صفحه کلید

الکترونیکی‌شدن تمامی اسناد هویتی تا دو سال آینده

■ **مهر:** رییس سازمان ثبت احوال کشور از الکترونیکی شدن تمامی اسناد هویتی تا دو سال آینده خبر داد.

ناظمی‌اردکانی با بیان این مطلب افزود: الکترونیکی شدن خدمات ثبت احوال از مهم‌ترین اهدافی است که در سال جاری دنبال می‌شود و با اجرایی شدن این طرح مردم برای دریافت خدمات دیگر نیازی به مراجعه حضوری ندارند.

او تاکید کرد: ۱۲۰ میلیون سند در اختیار سازمان ثبت احوال قرار دارد که ۱۰۰ میلیون آن مربوط به سند ولادت و ۲۰ میلیون باقی مانده نیز مربوط به سند فوت است.

او اضافه کرد: الکترونیکی شدن اسناد هویتی مدتی است در سازمان آغاز شده و طی دو سال آینده تمامی اسناد الکترونیکی خواهند شد.

رئیس سازمان ثبت احوال همچنین از راه‌اندازی سامانه ثبت به روز آمار ازدواج و طلاق در کشور خبر داد و گفت: به‌زودی با اتصال دفاتر سازمان ثبت اسناد و ادارات ثبت احوال به این سامانه الکترونیکی، امکان ارایه آمار به روز ازدواج و طلاق نیز فراهم می‌شود.

لزوم ثبت‌نام کارمندان تهرانی در سایت کارمند ایران

■ **سیتنا:** کارکنان دستگاه‌های اجرایی استان تهران باید هر چه سریع‌تر نسبت به ثبت نام در سایت کارمند ایران اقدام کنند، چرا که به زودی حقوق و مزایای کارمندان دولت از طریق این سامانه پرداخت می‌شود.

معاون توسعه مدیریت و منابع انسانی استانداری تهران، افزود: همه کارکنان باید با مراجعه به آدرس اینترنتی www.karmandiran.ir نسبت به ثبت‌نام در سایت کارمند ایران اقدام کنند.

نصرالله ابراهیمی اضافه کرد: ثبت‌نام در سایت کارمند ایران بر اساس مصوبه‌ای صورت می‌گیرد که از سوی معاون اول رییس‌جمهور ابلاغ شده است. ابراهیمی ادامه داد: تاکنون ۲۲ درصد کارکنان دستگاه‌های اجرایی استان تهران به غیر از کارکنان آموزش و پرورش در سایت کارمند ایران ثبت نام کرده اند.

معاون توسعه مدیریت و منابع انسانی استانداری تهران گفت: بیش از ۷۰درصد نیروی انسانی اعم از آموزشی و رسمی استان تهران مربوط به آموزش و پرورش است.

هشدار رگولاتوری درخصوص تماس افراد ناشناس با تلفن همراه

■ **روابط عمومی رگولاتوری:** معاون نظارت و اعمال مقررات رگولاتوری درخصوص تماس مشکوک افراد ناشناس که با معرفی خود به عنوان مهندس مخابرات به منظور بررسی خط مشترک با مشترکان تلفن همراه ارتباط برقرار می‌کنند، هشدار داد.

حسن رضوانی ضمن اعلام خبر فوق گفت: درصورتی که افراد ناشناس با معرفی خود به‌عنوان مهندس یکی از اپراتورهای ارایه‌دهنده خدمات تلفن همراه که به منظور بررسی خط مشترکان تلفن همراه با آنها ارتباط برقرار می‌کنند، با توجه به اینکه از نظر هزینه ارتباط، هک کردن گوشی تلفن و یا خطر دسترسی به اطلاعات سیم‌کارت آن مشترک وجود دارد، بنابراین از دریافت رمز از تماس گیرنده و شماره‌گیری با تلفن و یا واردکردن کد خودداری کنند. او افزود: مشترکان، شماره تماس گیرنده را ثبت و به بخش شکایات سایت سازمان تنظیم مقررات و ارتباطات رادیویی لینک «دفتر بازرسی، نظارت مدیریتی و پاسخگویی» ارسال کنند.معاون نظارت و اعمال مقررات رگولاتوری درخصوص خطرات وارد کردن کد اعلام شده از سوی تماس گیرنده گفت: مطابق بررسی‌های به‌عمل آمده با وارد کردن کدی که به مشترک اعلام می‌شود، تماس مجددی با وی برقرار شده و در نمایشگر گوشی واژه xalan نمایش داده می‌شود که درصورت وصل تماس، ویروسی به گوشی وارد می‌شود و باعث حذف اطلاعات گوشی و سیم‌کارت شده و موجب قطع ارتباط با شبکه می‌شود و مشترک برای تماس مجبور خواهد بود گوشی دیگری خریداری کند.

دستور احمدی‌نژاد برای جابه‌جایی همه مرسوله‌ها با پست

■ **ایرنا:** محمود احمدی‌نژاد با بیان اینکه می‌توان بسیاری از کارها را امروز به پست محول کرد، گفت: از همه دستگاه‌ها و به ویژه دستگاه‌های اجرایی می‌خواهم که جابه‌جایی همه محموله‌ها و مرسوله‌های خود را به پست واگذار کنند. او در دیدار با کارکنان شرکت پست افزود: با محول کردن کار جابه‌جایی محموله‌ها و مرسوله‌های مربوط به دستگاه‌های مختلف به پست، میزان درآمد و دریافتی شرکت پست افزایش خواهد یافت؛ ضمن این که تغییر چندانی در هزینه‌ها برای شرکت پست نخواهد داشت.

همایش تخصصی فنی و ارتباطی زیرساخت‌های ارتباطی تجارت و اقتصاد الکترونیکی را نشانه گرفت

گام رو به عقب در پرداخت‌های الکترونیکی

شرق: همایش تخصصی فنی و ارتباطی تجارت و اقتصاد الکترونیکی درحالی با هدف افزایش ارایه خدمات مالی الکترونیکی و دستیابی به هدف ۸۰ درصدی پرداخت‌های الکترونیکی تا پایان برنامه پنجم توسعه برگزار شد که در همین روز بانک مرکزی ارایه خدمات انتقال وجه اینترنتی کارت به کارت «سحاب» از طریق درگاه‌های پرداخت اینترنتی را از اول آبان ماه سال جاری ممنوع کرد.

طبق اطلاعیه بانک مرکزی این خدمت صرفا به عنوان بخشی از خدمات اینترنت بانک و پس از احراز هویت مناسب مشتری در تارنمای ورودی خدمات اینترنتی بانک قابل ارایه است.

این اطلاعیه بانک مرکزی موضوع همایش را تحت تاثیر قرار داد و پس از آنکه رضا تقی‌پور وزیر ارتباطات و فناوری اطلاعات دستیابی به اهداف برنامه پنجم و افزایش پرداخت‌های پولی و شبه‌پولی کشور به صورت الکترونیکی تا ۸۰ درصد را اعلام کرد، این اتفاق دستمایه فقدان ضمانت اجرایی رسیدن به این هدف شد.

تقی‌پور در حاشیه همایش تخصصی فنی و ارتباطی تجارت و اقتصاد الکترونیکی با بیان اینکه احتمالا لایه‌های امنیتی شبکه انتقال وجوه کارت به کارت اینترنتی افزایش می‌یابد، اعلام کرد که قرار نیست این کار متوقف شود بلکه با تدابیر امنیتی بیشتری انجام خواهد شد و تا جایی که اطلاع دارم قرار نیست انتقال کارت به کارت اینترنتی ممنوع شود.

او گفت: «ما قبلا هم به‌عنوان متولی شبکه و مباحث عدم امنیتی، هشدارهایی را به دستگاه‌های متولی داده بودیم و بانک مرکزی اعلام کرده است که با تمهیدات امنیتی بیشتری این کار را انجام می‌دهد و تا جایی که ما اطلاع داریم متوقف نخواهد شد بلکه احتمالا برای این کار رمزگذاری‌های بیشتری را لحاظ خواهند کرد و لایه‌های امنیتی را افزایش خواهند داد.»

وزیر ارتباطات:
در مسایل امنیتی مالی عقب‌مانده هستیم

تقی‌پور به اشاره اینکه حوزه اقتصاد از دیرباز با فناوری اطلاعات همراه بوده و گردش مالی در این حوزه یک نیاز اساسی محسوب می‌شود، گفت: «حوزه اقتصاد یکی از پیشرانان حوزه فناوری اطلاعات بوده است و مفهوم اقتصاد فناوری اطلاعات و فناوری اطلاعات در اقتصاد، نشان از تاثیر متقابل این دو حوزه در یکدیگر دارد.»

او در این همایش به ایجاد مرکز داده ملی و انعقاد قرارداد ۱۱ مرکز داده استانی در همین راستا اشاره کرد و افزود: «هدف از راه‌اندازی شبکه ملی اطلاعات نیز آماده‌سازی سریع زیرساخت‌های توسعه‌ای است.»

به گفته وزیر ارتباطات و فناوری اطلاعات، طی چهار سال گذشته شاهد توسعه نسبتا خوب بانکداری الکترونیکی به خصوص در زمینه پرداخت‌ها و دریافت‌ها از خودپردازها بوده‌ایم که باید در این پنج سال به‌گونه‌ای برنامه‌ریزی و حرکت کنیم که بتوانیم به هدف الکترونیکی شدن ۸۰درصد از پرداخت‌ها دست یابیم.

رسیدن به حجم ۳۰ درصدی تجارت خارجی و ۵۰درصدی حجم تجارت داخلی به صورت الکترونیکی از دیگر اهداف برنامه پنجم توسعه است که به صورت مشترک بر عهده وزارت ارتباطات و فناوری اطلاعات و وزارت اقتصاد گذاشته شده است.

تقی‌پور گفت: «متاسفانه به دلیل عدم اطلاع‌رسانی صحیح و عدم انتقال صحیح اطلاعات، شاهد عددهایی در رتبه‌بندی‌های جهانی هستیم و وظیفه سازمان فناوری، استخراج این عددها به صورت درست و قرار دادن آن در اختیار مجامع جهانی است.»

او به جایگاه ویژه پرداخت موبایل در دنیا اشاره کرد و افزود: «شبکه‌های بی‌سیم و تلفن‌های همراه در توسعه زیرساخت‌ها جایگاه خاصی دارند به‌طوری‌که امروزه کشورهای آفریقایی و کشورهایی که زیرساخت پولی و بانکی عظیمی ندارند، بحث پرداخت موبایل را برای افرادی که تحت پوشش بانک‌ها نیستند، توسعه داده‌اند.»تقی‌پور، پهنای باند را یکی از موضوعات جدی در شبکه ملی اطلاعات توصیف کرد که با اجرای آن این دغدغه مرتفع خواهد شد و در این میان بخش اعظمی از شبکه دسترسی فیبر نوری نیز در برنامه پنجم اجرا خواهد شد.

تقی‌پور با بیان اینکه احتمالا لایه‌های امنیتی شبکه انتقال وجوه کارت به کارت اینترنتی افزایش می‌یابد اعلام کرد که قرار نیست این کار متوقف شود بلکه با تدابیر امنیتی بیشتری انجام خواهد شد و تا جایی که اطلاع دارم قرار نیست انتقال کارت به کارت اینترنتی ممنوع شود

او گفت: «همیشه بحث امنیت یکی از بحث‌های مهم مالی بوده که در کشور ما کمتر به آن پرداخته شده است و امروز شاهد عقب‌ماندگی بزرگی در این زمینه هستیم. بر همین اساس توسعه شبکه‌های ارتباطی و امنیت نیز در ادامه سلسله همایش‌های با این موضوع مورد بررسی قرار خواهد گرفت و باید روشی را اتخاذ کنیم که مردم بتوانند به شبکه‌های الکترونیکی اعتماد کنند.»

تقی‌پور افزود: «در این زمینه نخستین گام صدور گواهی الکترونیکی است که این اعتماد را به مردم می‌دهد و در گام دوم باید شبکه‌ها به حدی امن باشند که مردم بتوانند به شبکه‌ها اعتماد کنند.»

قائم‌مقام وزیر صنعت:
ایجاد پیشخوان تبادل الکترونیکی اسناد رسمی

محمدصادق مفتح قائم‌مقام وزیر صنعت، معدن و تجارت نیز در این همایش گفت: «حداکثر تا پایان سال ۹۰ پیشخوان تبادل الکترونیکی اسناد رسمی در فضای سایبری اجرا می‌شود و اگر به دنبال افزایش بهره‌وری در اقتصاد کشور و ریشه‌کن کردن فساد و کاهش هزینه‌های تجارت باشیم، تنها راه‌حل این موارد اقتصاد الکترونیکی است.»

او یکی از زیرساخت‌های مورد نیاز برای تجارت الکترونیکی را امضای الکترونیکی دانست و افزود: «هم‌اکنون شبکه وسیعی از دفاتر اسناد رسمی در کشور امضای الکترونیکی ارایه می‌کنند و اخیرا نیز تفاهم‌نامه‌ای با سازمان امور مالیاتی امضا شده که براساس این تفاهم‌نامه یکی از بزرگ‌ترین مبادلات مالی میان مودیان مالیاتی و سازمان امور مالیاتی در سال ۹۱ کاملا به صورت الکترونیکی انجام خواهد شد.»مفتح گفت: «نشان اعتماد نیز از دیگر زیرساخت‌های مورد نیاز برای تجارت الکترونیکی بود که هم‌اکنون بیش از ۱۵۰ سایت تبادل الکترونیکی، متقاضی دریافت این نشان هستند و ۲۵ مجموعه این نشان را دریافت کرده‌اند.»

قائم‌مقام وزیر صنعت، معدن و تجارت افزود: «از دیگر زیرساخت‌های لازم برای توسعه تجارت الکترونیکی بحث ارتباط و شبکه ارتباطی بین ذی‌نفعان است که در این زمینه شبکه شباب با همکاری وزارت ارتباطات شکل گرفته و هم‌اکنون بیش از ۲۰۰ شهر کشور تحت پوشش این شبکه قرار دارند.»

به گفته مفتح، از دیگر زیرساخت‌های موردنیاز برای توسعه تجارت الکترونیکی بحث تبادل اسناد رسمی در دولت است که مسایل فنی این پروژه حل شده و هم‌اکنون پیشخوان تبادل الکترونیکی اسناد رسمی به صورت پایلوت در پروژه میزان اجرایی شده و حداکثر تا پایان سال ۹۰ اجرایی خواهد شد و در این زمینه در حال رایزنی با دفاتر اسناد رسمی و قوه‌قضاییه هستیم.»

او از راه‌اندازی نخستین مرکز میانی تجاری کشور پس از وزارت صنعت، معدن و تجارت در وزارت نفت تا اواسط ماه آینده خبر داد و انتخاب این وزارتخانه را به مبادلات گسترده آن نسبت داد.

مرکز پژوهش‌های مجلس:
تصمیم‌ها مقطعی و روزانه نباشد

رضا باقری‌اصل نیز از نگاهی دیگر به آسیب‌شناسی زیرساخت‌های فنی و تجارت الکترونیکی کشور پرداخت و با بیان اینکه زیرساخت‌های فنی و ارتباطی کشور انحصاری است، گفت: «نحوه تقسیم‌بندی شبکه زیرساختی مخابرات و مقررات‌گذاری در ارتباطات و پروانه‌های صادره باعث ایجاد انحصار در زیرساخت‌ها شده است.»

او با اشاره به اینکه نحوه مقررات‌گذاری در این حوزه مصداق رقابت نیست، افزود: «براساس پروانه اپراتور اول، این اپراتور می‌تواند از تمام تکنولوژی‌ها برای ارایه خدمت استفاده کند اما به عنوان مثال در خصوص اپراتورهای وایمکس، خدمات را به خدمات ثابت محدود کرده است که این اقدامات باعث ایجاد انحصار می‌شود.»

باقری‌اصل با اشاره به آثار وجود انحصار برای توسعه تجارت الکترونیک، به تاثیر عدم وجود رقابت و وجود انحصار بر توسعه تجارت اشاره کرد که عدم وجود رقابت قیمت‌ها را افزایش می‌دهد.»

او از دیگر تاثیرات وجود انحصار بر توسعه تجارت را کاهش کیفیت، عدم انعطاف‌پذیری، عدم بهره‌گیری از فناوری‌های جدید، تحمیل هزینه‌های اضافه برای جبران کیفیت و جذابیت راه‌حل‌های ارتباطی نامطمئن مانند ارتباطات بی‌سیم نام برد.» به گفته باقری اصل، برای توسعه پایدار در زمینه تجارت الکترونیکی، باید سیاست‌هایی که مسوولان دولتی اتخاذ می‌کنند، روزانه و مقطعی نباشد و برای مثال می‌توان به تجربه قطع VPN در روزهای اخیر اشاره کرد که براساس تصمیمی VPN کشور سه روز قطع و پس از آن دوباره وصل شد.

او به بررسی وضعیت تجهیزات و سخت‌افزارها در کشور پرداخت و گفت: «در حال حاضر بیشتر تجهیزات و سخت‌افزارهای کشور وارداتی و بیشتر از برندهای خاص است و در برخی موارد نیز تحریم باعث افزایش هزینه‌های تمام شده یا روی آوردن به کالاهای چینی شده است.»

راهنما

چگونه دیسک مجازی تولید کنیم

بابک نقاش

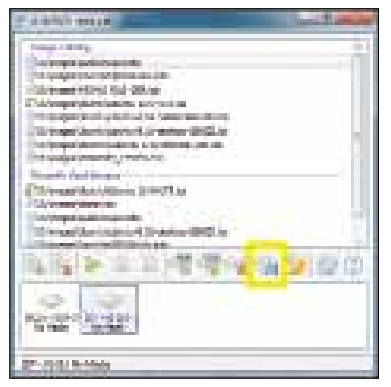

دیسک‌های نوری با توسعه فلش‌دیسک‌ها کاربرد کمتری پیدا کرده‌اند اما هنوز هم به‌عنوان یکی از روش‌های رایج انتقال داده‌ها شناخته می‌شوند. امروزه محتوای دیسک‌های نوری را معمولا فایل‌های آرشیوی یا فیلم و بازی تشکیل می‌دهند و می‌توان این دیسک‌ها را به‌طور کامل تبدیل به یک فایل مستقل کرد تا برای استفاده دیگر نیازی به درایو نوری مانند دی‌وی‌دی رام نباشد. در این روش کلیه اطلاعات درون دیسک با حفظ ساختار به درون یک فایل ایزو (ISO) منتقل می‌شوند و می‌توان با ساخت یک درایو مجازی از این دیسک‌های مجازی استفاده کرد. این روش مزایای زیادی دارد به عنوان مثال در لپ‌تاپ‌ها که درایو نوری قوی ندارند می‌توان دیسک‌های پرکاربرد را به یک فایل تبدیل کرد تا باعث استهلاک درایو لپ‌تاپ نشوند. برخی از برنامه‌ها یا بازی‌ها نیز که از دیسک به عنوان کلید اجرای خود استفاده می‌کنند توسط این روش قابل استفاده هستند.

برنامه‌های زیادی برای اینکار وجود دارند و تقریبا تمام نرم‌افزارهای رایت دی‌وی‌دی می‌توانند به جای ذخیره اطلاعات روی دیسک از آنها یک ایمیج یا تصویر بگیرند. این عبارت به دلیل انتقال یکسان اطلاعات در یک فایل به جای دیسک به‌کار می‌رود. ضمن اینکه استانداردهای مختلفی برای قالب این فایل وجود دارد که استاندارد ایزو معتبرترین آنها است و اغلب نرم‌افزارها از آن پشتیبانی می‌کنند. برنامه نرو (Nero) علاوه بر این استاندارد از فرمت اختصاصی خود به نام nrg هم استفاده می‌کند.

برای شروع نیاز به یک برنامه سبک و رایگان دارید تا بتواند از دیسک‌ها یک ایمیج تهیه کند و علاوه بر آن بتواند یک درایو نوری مجازی را در ویندوز بسازد. برنامه Daemon Tools Lite گزینه مناسبی برای این کار است، با این حال برنامه‌های زیادی با این مشخصات پیدا خواهید کرد. در صفحه نخست این برنامه سه بخش اصلی را خواهید دید. در قسمت بالا فهرستی از دیسک‌هایی که به ایمیج تبدیل شده‌اند نمایش داده می‌شوند و برای سهولت دسترسی به دیسک‌های پرکاربرد، فهرستی از آخرین مواردی که استفاده کرده‌اید نیز در همین بخش قابل مشاهده است. در بخش میانی نرم‌افزار یک نوار ابزار دیده می‌شود که دارای گزینه‌هایی مانند اضافه کردن دیسک، ذخیره یا رایت دیسک است. در بخش پایین نرم‌افزار نیز فهرست درایوهای نوری نمایش داده می‌شود. این درایوها شامل درایوهای فیزیکی و حقیقی و درایوهای مجازی هستند. اگر قصد استفاده از برنامه‌های دیگر را دارید این بخش‌ها را در آنها هم خواهید دید با این تفاوت که ممکن است محل قرارگیری این بخش‌ها متفاوت باشد.

بعد از دانلود و نصب این برنامه روی آیکون Make Disc Image کلیک کنید. این آیکون شبیه یک دیسک است که در کنار آن علامت یک فلاپی دیسک کوچک آبی رنگ قرار گرفته است. بعد از این مرحله پنجره‌ای باز خواهد شد که در بخش بالای آن باید درایو مبدا را از منوی باز شونده مشخص کنید. این درایو باید از نوع فیزیکی باشد که دیسک را درون آن قرار داده‌اید. در قسمت بعدی سرعت خوانش دیسک مشخص می‌شود و در پایین این بخش نیز محل ذخیره دیسک را تعیین می‌کنید. در همین قسمت امکاناتی برای فشرده‌سازی یا قرار دادن رمز عبور روی دیسک وجود دارد.

بعد از تایید این مرحله پنجره دیگری باز می‌شود که فرآیند تبدیل دیسک به فایل را نشان می‌دهد. اطلاعاتی از قبیل زمان، مراحل انجام این فرآیند و سرعت آن در این صفحه نمایش داده می‌شوند. پس از اتمام این مرحله دیسک شما تبدیل به یک فایل شده است و می‌توانید از این به بعد بدون نیاز به سی‌دی یا دی‌وی‌دی از آن استفاده کنید. اما برای استفاده باید آن را درون درایو مجازی قرار دهید یا اصطلاحا آن را Mount کنید. در مورد دیسک‌های حقیقی نیز این مرحله انجام می‌شود با این تفاوت که

در آن بخش دیسک را درون درایو قرار می‌دهید اما در اینجا باید فایل را به درایو مجازی معرفی کنید. برای Mount فایل ایزو یا همان ایمیج دیسک در صفحه اصلی برنامه روی درایو مجازی که در بخش پایین قرار دارد کلیک راست و از منو، گزینه Mount را انتخاب کنید. در پنجره‌ای که نمایش داده می‌شود محل فایل را تعیین کنید و پس از این مرحله دیسک به صورت خودکار اجرا خواهد شد ضمن اینکه در پنجره My Computer نیز این درایو همانند یک درایو حقیقی دیده می‌شود و کار با آن عینا مشابه یک درایو فیزیکی است.از دیگر نرم‌افزارهایی که قابلیت اجرای این فرآیند و ایجاد فایل‌ها ایزو را دارند می‌توان به نرم‌افزارهای Al-CloneCD، 120%cohol و IsoBuster اشاره کرد. این برنامه‌ها معمولا دارای یک نسخه رایگان یا آزمایشی و یک نسخه تجاری هستند.

خبر خارجی

چهار میلیون نسخه آی‌فون 4S در روزهای اول انتشار به‌فروش رفت

سعید صباغی‌پور

■ شرکت اپل دیروز اعلام کرد که بین روزهای جمعه تا یکشنبه بیش از چهار میلیون نسخه از تلفن هوشمند آی‌فون 4S خود را به‌فروش رسانده است. فیل شیلر، مدیر بازاریابی محصولات این شرکت، در بیانیه‌ای اظهار داشت این تعداد فروش در بازه زمانی سه روزه در مقایسه با فروش نسخه قبلی آی‌فون بیش از دو برابر بوده و آی‌فون ۴ در بدو ورود تنها ۱/۷ میلیون نسخه فروش داشته است. یکی از علت‌های اصلی این فروش بالا را می‌توان پشتیبانی دستگاه از سرویس‌های مختلف مخابراتی همچون AT&T،Verizon و Sprint دانست. تلفن هوشمند جدید اپل از لحاظ ظاهری با نسخه قبلی تفاوت چندانی نداشته و تنها از لحاظ سخت‌افزاری دارای پردازنده، دوربین و موتور گرافیکی قوی‌تری است.

سامسونگ به‌دنبال منع فروش آی‌فون 4S

■ شرکت سامسونگ که امروزه یکی از رقیبان اصلی اپل در تولید تبلت و تلفن هوشمند به‌شمار می‌رود به دنبال اعمال تحریم‌هایی برای فروش آی‌فون 4S در دو کشور استرالیا و ژاپن است. چندی پیش شرکت اپل موفق شد از فروش تبلت کهکشان ۱۰/۱ اینچی شرکت سامسونگ در کشور استرالیا به‌طور موقت جلوگیری به‌عمل آورد. به نظر می‌رسد نبرد تلخ حقوقی این دو شرکت در زمینه حق ثبت اختراع به این زودی‌ها تمام نخواهد شد.

قطعی سرویس‌های بلک‌بری تصادف‌ها را کاهش داد

■ اگرچه قطعی سرویس‌های بلک‌بری خشم بسیاری از کاربران این تلفن هوشمند را بر انگیخت، بنابر گزارش‌ها در همین چند روز تعداد تصادف‌های رانندگی در امارات متحده عربی به میزان زیادی کاهش پیدا کرده و مقامات اعلام کرده‌اند که تعداد این نوع حوادث، ۴۰ درصد در ابوظبی و ۲۰ درصد در دبی کمتر از قبل بوده است. پلیس ابوظبی در بیانیه‌ای در رابطه با آمارهای اخیر اظهار داشت:«این موضوع منجر خواهد شد تا مردم به تدریج خطرهای استفاده از تلفن به هنگام رانندگی را جدی‌تر بگیرند. در زمانی که سرویس‌های بلک‌بری متوقف شدند جاده‌های ابوظبی از امنیت بیشتری نسبت به قبل برخوردار شده و حوادث کمتری رخ دادند.» در حال حاضر جاده‌های امارات متحده عربی یکی از خطرناک‌ترین مکان‌های عبور و مرور در جهان به‌حساب می‌آیند.

Droid RAZR تلفن هوشمند جدیدی از شرکت موتورولا

■ شرکت موتورولا پیش از آغاز فروش رسمی گوشی جدید خود با عنوان Droid RAZR با انتشار عکسی از برخی امکانات این محصول جدید

پرده برداشت. RAZR، از لحاظ ظاهری شباهت بسیار زیادی با نمونه‌های دیگر Droid داشته و با وجود یک دوربین هشت مگاپیکسلی از تصاویر ویدیویی با کیفیت HD 1080 P پشتیبانی می‌کند.

امکانات ویژه ویندوز ۸ رونمایی‌شدند

■ استیو بالمر، مدیرعامل شرکت مایکروسافت در «کنفرانس جهانی دل» که روز جمعه گذشته برگزار شد، از چهار امکان ویژه سیستم‌عامل جدید این شرکت یعنی ویندوز ۸ پرده‌برداری کرد. بالمر در سخنرانی خود گفت صفحه قفل جدید ویندوز با امکان دریافت هشدارهای مربوط به پست الکترونیک، شبکه‌های اجتماعی و دیگر هشدارهای تحت وب به کاربران امکان می‌دهد در وضعیت قفل نیز از سرویس‌های اینترنتی‌شان با خبر باشند. رابط کاربری مترو، امکان دیگری بود که - اگرچه پیش از این نیز مایکروسافت درباره آن توضیحاتی داده ارایه کرده بود- مجددا توسط بالمر با جزییات بیشتر معرفی شد. در انتهای جلسه، استیو بالمر از ویندوز سرور ۸ مایکروسافت نیز با تمرکز بر ویژگی «ماشین مجازی» (با قابلیت کنترل شبکه بدون بروز هرگونه وقفه در فرآیندها) سخن گفت و برخی از جزییات برجسته این سیستم‌عامل را به حضار معرفی کرد.