گالری جهان

گاردین

افزایش شانس بریتانیا برای ماندن در اروپا

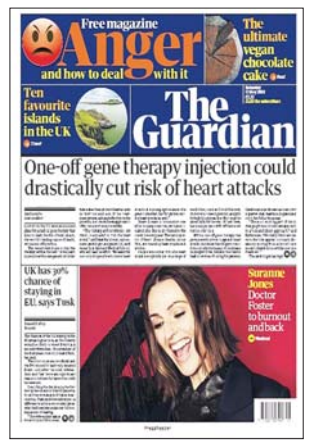

● روزنامه گاردین در تیتر یک به یکی از دستاوردهای دنیای علم اشاره می‌کند؛ نقش ژن‌درمانی در کاهش وقوع حمله قلبی. در گزارش گاردین می‌خوانیم پزشکان آمریکایی در تحقیقات خود به این نتیجه رسیده‌اند که با تنها یک‌بار تزریق ژن‌های کنترل‌کننده به افراد، می‌شود احتمال وقوع حملات قلبی را برای آنها پایین آورد. البته پزشکان و محققان آمریکایی امیدوارند در سه سال آینده این دستاورد را عمومی کنند. این‌طور به نظر می‌رسد پزشکان باید در وهله اول تشخیص بدهند افراد مستعد حمله قلبی هستند یا نه و سپس با تزریق ژن‌های کنترل‌کننده این عارضه را پیش از وقوع محدود کنند. گفته شده ژن‌درمانی برای دهه ۳۰ تا ۴۰ سالگی افراد مستعد اثربخش است. گزارش دیگر در صفحه یک روزنامه گاردین درباره اظهارنظر شورای اروپایی اتحادیه اروپا در زمینه احتمال ماندن بریتانیا در اتحادیه است. آقای توسک گفته است ارزیابی ما نسب به شرایط حال حاضر بریتانیا نشان می‌دهد این کشور بالای ۳۰ درصد شانس دارد که در اتحادیه بماند و به برگزیت نه بگوید. به نظر می‌رسد آقای توسک به برگزاری رفراندوم دوم در بریتانیا دل خوش کرده است؛ پیشنهادی که از سوی حزب کارگر مطرح و البته از سوی دولت رد شده است. اما نتایج نظرسنجی‌های عمومی نشان می‌دهد مردم بریتانیا ترجیح می‌دهند در اتحادیه بمانند. در عکس یک روزنامه گاردین خانم سورین جونز را مشاهده می‌کنیم. این بازیگر بریتانیایی به گاردین از تجربیات خوب و بد خود در دوران بازیگری گفته است.

نکته: صفحه یک گاردین کمتر درگیر موضوعات سیاسی است.

نشنال

حوثی‌ها از حدیده خارج می‌شوند

● آماده‌شدن افطار روزه‌داران در مسجد جوگوکاریان اندونزی سوژه عکس یک روزنامه نشنال است. در اندونزی، امارات و بسیاری دیگر از کشورهای مسلمان رسم بر این است که مراسم افطار ماه رمضان را دور هم و در مساجد بزرگ شهر برگزار کنند. اغلب غذایی ساده برای این مراسم تهیه می‌کنند و در حجمی گسترده میان روزه‌داران توزیع می‌شود. روزنامه نشنال در تیتر یک خود از واکنش دولت یمن به خروج حوثی‌ها از سه منطقه کلیدی حدیده خبر می‌دهد. دولت یمن این اقدام حوثی‌ها را شرم‌آور و گمراه‌کننده ارزیابی کرده است. چرا؟ دولت مدعی است طبق توافق سوئد از خیلی پیش‌تر از این، نظامیان حوثی باید حدیده را ترک می‌کردند، نه حالا. آنها معتقدند این رفتار یک‌سویه حوثی‌ها فقط یک معنی دارد. حوثی‌ها می‌خواهند سازمان‌های بین‌المللی را فریب بدهند. طرف حوثی می‌گوید خروج از حدیده کاری زمان‌بر است و در مدت زمان کوتاه نمی‌شود این بندر را ترک کرد. بندر حدیده یکی از مناطق مهم و استراتژیک یمن به‌شمار می‌رود. این بندر بعد از توافق سوئد با حضور نیروهای کنترلی سازمان ملل اداره می‌شود. در گزارش دیگری در صفحه یک روزنامه نشنال می‌خوانیم آمریکا ناو جنگی و سیستم دفاعی جدیدی را راهی خلیج فارس کرده است. هفته گذشته این کشور ناو هواپیمابر لینکلن را به خاورمیانه اعزام کرد. نشنال نوشته چالش توافق هسته‌ای میان ایران و آمریکا باعث این اتفاق شده است.

نکته: در صفحه یک نشنال خبری از مسائل داخلی امارات نیست.

عکس روز

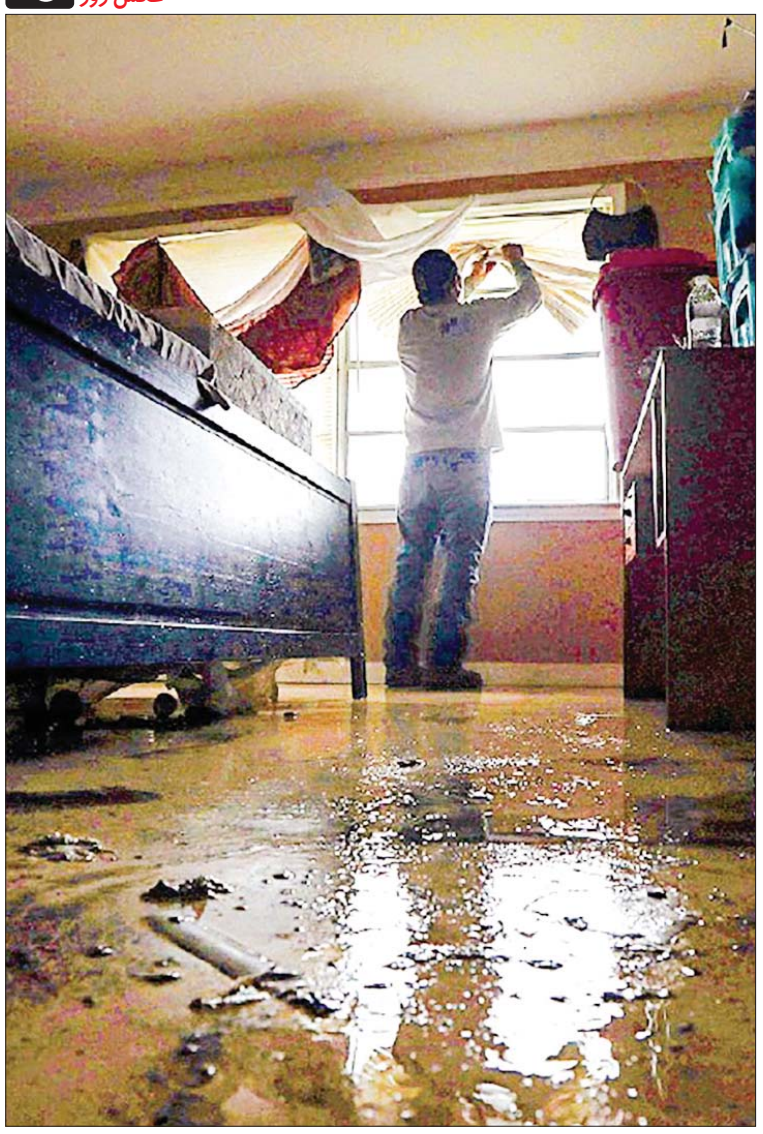

هوستون؛ در انتظار بارش‌های بیشتر

سحر طلوعی: نه به اندازه دو سال پیش، اما هوستون دوباره درگیر سیلاب، توفان و آب‌گرفتگی شده است. آب وارد خانه‌های شهروندان نیز شده و آنها را گرفتار کرده است. حتی مدارس این شهر هم تعطیل شده‌اند. در برخی مناطق، خطوط انتقال برق و انرژی نیز آسیب دیده است. مراکز هواشناسی ایالت تگزاس هشدار داده‌اند در یکی، دو روز آینده شهروندان کمتر در خیابان‌ها و جاده‌های بین‌شهری رفت‌وآمد کرده و نکات ایمنی را رعایت کنند. هوستونی‌ها منتظر بارش‌های بیشتری هستند. توفان هاروی دو سال پیش ایالت تگزاس را درنوردید و خسارت‌های بسیار زیادی به بار آورد. حجم خسارت‌ها آن‌قدر زیاد بود که برای چند روز فعالیت پالایشگاه‌های نفت متوقف شد و میلیاردها دلار ضرر زد. امسال همان مناطق دوباره دچار آب‌گرفتگی شده‌اند.

عکس: آرکانزاس دموکرات گزت

گالری جهان

ایندیپندنت

بریتانیایی‌ها علیه تولید گازهای گلخانه‌ای

● نایجل فاراژ، رهبر حزب راست‌گرای افراطی یوکیپ انگلیس راهی مناطق شمال شرق این کشور شده است تا برای هوادارانش سخنرانی کند. او را در حال نمایش شعارها و وعده‌هایش در میان اعضای کمپینش در عکس یک روزنامه ایندیپندنت می‌بینیم. فاراژ با شعار «تغییر برای رسیدن به خوبی‌ها» وارد میدان شده است. رهبر یوکیپ برای پیروزی در انتخابات اتحادیه اروپا و بالابردن وزن دست راستی‌های افراطی در این نهاد تلاش می‌کند. او یکی از سرسخت‌ترین هواداران برگزیت است. این‌طور به نظر می‌رسد شکست برگزیت او و حزبش را وادار کرده تلاش کنند تا جا پایشان را در اتحادیه اروپا محکم‌تر کنند. ایندیپندنت هم در مطلبی که به همین مناسبت در صفحه یک منتشر کرده می‌پرسد آیا فاراژ موفق می‌شود از ماندن در اتحادیه به نفع یوکیپ و هواداران برگزیت استفاده کند؟ روزنامه ایندیپندنت در تیتر یک به تلاش بریتانیایی‌ها برای کنترل تغییرات اقلیمی خبر می‌دهد. ایندیپندنت نوشته شهروندان بریتانیا از هرگونه اقدام قاطع برای محدودکردن تغییرات آب‌وهوایی حمایت می‌کند. نتایج نظرسنجی‌های عمومی نشان می‌دهد این مردم معتقدند دولت‌ها هر چه سریع‌تر باید جلوی افزایش و تولید گازهای گلخانه‌ای را بگیرند. بیش از ۵۰ درصد شرکت‌کنندگان در نظرسنجی‌ها به پیشنهاد راهکارهای کاهش تولید گازهای گلخانه‌ای رأی داده‌اند. آنها از دولت درخواست کرده‌اند تا جایی که امکان دارد منابع مالی مورد نیاز برای تحقق این خواسته را فراهم کند. گازهای گلخانه‌ای از مهم‌ترین دلایل ایجاد پدیده تغییرات آب‌وهوایی به‌شمار می‌روند.

نکته: محیط زیست و موضوع تغییرات اقلیمی همواره حضور پررنگی در صفحه یک ایندیپندنت دارد.

الشرق‌الاوسط

مهلت ۷۲ ساعته برای حل بحران سودان

● دولت یمن به اقدام حوثی‌ها برای ترک حدیده بی‌اعتماد است. این موضوع در تیتر یک روزنامه الشرق‌الاوسط بازتاب دارد. دولت یمن می‌گوید اینکه حوثی‌ها اعلام کرده‌اند از حدیده خارج می‌شوند، قابل قبول نیست. آنها طبق مفاد توافق صلح و آتش‌بس سوئد از ماه دسامبر گذشته باید حدیده را ترک می‌کردند، اما تا امروز اقدامی در این زمینه نداشته‌اند. آنها مدام نیروهای ناظر بین‌المللی را فریب داده‌اند. دولت یمن می‌گوید این‌بار هم ادعای حوثی‌ها برای خروج پذیرفته نیست. الشرق‌الاوسط در عکس یک خود، یکی از خودروهای متعلق به سازمان ملل را در مسیر صلیب به تصویر کشیده است. آنها قرار است ناظر خروج حوثی‌ها از حدیده در این مسیر باشند. الشرق‌الاوسط در مطلبی دیگر خبر می‌دهد آمریکا یک ناو جنگی دیگر را راهی خلیج‌فارس کرده تا به این ترتیب به اقداماتش علیه ایران سرعت و جدیت بیشتری ببخشد. این کشور هفته گذشته ناو غول‌پیکر لینکلن را در خلیج‌فارس مستقر کرد تا ایران را تهدید کرده باشد. الشرق‌الاوسط در واکنش به اتفاقات سودان خبر می‌دهد مهلتی ۷۲ ساعته برای حل بحران این کشور تعیین شده است. با اینکه شورای نظامی و کمیته منتخب معترضان هفته گذشته برای تعیین مصادیق آزادی و تغییر در دولت موقت به توافق رسیدند، اما بروز اختلافات باعث توقف مذاکرات شد. فرمانده ارتش از طرفین خواسته هر چه سریع‌تر اختلافات را کنار بگذارند و به میز مذاکرات بازگردند.

نکته: خبرهای مهم خاورمیانه و جهان جای خبرهای داخلی عربستان را در صفحه یک الشرق‌الاوسط گرفته است.

الجزایر؛ در اوج اعتراضات

الجزایری‌ها نیز مثل سودانی‌ها تا به آن چیزی که می‌خواهند نرسند، کوتاه نمی‌آیند. حتی ماه رمضان هم آنها را از خواسته‌هایشان بازنمی‌دارد. آنها بعد از برکناری بوتفلیقه دیگر چه می‌خواهند؟ الجزایری جدید؛ الجزایری که حتی یک نفر از کارمندان دولتی و نزدیک به دولت سابق در آن سمتی نداشته باشد؛ الجزایری که همه مفسدان اقتصادی در آن دستگیر و روانه زندان شده باشند. دوازدهمین جمعه اعتراض‌های الجزایر با حضور مردم در خیابان‌های پایتخت برگزار شده است.

عکس: القدس‌العربی

تایلند؛ عفو سلطنتی اعلام شد

اینها بازیگران و ستاره‌های مشهور سینما و تلویزیون تایلند نیستند که این‌گونه سوژه عکس گوشی‌های موبایل شهروندان شده‌اند؛ اینها بازیکنان و مربیان تیم ملی فوتبال تایلند هم نیستند؛ اینها تعدادی از رهبران حزب «ائتلاف مردم برای دموکراسی» تایلند هستند که تازه از زندان آزاد شده‌اند و به جمع هوادارانشان آمده‌اند. مردم با گوشی‌های موبایل به استقبال از آنها رفته‌اند. عفو سلطنتی باعث شده این مبارزان سیاسی که از سال ۲۰۰۸ در زندان بودند، آزاد شوند.

عکس: بانکوک‌پست

جدول ۳۳۸۶ ■ طراح: بیژن گورانی

افقی:

۱- فضای دم دستی با امکان آسان از نوشیدنی‌ها - خودروی باربری کوچک- تکرار حرفی ۲- از آتش‌افروزان- از باب‌های ثلاثی مزید- مرکز جمهوری آذربایجان ۳- برادر- درشت‌هیکل ۴- امر به رفتن دارد- بازدید- اصطلاحی در بوکس ۵- عبادت‌کردن- چرخ تولید را می‌چرخاند- درخت تسبیح ۶- عقیده- قاتل- ورزش رزمی چینی ۷- بی‌حیا- خمیری چسبنده برای آماده‌سازی سطح- پای وارونه! ۸- همسر فرعون- پیامبری که نامش دوبار در قرآن آمده- خبرگزاری ایتالیا ۹- آبگیر- بزرگ ایل و طایفه- دچار فشار روحی ۱۰- بارندگی- نوعی کارد نوک‌تیز- کتاب هندو ۱۱- تازی- متنافر- از درختان گرمسیری تناور ۱۲- موزون- بی‌شرمی- تپه کوچک ۱۳- از ارتفاعات استان یزد- محصول صادراتی کوبا ۱۴- زیور و زینت- از اجزای تنفس- اسب سرخ ۱۵- ماهی کنسروی- از علوفه- فهرست اعلام.

عمودی:

۱- محصول آب و صابون- گزارش آگهی- بیابانی وسیع در شمال مکه ۲- کشوری میان فرانسه و اسپانیا- منطقه سردسیر شمال روسیه- مکتبی بودایی ۳- از خود گذشتن- دیسک فشرده- شناکردن ۴- هم‌اندازه- پیشوا- دریایی باریک میان فرانسه و انگلستان ۵- هدایت‌کردن- معادل فارسی دراور ۶- کرم شب‌تاب- ظرف جوهر و مرکب- کارتن بازنشده ۷- ورم- بطن- یک‌ششم ملک- آتش ۸- از خلبانان شهید دوران دفاع مقدس که ستاره درخشان جنگ‌های کردستان بود ۹- پایتخت اتریش- اهل رشت- دشوار- عامل انتقال صفات ارثی ۱۰- آدم بی‌عار- گستردگی- ایشان ۱۱- برادر حضرت موسی(ع)- ظرف باده ۱۲- آخرین غزوه پیامبر اسلام(ص)- بسیار بخشنده- لقب حضرت ابراهیم(ع) ۱۳- بزک- گاز نجیب سبک- بی‌هوشی ۱۴- مکش سیگار- احساس آزاردهنده- از ایزوتوپ‌های هیدروژن ۱۵- تک‌ورق بزرگ چاپی برای تبلیغات عمومی- از جذاب‌ترین تفریحات آبی در شهرهای ساحلی- انتها.

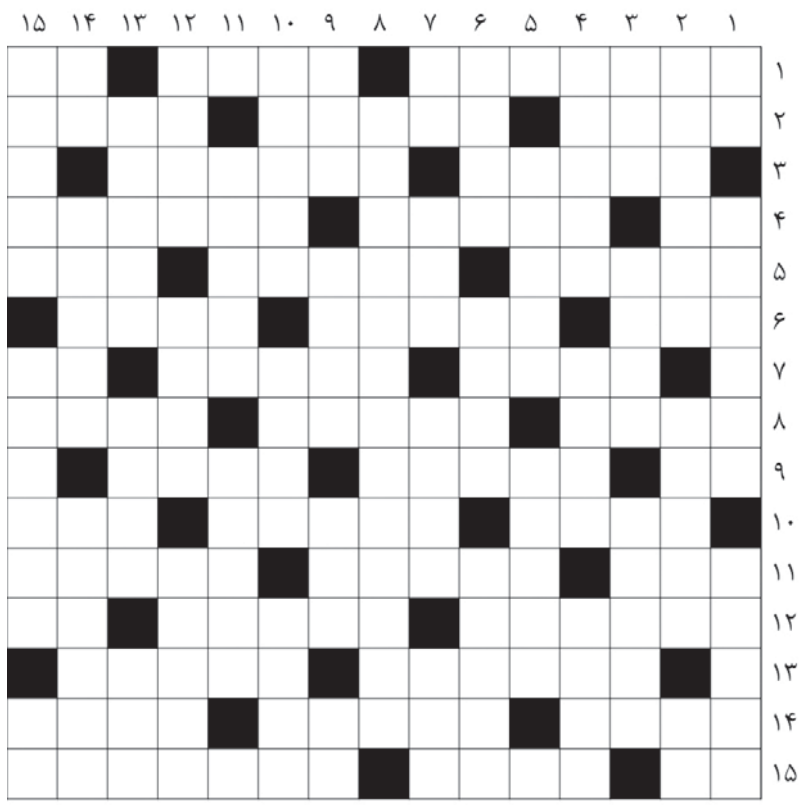

حل سودوکو سخت

۹	۷	۱	۲	۵	۶	۴	۸	۳
۵	۳	۲	۸	۴	۱	۶	۹	۷
۸	۴	۶	۳	۹	۷	۲	۵	۱
۲	۵	۳	۷	۸	۹	۱	۴	۶
۱	۸	۹	۶	۲	۴	۳	۷	۵
۴	۶	۷	۱	۳	۵	۹	۲	۸
۳	۹	۴	۵	۶	۸	۷	۱	۲
۷	۲	۸	۴	۱	۳	۵	۶	۹
۶	۱	۵	۹	۷	۲	۸	۳	۴

حل سودوکو ۲۳۸۱

۲	۱	۴	۹	۵	۳	۸	۷	۶
۳	۶	۸	۱	۷	۴	۲	۹	۵
۵	۷	۹	۶	۲	۸	۴	۱	۳
۴	۸	۷	۵	۳	۱	۶	۲	۹
۱	۹	۳	۷	۶	۲	۵	۸	۴
۶	۲	۵	۴	۸	۹	۷	۳	۱
۷	۴	۱	۲	۹	۵	۳	۶	۸
۹	۳	۲	۸	۴	۶	۱	۵	۷
۸	۵	۶	۳	۱	۷	۹	۴	۲

جدول ۳۳۸۵

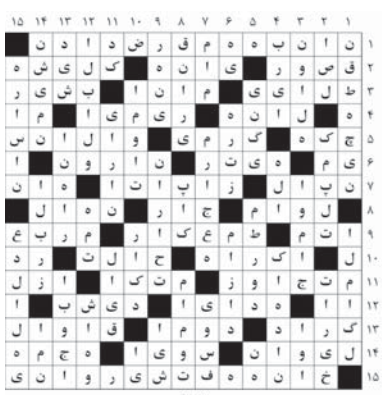

سودوکو سخت ۲۳۸۲

زمان پیشنهادی: ۴۰ دقیقه

قانون‌های حل جدول سودوکو:

۱- در هر سطر و ستون باید اعداد یک تا ۹ نوشته شود. بدیهی است که هیچ عددی نباید تکرار شود.

۲- در هر مربع ۳×۳ اعداد یک تا ۹ باید نوشته شود و در نتیجه هیچ عددی نباید تکرار شود.

					۵		۶	۷
					۷	۲		
۴	۵			۲		۳		
	۳	۱					۸	
			۴	۳	۸			
	۴					۹	۳	
		۴		۱			۵	۹
		۵	۹					
۷	۹		۲					

سودوکو ساده ۲۳۸۲

زمان پیشنهادی: ۲۰ دقیقه

سودوکو

سودوکو Sudoku یک واژه ترکیبی ژاپنی به معنای عددهای بی‌تکرار است و امروزه به جدولی از اعداد گفته می‌شود که به عنوان یک سرگرمی رایج در نشریات کشورهای مختلف به چاپ می‌رسد.

۷								
		۳		۱				۹
۲		۴	۹			۱	۷	
۴	۳			۹	۸	۵		
	۹			۷			۳	
		۲	۱	۵			۶	۴
	۴	۷			۹	۶		۱
۶				۸		۷		
								۵