گالری جهان

گاردین

بریتانیا برای پذیرش کودکان کمپ کاله مقاومت می‌کند

● چشم‌های خسته و خیس نوجوان ۱۶ساله اتیوپیایی در عکس صفحه یک روزنامه گاردین نگاه‌ها را به سمت خود جلب می‌کند. او یکی از چند هزار مهاجر و آواره ساکن کمپ «کاله» در فرانسه است. دولت فرانسه در عملیاتی این کمپ خودمختار را تخلیه کرد و مهاجران را برای سروسامان‌دادن به مکان‌هایی که در آن اختیار بیشتری داشته باشند، به مرکز شهر فرستاد. این مهاجران و آوارگان طبق قرار، باید در برخی کشورهای اروپایی اسکان یابند؛ مثلا در شهرهایی از فرانسه یا کرواسی و... . روزنامه گاردین در تیتر یک خود خبر می‌دهد بریتانیا مقابل پذیرفتن کودکان این کمپ مقاومت می‌کند. در میان آوارگان کمپ کاله هزاران کودک به چشم می‌خورد. حدود ۲۰۰ نفر از این کودکان هفته گذشته به بریتانیا انتقال یافتند. آنها خانواده‌ای در بریتانیا داشتند، اما در مسیر رسیدن به آنها در کمپ گیر افتاده بودند. فرانسه حدود ۸۰۰ کودک دیگر را هم برای این انتقال آماده کرده، اما دولت بریتانیا نمی‌خواهد زیر بار این فشار برود. روزنامه گاردین در گزارشی که از این وضعیت می‌دهد، ادعا می‌کند شاید حدود یک‌چهارم این کودکان بتوانند به بریتانیا راه پیدا کنند. گزارش دیگری که در صفحه یک روزنامه گاردین به چشم می‌خورد، مطلبی درباره افزایش نرخ نوشیدن الکل در میان زنان است. تیتر این گزارش ادعا می‌کند زنان بیشتر از مردان الکل مصرف می‌کنند. یکی از مراکز تحقیقاتی با مطالعه درباره نرخ مصرف الکل میان جوامع مختلف در سراسر جهان به این نتیجه رسیده عادت نوشیدن الکل در میان زنان افزایش یافته است.

نکته: عکس یک گاردین یکی از متأثرکننده‌ترین عکس‌های صفحه یک روزنامه‌های امروز است.

نشنال‌نیوز

دورویی‌های یک آتش‌بس

● تعبیر روزنامه نشنال‌نیوز امارات از فرایند آتش‌بس سوریه مثبت نیست. این روزنامه در تیتر یک با کلمه «دورویی» این اتفاق را توصیف کرده است. نشنال‌نیوز رسما پوتین را نواخته و او را آدمی ریاکار و متظاهر خطاب کرده است. در توضیح این مطلب آمده که آتش‌بس اخیر سوریه با مشورت رئیس‌جمهور روسیه به دست آمده است، اما هیچ راهکاری برای کمک به مردم غیرنظامی برای آن در نظر نگرفته‌اند. نشنال‌نیوز شرح داده در سه روز آتش‌بس که طرفین سلاح‌های نظامی خود را زمین گذاشته‌اند، هیچ اتفاقی برای مردم ساکن شرق حلب نیفتاده و هیچ آب‌وغذایی به آنها نرسیده است. در این گزارش آمده پوتین ادعا می‌کند کریدورهای انتقال غیرنظامیان یا حتی نظامیان بدون سلاح باز است، اما در واقع در این سه روز آتش‌بس هیچ کمکی به مردم غیرنظامی نشد و درعوض تعداد زیادی از شهروندانی که قصد داشتند شرق حلب را ترک کنند و در مناطقی که در اختیار دولت است، ساکن شوند، دستگیر شدند یا جانشان را از دست دادند. در عکس یک روزنامه نشنال‌نیوز، شیخ‌محمد بن‌زائد را در کنار عبدالله هاشمی مشاهده می‌کنیم. امارات مشغول برگزاری جشن‌های پنجاهمین سالگرد بنیان‌گذاری فرمانداری (امارات) ابوظبی است. شیخ‌محمد بن‌زائد، امیر حال‌حاضر ابوظبی، با امیر سابق پایتخت امارات دیدار کرده است. گزارشی از درگذشت امیر سابق قطر نیز در صفحه یک نشنال‌نیوز به چشم می‌خورد. پیام تسلیت شیخ‌خلیفه از امارات برای قطری‌ها ارسال شده است.

نکته: خبری از عملیات موصل در صفحه یک نشنال‌نیوز دیده نمی‌شود.

عکس روز

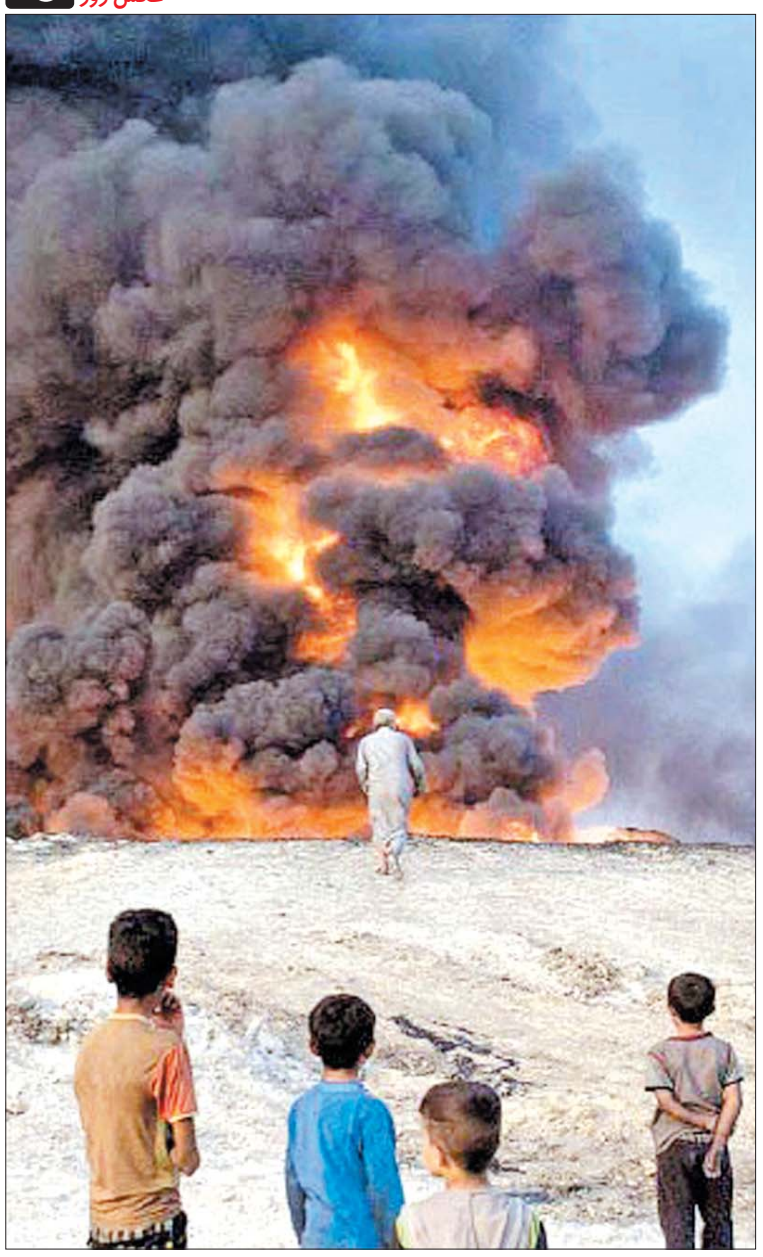

داعش؛ نفس‌های آخر

سحر طلوعی: اینجا قیاره است. در جنوب نینوا و در نزدیکی‌های موصل. عرصه برای داعشی‌ها تنگ‌تر شده است. آنها پیش از رسیدن نیروهای عراقی، یک کارخانه تولید گوگرد را آتش زده‌اند تا دودی سمی و سیاه آسمان منطقه را فرا بگیرد. داعش علاوه بر اینکه شهروندان روستاها و شهرها را گروگان می‌گیرد و از آنها به‌عنوان سپر استفاده می‌کند، فضای زیست ساکنان مناطق در اختیار را هم سخت و محدود می‌کند. بوی گوگرد در فضای شهر قیاره پیچیده و تنفس را برای اهالی سخت کرده است. بسیاری از شهروندان به بیمارستان‌ها مراجعه کرده‌اند و بستری شده‌اند. مسئولان عراقی از این واکنش‌های داعش به آخرین نفس‌های این گروه هولناک تعبیر کرده‌اند.

عکس: آسوشیتدپرس

گالری جهان

وال‌استریت ژورنال اروپا

فرانسه مهاجران را جابه‌جا می‌کند

● تعطیلی کمپ کاله یا به قول مهاجران «جنگل»، سوژه تیتر و عکس یک روزنامه وال استریت ژورنال است. این روزنامه از جابه‌جایی مهاجران خبر می‌دهد. در شرح تیتر می‌خوانیم دولت فرانسه در عملیاتی با کمک هزار نیروی پلیس و تعدادی از افراد محلی، مهاجران و آوارگان کمپ کاله را به پناهگاه‌های مرکزی انتقال داده تا آنها را سروسامان دهد. حدود دو هزار آواره به کمپ‌های مرکزی در سراسر فرانسه و کشورهای دیگر انتقال یافته‌اند و البته هنوز تکلیف پنج هزار نفر دیگر روشن نشده است. عکس یک روزنامه وال‌استریت ژورنال اروپا هم همهمه این آوارگان را پشت درهای کمپ کاله به تصویر کشیده است. اغلب آنها تلاش می‌کنند راهی بریتانیا شوند، اما این کشور پذیرای آنها نخواهد بود. وال استریت ژورنال گزارش مفصلی از نحوه اسکان مهاجران در ۸۰ پناهگاه در سراسر فرانسه منتشر کرده است. در نیم تای دوم صفحه یک این روزنامه اقتصادی عکسی به چشم می‌خورد که مربوط می‌شود به لحظه خروج خانم نیکلا استورجیون، وزیر اول اسکاتلند، از در ساختمان شماره ۱۰ داونینگ‌استریت لندن. این خانم به همراه آقای مایکل راسل به عنوان وزیر امور اسکاتلند در مسئله برگزیت، در دفتر نخست‌وزیری بریتانیا مشغول گفت‌وگو درباره فرایند خروج از اتحادیه بوده‌اند. با توجه به میل استقلال اسکاتلند و جدایی از بریتانیا، این‌طور به نظر می‌رسد که خانم استورجیون ترجیح می‌دهد با برگزاری یک رفراندوم دیگر، اسکاتلند ابتدا از بریتانیا جدا شود و سپس در اتحادیه بماند.

نکته: عملیات تخلیه کمپ کاله صفحه یک وال‌استریت ژورنال را متأثر کرده است.

وال‌استریت ژورنال آسیا

چالش دوباره چین و آمریکا بعد از لغو یک کنسرت

● کنسرت موسیقی راک «بن جاوی» در شانگهای چین لغو شده است. اسپانسر این گروه درباره علت این اتفاق حرفی نزده، اما روزنامه وال‌استریت ژورنال آسیا در گزارش نخست خود ضمن اینکه خبر می‌دهد این اتفاق چالش دوباره‌ای میان چین و آمریکا به وجود می‌آورد، ادعا می‌کند برخی مسائل سیاسی باعث این اقدام شده است. در گزارش این روزنامه می‌خوانیم برخی رسانه‌ها از قول منابع خبری ناشناس اعلام کرده‌اند حضور عکسی از دالایی لاما در یکی از اجراهای سال‌ها قبل گروه «بن جاوی» باعث لغو این کنسرت در شانگهای شده است. دالایی لاما، رهبر بودایی‌ها و جدایی‌طلبان تبت، از سوژه‌های ممنوع در چین به شمار می‌آید. دیدار این شخصیت اعتراضی با سران آمریکایی همواره محل اختلاف دو کشور چین و آمریکا بوده است. عکس یک روزنامه وال‌استریت ژورنال آسیا همان عکسی است که در نسخه اروپایی این روزنامه منتشر شده است؛ هزاران مهاجر ساکن کمپ کاله بعد از تعطیلی این پناهگاه خودمختار، منتظر هستند فرانسوی‌ها آنها را در مکان‌هایی امن‌تر اسکان دهند. در مرکز صفحه یک این روزنامه تیتر یک به چشم می‌خورد. کمک‌های مالی متحدان هیلاری به همسر یکی از مسئولان «اف‌بی‌آی» سوژه تیتر یک وال‌استریت ژورنال است. این‌طور که در گزارش آمده، گویا در سال ۲۰۱۵ فرماندار ویرجینیا که دموکرات و از متحدان هیلاری به شمار می‌آید، مبلغی حدود ۵۰۰ هزار دلار به همسر یکی از مسئولان بلندمرتبه اف‌بی‌آی کمک کرده است. نویسنده گزارش، این ماجرا را به عدم پیگیری اف‌بی‌آی در پرونده ایمیل‌های هیلاری کلینتون ربط داده است.

نکته: گزارش وال استریت ژورنال درباره لغو کنسرت بن جاوی و کمک‌های مالی کلینتون، جالب توجه است.

فرانسه؛ تلاش برای تخلیه جنگل

عملیات تخلیه کمپ «کاله» آغاز شده است. پلیس‌های فرانسوی با همراهی نیروهای محلی وارد کمپ شده‌اند تا بلکه مهاجران و آوارگان را به جایی دیگر منتقل کنند. به جایی که فرانسوی‌ها راحت‌تر بتوانند بر آن نظارت کنند و اتفاقات درون آن را کنترل کنند. ساکنان کمپ کاله یا به قول مهاجران کمپ «جنگل»، زیاد دوست ندارند پناهگاه‌شان را ترک کنند. آنها ترجیح می‌دهند آزاد باشند. آن‌قدر که حتی گاهی کمپ را ترک کنند و به هوای رسیدن به آب‌های بریتانیا سوار کامیون‌ها شوند یا به کانال آب بزنند.

عکس: رویترز

شانگهای؛ جشنواره موسیقی

از گروه‌های اوپرای چینی گرفته تا انواع و اقسام بندهای موسیقی فولکلوریک و پاپ و راک بریتانیا و ایرلند و ایتالیا و... راهی شانگهای شده‌اند تا بخوانند و بنوازند و شادی کنند. این بساط تا پانزدهم نوامبر ادامه دارد. برخی گروه‌ها علاوه بر اینکه در سالن اصلی کنسرت شهر شانگهای برنامه دارند، قطعاتی هم در محوطه پیرامونی این سالن اجرا می‌کنند. این دختر نوجوان هم که بی‌توجه به دوربین‌های خبری مشغول اجراست، عضو یکی از گروه‌های موسیقی فولکلوریک ملل در این جشنواره است.

عکس: شینهوا

جدول ۲۶۷۳ ■ طراح: بیژن گورانی

افقی:

۱- فلاکت و خواری- دیرینگی- رایانه کیفی ۲ - مدافع وسط تیم ملی فوتبال کشورمان ۳- درخت زبان گنجشک- کشمش درشت و سیاه- نویسنده فرانسوی رمان انسان وحشی- ساز شکسته! ۴- دنیا و آخرت- ترانه- دهمین خلیفه اموی ۵- نسوان- محله- یاری و کمک ۶- اسم- از رهبران جنبش استقلال هند- موسیقی نظامی ۷- تنگ‌چشم- جانور تک‌سلولی- مخزن چربی شتر ۸- کلیدی در موسیقی- ذخیره- جنس ماده- راهی که به آخر نمی‌رسد! ۹- خداحافظی کردن- از القاب حضرت فاطمه (س)- تیراژ ۱۰- نامی دخترانه- توده بافت لنفاوی در حلق- تصویر ۱۱- حیران و سرگردان- پاک از تهمت- بیشه ۱۲- برادری- مروارید- پشت سرهم ۱۳- از محبت خارها... می‌شود- برای برآورده‌شدن حاجت به ضریح می‌بندند- ماءالشعیر- تکرار حرفی از الفبا ۱۴- رمان مشهور و خواندنی دانیل دوفو انگلیسی ۱۵- کم‌عقل- از بنیان‌گذاران فکری انقلاب کبیر فرانسه- تنگه حیاتی خاورمیانه.

عمودی:

۱- جلوه- اول- متنافر ۲- شیپور بزرگ جنگی- پایتخت نروژ- ایجاد بی‌نظمی ۳- خدای ساختگی- حماسی- مهربان- زشت و ناپسند ۴- ضمانت‌کردن- فوری- دینداری ۵- با آلبانی و مقدونیه مرز مشترک دارد- پیشوا- کندذهن ۶- خودستایی- روز عرب- شیطان ۷- جهنم- رمزها- نوعی اسلحه کمری ۸- تلخ- مربوط به نبی- ماه نو- جدید ۹- نوعی مجازات اسلامی- دیوار گرداگرد شهر- بر زیبایی و دوام کفش می‌افزاید ۱۰- وسایل موردنیاز- باریک- امر به رفتن دارد ۱۱ - نودودومین سوره قرآن- پیمان‌شکن- محصل هنرستان ۱۲- صبح زود- روییدن- دکترین ۱۳- ماهی کنسروی- از وسایل بنایی- چو حل گشت آسان شود- سمت و سو ۱۴- جنازه‌ها- مرکز استان مرکزی- رانده‌شده ۱۵- نتیجه- کال- تجهیزشده.

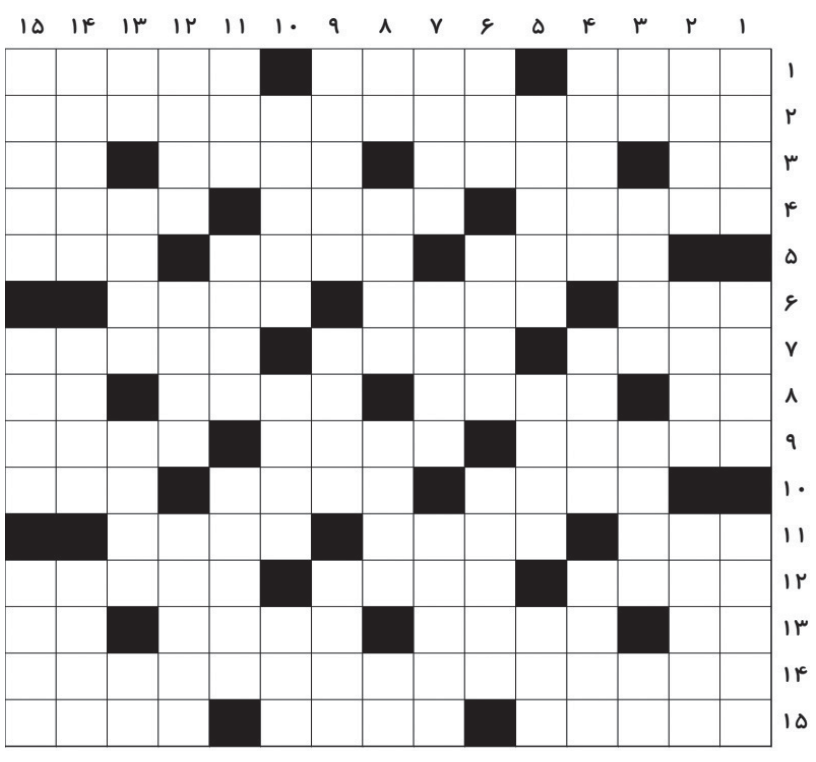

حل سودوکو سخت

۶	۵	۲	۴	۷	۱	۹	۳	۸
۸	۳	۴	۹	۵	۲	۱	۶	۷
۹	۷	۱	۳	۸	۶	۴	۲	۵
۷	۴	۵	۶	۱	۹	۳	۸	۲
۱	۲	۶	۸	۳	۴	۷	۵	۹
۳	۹	۸	۵	۲	۷	۶	۴	۱
۴	۱	۷	۲	۶	۵	۸	۹	۳
۵	۶	۳	۷	۹	۸	۲	۱	۴
۲	۸	۹	۱	۴	۳	۵	۷	۶

حل سودوکو ۱۶۶۹

۶	۵	۷	۲	۸	۳	۹	۴	۱
۲	۸	۱	۹	۵	۴	۷	۳	۶
۹	۴	۳	۱	۶	۷	۸	۵	۲
۷	۱	۲	۴	۹	۵	۶	۸	۳
۴	۶	۵	۳	۷	۸	۲	۱	۹
۳	۹	۸	۶	۲	۱	۴	۷	۵
۵	۲	۴	۸	۳	۹	۱	۶	۷
۸	۷	۶	۵	۱	۲	۳	۹	۴
۱	۳	۹	۷	۴	۶	۵	۲	۸

جدول ۲۶۷۲

سودوکو سخت ۱۶۷۰

قانون‌های حل جدول سودوکو:

۱- در هر سطر و ستون باید اعداد یک تا ۹ نوشته شود. بدیهی است که هیچ عددی نباید تکرار شود.

۲- در هر مربع ۳×۳ اعداد یک تا ۹ باید نوشته شود و در نتیجه هیچ عددی نباید تکرار شود.

	۵		۲		۳	۸	۴	
	۸		۵		۹	۶		
	۴	۹			۸	۳		
۸	۲			۳			۷	۶
		۷			۴	۵		۲
	۹		۶	۷	۲		۸	
۹			۴					
۲		۶		۵		۱		۴
۴				۹			۶	

سودوکو ۱۶۷۰

سودوکو

سودوکو Sudoku یک واژه ترکیبی ژاپنی به معنای عددهای بی‌تکرار است و امروزه به جدولی از اعداد گفته می‌شود که به عنوان یک سرگرمی رایج در نشریات کشورهای مختلف به چاپ می‌رسد.

۵	۳		۴	۸				۷
۹			۵	۲	۷			
۷		۸		۹		۶	۲	۵
۸					۴		۵	۲
۲			۶		۸			۱
۳	۷	۱	۹		۲	۸		
۴		۷		۶			۸	۹
۱							۶	۳
		۳		۷	۵			