گالری جهان

گاردین

نقص ایمنی در کارخانه‌های تولید گوشت

● ملاحظات و تحقیقات گاردین نشـان می‌دهد کارخانه‌های تولید محصولات گوشتی بریتانیا با مشکلات بزرگ بهداشتی و ایمنی روبه‌رو هسـتند. روزنامه گاردین صفحه یک خود را با این خبر آغاز می‌کند. بررسی اسـناد و مدارک سه سال گذشته ثابت می‌کند بیش از نیمی از کارخانه‌های تولید محصولات گوشـتی در این کشـور دچار نقص ایمنی و بهداشتی هسـتند و دست‌کم با مشکلی بزرگ و اساسی در این زمینه دسـت‌وپنجه نرم می‌کنند. به گزارش گاردین به‌طور دقیق دو هزارو ۶۰۰ کارخانه تولید محصولات پروتئینی گوشـتی بریتانیا در سه سال گذشـته برخی از مهم‌ترین ضوابط بهداشـتی را در فرایند تولید محصول نقض کرده‌اند. برای مثال، در فرایند قطعه‌قطعه‌کردن گوشـت‌ها و بسته‌بندی آنها به‌هیچ‌وجه دسـتورالعمل بهداشت را رعایت نکرده‌اند. این روزنامه بریتانیایی در عکس یک، خانم لیزا ماری پریسـلی را به تصویر کشیده است. او دختر الویس پریسلی، خواننده مشهور است. خانم پریسلی می‌خواهد از مدیر املاکش شکایت کند. او مدعی اسـت در سـال ۱۹۹۳ صاحب املاک و مستغلات موروثی خانواده‌اش به ارزش صد میلیون دلار بوده اسـت. اما در طول این سـال‌ها فقط چیزی حدود ۱۴هزار دلار از این ارثیه دستاورد داشته است. خانم پریسلی معتقد است سوءمدیریت باعث چنین اتفاقی شده است. او تصمیم گرفته به همین دلیل از «بری سیگل»، مدیر این مجموعه، شکایت کند. این روزنامه در ستون خبرهای ورزشی در صفحه یک به رویارویی مورینیو و کونته در لیگ برتر جزیره هم اشاره کرده است.

نکته: صفحه یک گاردین آخر هفته چندان رنگ و بوی خبری ندارد.

نشنال

تلفات انسانی غوطه از ۵۰۰ نفر گذشت

● کبوترهایی که از قفس بیرون آمده و به آسـمان پریده‌اند. عکس یک روزنامه نشـنال امارات این پرنده‌ها را به تصویر کشـیده اسـت؛ اینجا غزه اسـت. موعد کبوترپرانی پرنده‌بازهای این شهر فرا رسیده اسـت. پرنده‌بازها قفس‌قفس کبوتر آورده‌اند تا بـه پرواز دربیاورند و میزان سـرعت و هوش و جلدی کبوترهایشـان را بسنجند. اهالی غزه اگر درگیری‌های سیاسی و اجتماعی خود را دارند، اما از رسوم و دورهمی‌های همیشگی خود غافل نمی‌شوند. نشنال امارات در تیتر یک خبر می‌دهد تعداد قربانیان غوطـه مرز ۵۰۰ نفر را هم رد کرده اسـت. آمار تلفات انسانی در حومه دمشـق کار را به جایی رسانده تا کشـورهای مختلـف تقاضای آتش‌بس کنند. غوطه، در سـوریه، وضعیـت نگران‌کننـده‌ای دارد. جنگنده‌ها از آسـمان و گروه‌های مخالـف هـم از زمین امنیت ایـن منطقه را به خطـر انداخته‌اند و بسـیاری را آواره و بی‌خانمان و بیش از ۵۰۰ نفر را کشته‌اند. شورای امنیت سازمان ملل در روزهای پایانی هفته گذشته به دنبال تصویب قطع‌نامـه‌ای برای برقراری آتش‌بس بود که البته پیش‌نویس آن به دست روسیه وتو شد. آنها پاراگراف‌های خلاف منافعشان را حذف کردند تا قطع‌نامه آماده تصویب شود. گزارش دیگر در صفحه یک نشـنال مربوط اسـت به واکنش اتحادیه عرب به ادعای آمریکا. آمریکایی‌ها قصد دارند در روز نکبت، سفارت خود را از تل‌آویو به قدس منتقل کنند. اتحادیه عرب این تصمیم را محکوم کرده است.

نکته: خبرهای داخلی امارات از صفحه یک نشنال محو شده است.

عکس روز

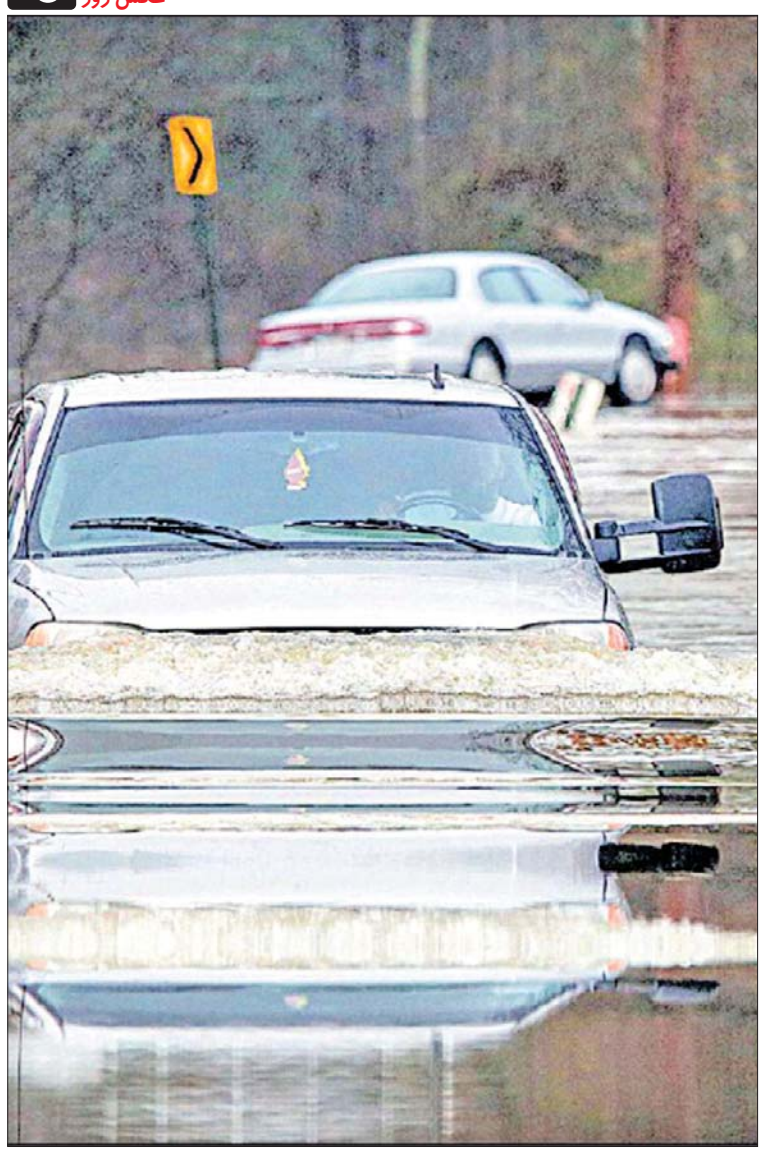

نورث لیتل راک؛ منتظر باران بیشتر باشید!

سحرطلوعی: بارش‌های سـنگین، سرریزشدن رودخانه‌ها و آب‌گرفتگی معابر و خیابان‌ها حال‌وروز جاده‌ها و بزرگراه‌های شـهر نورث لیتل راک ایالت آرکانزاس را به این وضع درآورده است. اغلب خودروهای شخصی وسـط راه‌ها گیر کرده و مانده‌اند. کارشناسان آب‌وهوایی ایالت هشـدار داده‌اند در روزهای آینده بارش بیشتر خواهد شد و سیلاب شدیدتری شهر را تهدید خواهد کرد. اغلب مناطق این ایالت بارشی بیشتر از ۲۵ سانتی‌متر داشـته‌اند. رفت‌وآمد در بیش از صد جاده متوقف شده اسـت تا مأموران مسیر را باز و راهی برای خروج آب پیدا کنند.

عکس: آرکانزاس دموکرات گزت

گالری جهان

ایندیپندنت

حق طبیعی نمایندگان را ضایع نکن!

● چهره نام‌آشـنای بریتانیایی‌ها و مخاطبان سـریال‌های بی‌بی‌سی درگذشته است. ایندیپندنت صفحه یک خود را با عکسی از این چهره آغاز کرده است. خانم اما چمبر، بازیگر نقش معروف به آلیس تینکر در ۲۰ قسـمت از برنامه بی‌بی‌سی سیتکام، در ۵۳ سالگی درگذشته اسـت. ایندیپندنت چیزی درباره علت مرگ او در صفحه یک منتشر نکرده اسـت. این روزنامه بریتانیایی در تیتر یک خود به نگرانی‌های نمایندگان پارلمان بریتانیا می‌پردازد. نگرانی‌های نمایندگان مجلس دربـاره نحـوه تصمیم‌گیری و واکنـش «ترزا می» به هشـدارهای نمایندگان طرفدار برگزیت است. طبیعی است که نمایندگان افراطی دست‌راستی مجلس بریتانیا هوادار برگزیت هستند و چندان به برنامه نخست‌وزیر برای خروج از اتحادیه اعتماد ندارند. آنها پروژه «بریتانیا باید در همه‌چیز اول باشد» را پیگیری می‌کنند و با انعطاف‌های خانم نخست‌وزیر در مقابل اروپایی‌ها کنار نمی‌آیند. این‌طور که ایندیپندنت نوشـته گویا برنامه نخسـت‌وزیر به‌شکلی اسـت که این نمایندگان و هواداران برگزیت از حق طبیعی‌شـان در بررسـی پلن دولت برای خروج از اتحادیه محروم می‌شوند. به همین دلیل نمایندگان حزب کارگر هم پشت دست‌راستی‌ها درآمده‌اند که دولت حق مجلس را ضایع نکند. با اینکه حزب کارگر از برگزیت دفاع نمی‌کند، اما وقتی پای قانون و منافع مجلس در میان باشـد، آنها دعوای حزبی را کنار می‌گذارند و اجازه نمی‌دهند دولت در کارشان دخالت کند. خبر جلسه شورای امنیت سازمان ملل و تلاش برای تصویب آتش‌بس فوری در سوریه در صفحه یک ایندیپندنت به چشم می‌خورد.

نکته: گزارش ایندیپندنت درباره اتحاد نمایندگان مجلس بریتانیا خواندنی است.

الشرق‌الاوسط

قطع‌نامه آتش‌بس تصویب شد

● بالاخـره بعد از جـرح و تعدیل روسـیه در پیش‌نویس قطع‌نامه شـورای امنیت، درخواست برای برقراری آتش‌بس در غوطه شرقی به تصویب رسـید. روزنامه الشرق‌الاوسط عربستان در تیتر یک خود این خبر را منتشر کرده و در گزارشی جزئیات آن را توضیح داده است. از جمله اینکه این آتش‌بس شـامل توقف عملیات علیه گروه‌های تروریستی نمی‌شـود؛ یعنی بمب‌باران مواضع آنها ادامه دارد. دیگر اینکه تصویب‌کنندگان در این قطع‌نامه خواسته‌اند راه‌های رسیدن به غوطه باز شـود و این منطقه از حصر نیروهـای دولتی بیرون آید تا راهی برای کمک به مصدومان و مجروحان و البته خروج شهروندان غیرنظامی باز شـود. عکس یک روزنامه الشرق‌الاوسـط نمایندگان آمریکا، بریتانیا و روسیه را حین رأی‌دادن به قطع‌نامه شورای امنیت به تصویر کشیده است. براساس این قطع‌نامه آتش‌بسی به مدت ۳۰ روز در غوطه برقرار خواهد شد. بیش از ۵۰۰ نفر در این چند روز جان خود را در حومه دمشق از دست داده‌اند. در مطلبی دیگر در صفحه یک الشرق‌الاوسط از قول صائب عریقات می‌خوانیم «آمریکا جزئی از مشکل است». نماینده کمیته اجرائی سازمان آزادی‌بخش فلسطین در واکنش به مسئله انتقال سفارت آمریکا از تل‌آویو به قدس گفته اینکه طرف آمریکایی قصد دارد در یوم النکبه این تصمیم را اجرائی کند، نشان می‌دهد خود آمریکا جزئی از مشکل پروژه صلح خاورمیانه است.

نکته: خبرهای خاورمیانه‌ای محور اصلی صفحه یک الشرق‌الاوسط است.

غوطه؛ تا مرگ آخرین نفر نبرد ادامه دارد

مهـم نیسـت کـدام کشـور، کـدام شـخصیت و کـدام ملت برای سـوریه و غوطه درخواست آتش‌بـس می‌کنـد. مهـم ایـن اسـت که گروه‌های درگیر ترجیح می‌دهنـد دعـوا را ادامـه دهند. بمباران در غوطه شرقی در حومه دمشـق ادامه دارد. دومـا در این میان بیـش از دیگر مناطق غوطه آسیب دیده است. در این دو هفته درگیـری، خانه‌هـای شـهروندان روی سرشـان خراب شده و بیش از ۴۰۰ نفـر هم جـان باخته‌اند. با عقب‌نشـینی و شکست داعش در سوریه جنگ تمام نشده است.

عکس: عرب‌نیوز

هاکی؛ بالاخره طلا به آمریکا رسید

بازیکنان تیم ملـی هاکی روی یخ آمریکا سـرازپا نمی‌شناسـند. بعـد از دو مـدال نقـره المپیک، بالاخـره مدال طـلای هاکی روی یـخ این بازی‌ها به تیـم ملی زنان ایـالات متحـده رسـید. آنهـا در سـال‌های ۲۰۱۰ و ۲۰۱۴ فینـال مسـابقات المپیک را به تیم کانادا واگـذار کرده بودند، امـا این‌بار در پیونگ‌چانـگ موفـق شـدند مچ حریف سرسخت خود را بخوابانند و مدال طلا را صاحب شوند. مگان دوگان، شـماره ۱۰ آمریـکا، نقش مهمـی در کسـب ایـن قهرمانی داشته است.

عکس: لس‌آنجلس‌تایمز

جدول ۳۰۵۴ ■ طراح: بیژن گورانی

افقی:

۱- سـخنور- از صور فلکی نیمکره‌جنوبی آسمان- آدم‌کشـی ۲- برتـر و بالاتر- هـر نوع زیـورآلات نازل و نامناسب ۳- نوعی ماهی دریای خزر- مکث- منقضی ۴- میوه ریز شیرین- چشم سوم!- نام غلام سلطان‌محمود ۵- مسـتمری- رمانی نوشـته رضا امیرخانی- دست شکسـته! ۶- عدد ماه- شـهری در خوزسـتان- ظرف دوجداره بـرای نگهداری مایعات ۷- اشـاره به چیزی نامعلوم‌دارد- نوعی کف‌پوش پرزدار- دومین حرف الفبای یونانی ۸- خودروی باربری کوچک- پرگار- صدای خنده بلند ۹ - شاعر معیری- گیتی- پیک کاغذی ۱۰- کشتزار خربزه- روشن‌ترین قسمت مرئی خورشید- تکرار حرفی ۱۱- خالـی نیسـت- سـقف فـرو ریخته- توانسـتن ۱۲- قسـمتی از زمـان- وقـت خـود را بـه بطالـت گذراندن- متعصـب غیرمنطقی ۱۳- چنـد رئیس- از بخش‌های قرآن- معشوق ۱۴- پایتخت زلاندنو- داخل ۱۵- پلاستیک اسفنجی سبک- از درجات نیروی دریایی- دورکه.

عمودی:

۱- صداهای زمینه فیلم - هافبک ازبکسـتانی تیم فوتبال استقلال تهران ۲- سخن چرند و بی‌معنی- مایع نشاسته- پراکنده ۳- بندری در اوکراین- بنیان یک ظرفیتی مشتق از بنزن- خندان ۴- نسبتا خوب- لاف و گزاف- چه غریبانه رفتند از این خانه ۵- فیلم مشهور استیون دالدری که برنده ۹ جایزه اسـکار شد- کتابچه موضوعی- ناپیدا ۶- عریان- عاقبت جوینده- بی‌سـروصدا ۷- استخوان دیـواره قفسـه سـینه- فـراوان- پـول کره‌جنوبـی ۸- تخـم کتـان- ودیعـه- حنـا ۹- نوعـی آچارسـرکج- روشـن و درخشـان- فریـاد و فغـان ۱۰- عمـوم مـردم- سـالخورده- حـرف نـدا ۱۱ - در خود فرورفتن- پسر حضرت نوح (ع)- خلق‌کردن ۱۲- مأمور تشـریفات عصـر صفوی- متقـارب- از زنان اساطیری یونان ۱۳- لاف و گزاف- رویه لباس- آماده‌کردن ۱۴- درخت‌افکـن- فرمـان دوچرخه- شـهری در گیلان ۱۵- خالق داسـتان آلیس در سـرزمین عجایب- دریایی باریک میان فرانسه و انگلستان.

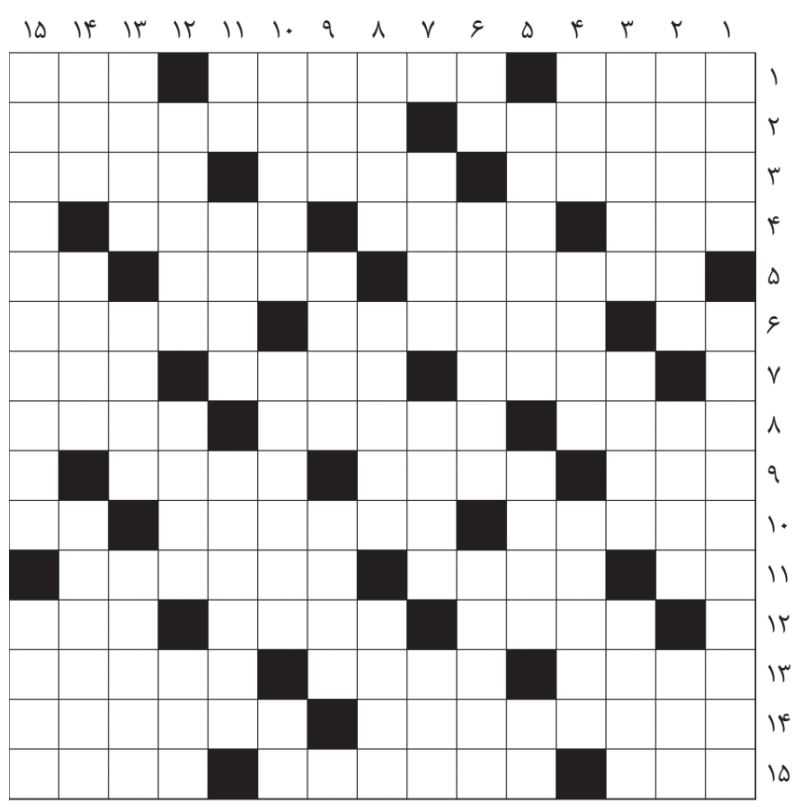

حل سودوکو سخت

۹	۶	۷	۳	۲	۱	۴	۸	۵
۵	۸	۱	۶	۴	۷	۳	۹	۲
۴	۲	۳	۵	۹	۸	۶	۱	۷
۶	۴	۵	۷	۱	۲	۸	۳	۹
۸	۳	۲	۴	۵	۹	۷	۶	۱
۱	۷	۹	۸	۶	۳	۵	۲	۴
۳	۹	۴	۱	۸	۵	۲	۷	۶
۷	۱	۶	۲	۳	۴	۹	۵	۸
۲	۵	۸	۹	۷	۶	۱	۴	۳

حل سودوکو ۲۰۴۹

۲	۱	۵	۶	۳	۴	۷	۹	۸
۹	۳	۷	۵	۸	۱	۶	۲	۴
۸	۴	۶	۷	۹	۲	۱	۳	۵
۵	۸	۲	۳	۴	۶	۹	۷	۱
۴	۷	۳	۲	۱	۹	۸	۵	۶
۱	۶	۹	۸	۵	۷	۲	۴	۳
۳	۵	۱	۹	۲	۸	۴	۶	۷
۷	۲	۴	۱	۶	۳	۵	۸	۹
۶	۹	۸	۴	۷	۵	۳	۱	۲

جدول ۳۰۵۳

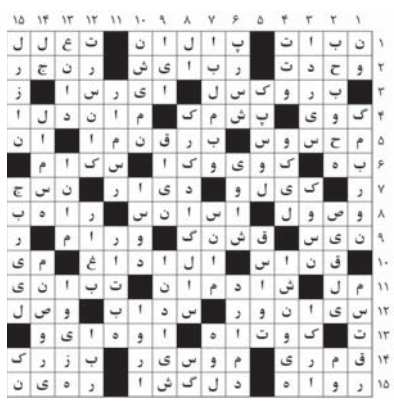

سودوکو سخت ۲۰۵۰

زمان پیشنهادی: ۴۰ دقیقه

قانون‌های حل جدول سودوکو:

۱- در هر سطر و ستون باید اعداد یک تا ۹ نوشته شود. بدیهی است که هیچ عددی نباید تکرار شود.

۲- در هر مربع ۳×۳ اعداد یک تا ۹ باید نوشته شود و در نتیجه هیچ عددی نباید تکرار شود.

				۹	۳		۲	
			۵	۸	۲	۷		۴
۲	۸			۴				
۸	۷					۳		
		۶				۲		
		۵					۸	۱
				۷			۹	۲
۵		۷	۳	۲	۹			
	۱		۸	۵				

سودوکو ساده ۲۰۵۰

زمان پیشنهادی: ۲۰ دقیقه

سودوکو

سودوکو Sudoku یک واژه ترکیبی ژاپنی به معنای عددهای بی‌تکرار است و امروزه به جدولی از اعداد گفته می‌شود که به عنوان یک سرگرمی رایج در نشریات کشورهای مختلف به چاپ می‌رسد.

۵			۱		۷			۳
۱			۳			۵		
						۷	۲	
۹	۶			۷		۸		
۴			۶	۸	۳			۷
		۸		۹			۱	۶
	۵	۷						
		۴			۸			۹
۲			۷		۶			۸