گالری جهان

گاردین

پزشکان به اعتصاب تهدید کردند

● این‌بار پزشکان باسابقه بریتانیا قصد دارند برنامه اعتصاب را بگذارند در دستور کارشان. آنها به برنامه کاری که به‌تازگی برای آنها ترتیب داده شده، اعتراض دارند. روزنامه گاردین این خبر را در تیتر یک خود منتشر کرده و هشدار داده این خواست می‌تواند به بیماران ضربه بزند. چندی پیش پزشکان تازه‌کار به برنامه جدید سازمان بهداشت بریتانیا اعتراض کردند که این میزان کار در هفته و کاهش ساعات تعطیلی آزاردهنده است و باعث تحلیل‌رفتن قوای کار می‌شود. بااین‌حال بعد از چند بار اعتصاب و گفت‌وگو و مذاکره، پزشکان به بیمارستان‌ها بازگشتند و کار را شروع کردند، اما این بار بحث اعتصاب پزشکان باسابقه و مجرب بیمارستان‌های بریتانیاست. اگر این پزشکان همان‌طور که تهدید کرده‌اند، برای پنج روز کار را تعطیل کنند، بیماران آنها در بیمارستان صدمات جبران‌ناپذیری می‌بینند. روزنامه گاردین در عکس یک خود به حضور بازیگران و کارگردانان در جشنواره فیلم ونیز در ایتالیا اشاره و تصویر آقای مایکل فاسبندر و خانم آلیشیا ویکاندر را روی فرش قرمز منتشر کرده است. این جشنواره یکی از معتبرترین جشنواره‌های فیلم جهان به شمار می‌آید. یکی از گزارشگران گاردین یک سال بعد از فاجعه غرق‌شدن آیلان کوردی، کودک چهارساله سوری در آب‌های ترکیه، به موضوع سوریه و مهاجرت پرداخته و ادعا کرده اوضاع از سال گذشته تا امسال، فقط کمی تغییر کرده است. او از تأثیر مرگ آیلان بر تصمیم سردمداران اروپا در قبال مهاجران سوری نوشته است.

نکته: مسئله پزشک-بیمار همواره برای گاردین مهم است.

نشنال‌نیوز

بخش‌هایی از حما در دست شورشی‌های سوریه

● با اینکه حملات هوایی نیروهای دولتی سوریه برای عقب‌راندن نیروهای معترض و داعشی در این کشور ادامه دارد، اما گروه‌های معترض توانسته‌اند بخش‌هایی از حما را تسخیر کنند. روزنامه نشنال‌نیوز در تیتر یک این خبر را منتشر کرده و توضیح داده حما در غرب سوریه، سه سال در کنترل نیروهای دولتی اسد بوده است، اما بعد از درگیری‌های سنگین میان نیروهای حکومتی سوریه و شورشی‌ها و کشته‌شدن بیش از ۲۵ نفر، بخش‌هایی از حما به دست نیروهای شورشی افتاده است. در گزارش نشنال‌نیوز می‌خوانیم ساکنان این منطقه از کمبود مواد غذایی و دارویی رنج می‌برند. نویسنده گزارش ادعا کرده ۲۸ هزار شهروند درحال‌حاضر در حما زندگی می‌کنند. این روزنامه اماراتی در عکس یک به آغاز بازی‌های مقدماتی جام جهانی در آسیا اشاره و تصویری از شادی پس از گل اماراتی‌ها را منتشر کرده است. تیم ملی امارات در نخستین بازی دور مقدماتی در ژاپن میهمان این تیم بوده و توانسته با گل احمد خلیل به پیروزی برسد. شکست ۲ بر یک ژاپن در خانه آن‌قدر برای اماراتی‌ها مهم بوده است که بخش بزرگی از صفحه یک روزنامه نشنال‌نیوز را به آن اختصاص دهند. در خبری دیگر در صفحه یک نشنال‌نیوز می‌خوانیم آفتاب‌گرفتن چندان به رفع کمبود ویتامین D کمک نمی‌کند. پزشکان اماراتی ادعا کرده‌اند آفتاب‌گرفتن بیشتر باعث تأثیر اشعه مضر ماورای بنفش روی بدن و کمتر منجر به جذب ویتامین D می‌شود. این پزشکان با مطالعه روی زنان اماراتی چنین ادعایی را مطرح کرده‌اند.

نکته: سوریه مهم‌ترین سوژه صفحه یک نشنال‌نیوز است.

عکس روز

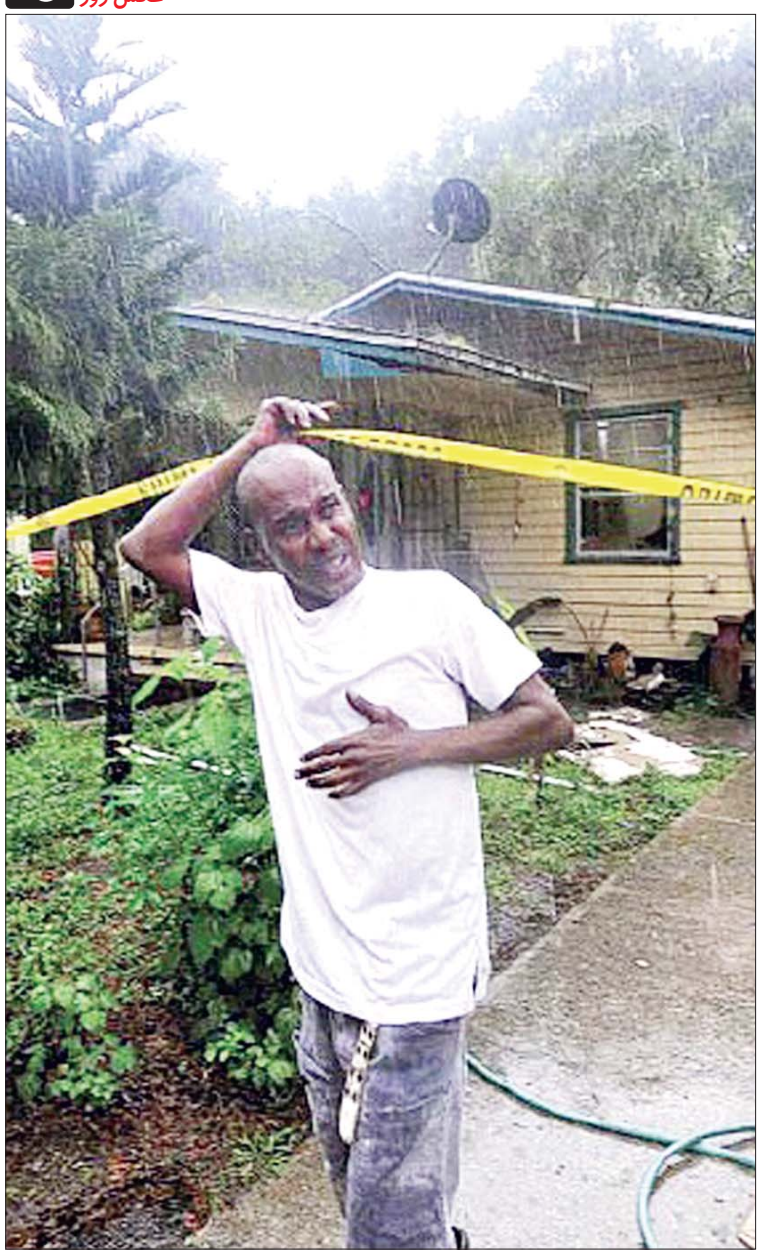

هرماین در خانه آقای آنتون و رفقا

سحر طلوعی: خوب که به پس‌زمینه تصویر نگاه کنید، تنه درختی تنومند را می‌بینید که آوار شده روی خانه آنده آنتون بیچاره. توفان‌ها و بارش‌های استوایی موسوم به هرماین در ایالت فلوریدای آمریکا تلفات فراوانی به جا گذاشته است. مسئول مرکز امور اضطراری ایالتی فلوریدا اعلام کرده در این چند روز ۴۲ مورد گزارش تلفات مربوط توفان هرماین در نقاط مختلف این ایالت دریافت کرده است. خانه آندره آنتون و دیگر موارد مشابه با نوارهای زردرنگ محصور شده به این معنی که هیچ‌کس اجازه ندارد به این سازه‌های نیمه‌ویران نزدیک شود. احتمال ویرانی کامل و ریزش ناگهانی این سازه‌ها بسیار بالاست. پیش از این، دیگر ایالت‌های آمریکا نظیر لوئیزیانا درگیر بارش‌های سنگین و سیلابی بودند. بارش‌های لوئیزیانا حتی جان چند نفر را هم گرفت.

عکس: آسوشیتدپرس

گالری جهان

وال‌استریت ژورنال اروپا

معترضان ونزوئلایی در خیابان‌های کاراکاس

● صفحه یک روزنامه وال‌استریت ژورنال اروپا با عکسی از خیابان‌های کاراکاس پایتخت ونزوئلا آغاز می‌شود. مخالفان مادورو، از او خواسته‌اند از قدرت کنار برود و دوباره رفراندوم برگزار شود. آنها از مادورو راضی نیستند. مردم کاراکاس در امور روزمره خودشان مانده‌اند. تورم بالا و کمبود مواد غذایی باعث نگرانی و واکنش مردم شده است. در تیتر یک این روزنامه می‌خوانیم برنامه سنجش استرس بانک مرکزی آمریکا باعث بروز چالش‌هایی در نهادهای اقتصادی این کشور شده است. هر از چندی بانک مرکزی آمریکا برای ارزیابی وضعیت بانک‌ها و دیگر نهادهای اقتصادی این کشور دست به کار می‌شود و از شوک‌ها و استرس‌های کوتاه‌مدت استفاده می‌کند. اما این‌بار سروصدای گروه بانک‌ها درآمده که این برنامه ارزیابی استرس مناسب نیست. برنامه ارزیابی استرس برای تعیین میزان نرخ رشد اجرا می‌شود. وال‌استریت ژورنال اروپا در یکی از گزارش‌های صفحه یک خبر می‌دهد کمپانی فیات تصمیم گرفته برای بهبود خدمات فروش محصولات و همچنین تماس با واحدهای فروش خود در دیگر کشورها اقداماتی انجام دهد. عکسی از تیم کوک، مدیرعامل اپل، در نیم‌تای دوم صفحه یک وال‌استریت ژورنال به چشم می‌خورد. این کمپانی آمریکایی در ماجراهای پرداخت مالیات و درآمد در اروپا دچار چالش‌هایی شده است. تیم کوک گفته احتمالا اپل باید مبلغ ۱۴ میلیارد دلار به عنوان پول‌های خارج از وطن به آمریکا بازگرداند. همچنین تیم کوک گفته شاید قیمت محصولات این کمپانی کمی کاهش پیدا کند.

نکته: مورد خاصی در صفحه یک وال‌استریت ژورنال اروپا نیست.

وال‌استریت ژورنال آسیا

فشار اپل برای رسیدن به قیمت بهتر

● کمپانی اپل با کاهش تمایل خریداران روبه‌رو شده است. روزنامه وال‌استریت ژورنال آسیا در گزارش نخست خود به این موضوع اشاره کرده و خبر داده این کمپانی معتبر محصولات دیجیتال به مراکز تولیدکننده خود فشار آورده به سطحی از قیمت برای محصولات دست پیدا کند که خریدار را پس نزند و او را برای خرید تشویق کند. این‌طور که وال‌استریت ژورنال توضیح داده فروشندگان محصولات اپل می‌توانند نهایت تخفیف را برای فروش محصول به مشتری به کار گیرند. این روزنامه در عکس یک، تظاهرات میلیونی ساکنان کاراکاس را به تصویر کشیده است. مردم پایتخت ونزوئلا علیه مادورو و سیاست‌هایش به خیابان آمده‌اند. آنها می‌خواهند رئیس‌جمهور برکنار شود. نام ونزوئلا در فهرست کشورهای با تورم بالا به چشم می‌خورد. مردم این کشور برای تهیه نیازهای روزمره خود به دردسر افتاده‌اند و حتی با کمبود مواد غذایی روبه‌رو شده‌اند. تیتر یک این روزنامه اقتصادی در مرکز صفحه یک به چشم می‌خورد. تیتر درباره برنامه آسیایی اوباماست. رئیس‌جمهور آمریکا راهی چین خواهد شد تا در اجلاس G20 شرکت کند. از نظر وال‌استریت ژورنال مسئله کره شمالی، تجارت با چین و همچنین مسائل مربوط به آب‌های جنوبی این کشور، محور اصلی سخنرانی اوباما در این اجلاس خواهد بود. اجلاس گروه ۲۰، از آخرین فرصت‌های حضور در مجامع جهانی برای اوباما خواهد بود. آمریکا آماده برگزاری انتخابات ریاست‌جمهوری است.

نکته: مهم‌ترین خبرهای اقتصادی و غیراقتصادی روز جهان در صفحه یک این روزنامه به چشم می‌خورد.

رقص با ملودی دلهره

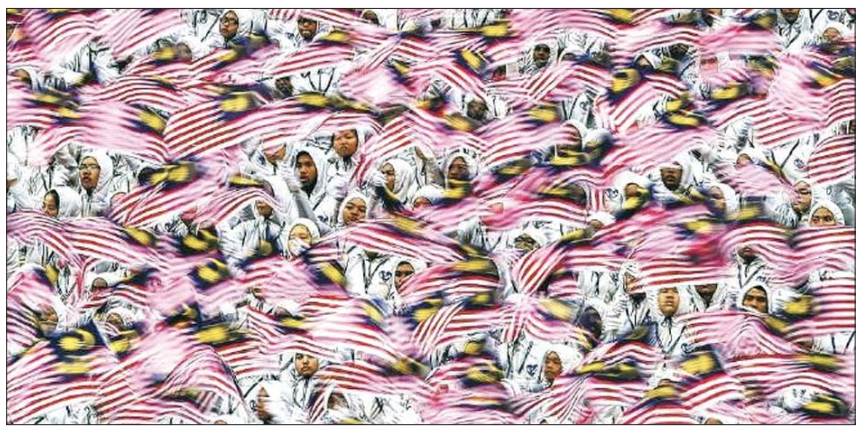

جشن روز استقلال مالزی چندان بی‌حاشیه هم نبود. درحالی‌که کودکان مالزیایی در این مراسم مشغول رقص پرچم بودند و شعر می‌خواندند، پلیس کوالالامپور چند نفر را به اتهام به‌خطرانداختن امنیت ملی دستگیر کرده است. پلیس پایتخت مالزی مدعی است این افراد قصد داشته‌اند چندین انفجار را در مناطق مختلف شهر ترتیب دهند. پلیس کوالالامپور گزارش کرده سه نفر از دستگیرشدگان با داعش در ارتباط بوده‌اند.

عکس: گتی‌ایمیجز

حساب این دیوار با کیست؟

نامزد جمهوری‌خواهان آمریکا برای انتخابات ریاست‌جمهوری راهی مکزیکوسیتی شده تا با رئیس‌جمهور مکزیک گپ‌وگفت کند. محور گفت‌وگوی این دو نفر مسئله مهاجرت و دیوار مرزی بوده است. ترامپ با مهاجران سر سازش ندارد و وعده داده در صورت پیروزی در انتخابات، دیوار مرزی مکزیک - آمریکا را بسازد. ترامپ گفته من و آقای «نیه تو» فقط درباره ساخت دیوار حرف زدیم و نه درباره مسئولیت پرداخت هزینه‌های آن!

عکس: رویترز

جدول ۲۶۳۲ ■ طراح: بیژن گورانی

افقی:

۱- کاسه سر- ستایشگر- بخش اصلی نوشته ۲- زائوترسان- شهرستانی در گیلان- کشف‌کردن ۳-مقابل خروج- کیسه عضلانی که ادرار در آن جمع می‌شود- همه را به کیش خود پندارد! ۴- درخشان- نامی دخترانه- عید ویتامی‌ها ۵- گرمی و حرارت- به حد مطلوب نرسیده- حیثیت ۶- مسیحیان- کارد شکستن استخوان- نوعی لباس بلند و گشاد ۷- پیشوند سلب- پیشتاز لشکر- شهرستانی در آذربایجان شرقی ۸- آمارگیری- نامی دخترانه- از جنس آهن ۹- غیرسهوی- پیامبری که نامش دوبار در قرآن آمده- ام‌الخبائث ۱۰- یک حرف و سه حرف- شیطان- از درختان گرمسیری تناور ۱۱- بیابانگرد- دلیر و شجاع- مرجمک ۱۲- از محبت سرکه‌ها... می‌شود- خواهش‌های نفسانی- مسیر یک جرم آسمانی ۱۳-کامل- پرنده صلح- گوارا ۱۴- نوعی پارچه با خطوط برجسته- صندلی چرخدار معلولان- حرف محرمانه ۱۵- از قبایل قدیمی اعراب- خانه محقر- پادشاه فصل‌ها.

عمودی:

۱- رمانی از ارسکین کالدول، نویسنده ادبیات آمریکا- بالش ۲- از آفات نباتی- سخن شیوا- میوه لهیده و نرم‌شده ۳- مخترع پیل الکتریکی- بالارفتن- رود آراز ۴- زراندود- پسر گودرز در شاهنامه- مقروض ۵- خدای درویش- تابناک- پرستار کودک- لنگه بار ۶- روده‌ها- همسر فرعون- مدافع موکل ۷- یک سوم چیزی- بدنام- از آلات موسیقی ۸- کاشتن بوته برنج- تقویم- پول کره‌جنوبی ۹- شادی و سرزندگی- نزدیک شدن- اختلالی عصبی ۱۰- بعضی اوقات- گناهکار- پهلوان افسانه‌ای آذری‌ها ۱۱- نوک‌بی‌نوک!- رب‌النوع جنگ در روم قدیم- واحدی برای طول معادل ۳۶ اینچ- مقابل راست ۱۲- باتلاق- مغازه‌دار- فرمانروایان ۱۳- حکمت ارسطو- پول کار راه‌انداز غیرقانونی- فریاد بلند ۱۴- نوعی نان قطور- جلوه- فراموشی ۱۵- بیزاری- مهاجم گل‌زن تیم فوتبال بارسلونا.

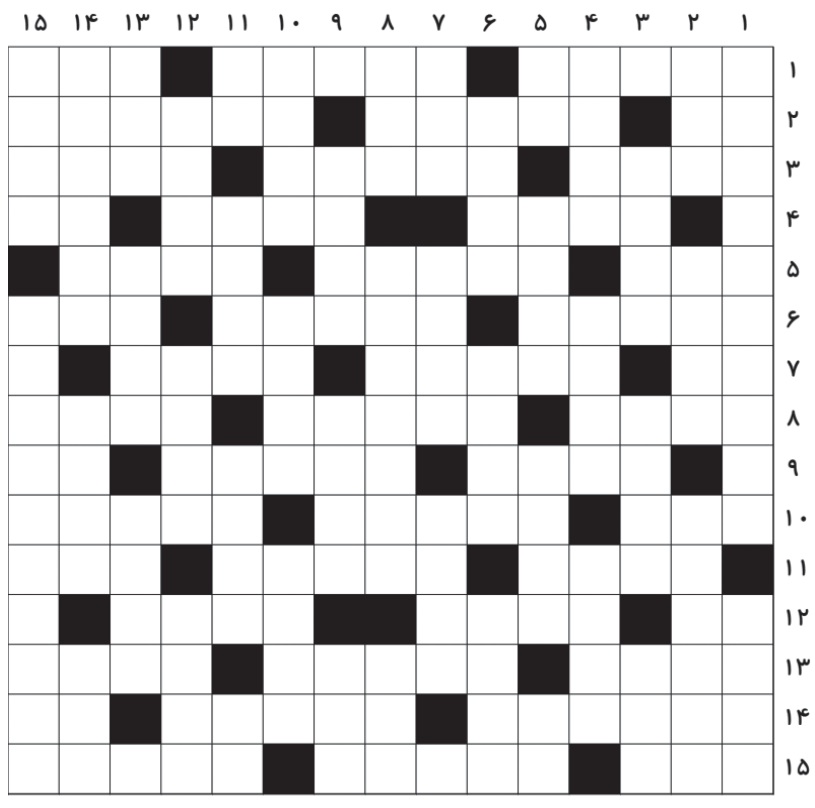

حل سودوکو سخت

۲	۱	۷	۵	۳	۸	۹	۶	۴
۴	۶	۸	۹	۷	۱	۲	۳	۵
۹	۵	۳	۶	۴	۲	۱	۷	۸
۳	۸	۹	۴	۱	۵	۷	۲	۶
۱	۲	۴	۷	۶	۹	۸	۵	۳
۵	۷	۶	۲	۸	۳	۴	۱	۹
۶	۴	۵	۱	۹	۷	۳	۸	۲
۸	۹	۱	۳	۲	۶	۵	۴	۷
۷	۳	۲	۸	۵	۴	۶	۹	۱

حل سودوکو ۱۶۲۸

۴	۶	۵	۷	۹	۸	۱	۲	۳
۷	۲	۳	۴	۵	۱	۸	۹	۶
۸	۹	۱	۳	۶	۲	۵	۴	۷
۹	۸	۶	۵	۲	۳	۷	۱	۴
۳	۷	۲	۹	۱	۴	۶	۵	۸
۱	۵	۴	۶	۸	۷	۲	۳	۹
۶	۳	۷	۱	۴	۵	۹	۸	۲
۵	۴	۸	۲	۷	۹	۳	۶	۱
۲	۱	۹	۸	۳	۶	۴	۷	۵

جدول ۲۶۳۱

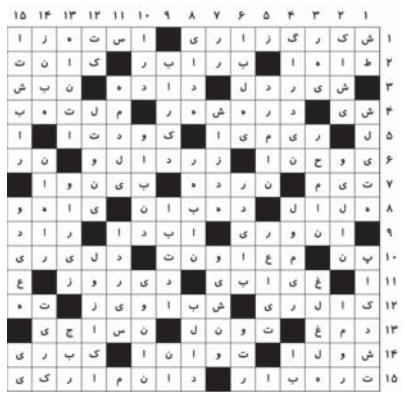

سودوکو سخت ۱۶۲۹

قانون‌های حل جدول سودوکو:

۱- در هر سطر و ستون باید اعداد یک تا ۹ نوشته شود. بدیهی است که هیچ عددی نباید تکرار شود.

۲- در هر مربع ۳×۳ اعداد یک تا ۹ باید نوشته شود و در نتیجه هیچ عددی نباید تکرار شود.

۳		۶			۹			
۹		۸						۵
۲		۷				۱		
			۳	۴			۵	۶
	۷				۶		۲	
	۶		۹			۴		
	۹		۴				۱	۸
	۸		۷		۲	۳		
			۸					۷

سودوکو ۱۶۲۹

سودوکو

سودوکو Sudoku یک واژه ترکیبی ژاپنی به معنای عددهای بی‌تکرار است و امروزه به جدولی از اعداد گفته می‌شود که به عنوان یک سرگرمی رایج در نشریات کشورهای مختلف به چاپ می‌رسد.

۸		۲	۵	۷			۹	
۱					۶		۵	۸
۵	۴				۲			
۶	۱	۵	۹	۴			۳	۲
	۹	۷					۸	۴
		۴	۳		۷	۵	۶	۹
		۱	۶		۳		۴	۷
	۲	۶				۳	۱	
۷	۳		۱		۴	۹		