گالری جهان

گاردین

سقوط جایگاه اسپیسی بعد از افشاگری قربانیان

● موج «می‌تو، من هم» به بدترین شکل ممکن یقه ستارگان هالیوودی ازجمله کوین اسپیسی را گرفته است. عکسی از این ستاره مشهور و محبوب هالیوودی را در صفحه یک گاردین می‌بینیم. گاردین در تیتر یک می‌نویسد جایگاهی که این ستاره طی سال‌ها برای خود دست‌وپا کرده بود، با یک تلنگر ساده از دست رفته است. او این روزها همواره مورد سرزنش و ملامت قرار گرفته است. حتی تئاتری که اسپیسی یکی از استوانه‌هایش به شمار می‌رفته، مجبور به عذرخواهی شده است. در گزارش گاردین می‌خوانیم بعد از آنکه موج می‌تو باعث انتشار اتهاماتی علیه اسپیسی شد، او اعتراف کرد هم‌جنس‌گراست، اما اگر خطایی در برخورد با خانم‌ها از او سر زده، عذر می‌خواهد. بخش اول این اعتراف باعث شده تماس‌های زیادی با یکی از مجموعه تئاترهای لندنی که پایگاه هنری اسپیسی هم به‌شمار می‌آید، گرفته و ادعاهایی جدید علیه این ستاره مطرح شود. مدعیان می‌گویند قربانیان آقای اسپیسی پسران جوان ۱۸ساله بوده‌اند. مجموعه تئاتر «اولدویس» می‌گوید اینکه مدعیان بگویند همه ما در جریان این تعرضات بوده‌ایم، ناجوانمردانه است، اما برخی از اعضای این مجموعه در جریان این رفتارها بوده‌اند و از قربانیان خواسته‌اند این ادعاها را با پلیس در میان بگذارند. به‌هرحال، ما به خاطر این اتفاقات عذر می‌خواهیم. گزارش دیگر در صفحه یک گاردین درباره اظهارات برنده جایزه نوبل اقتصاد است. استیگلیتز، ترامپ را یک فاشیست خطاب کرده است!

نکته: گزارش گاردین درباره وضعیت کوین اسپیسی و حواشی‌اش خواندنی و قابل‌تأمل است.

نشنال

تلاش فرانسه برای پایان‌دادن به تردیدهای حریری

● استعفای غیرمنتظره از مقام نخست‌وزیری و اقامت غیرمنتظره‌تر سعد حریری در ریاض باعث شده پای وزیر خارجه فرانسه به ریاض باز شود. آقای «ژان ایو لو دریا» را در عکس یک روزنامه نشنال در کنار سعد حریری می‌بینیم. وزیر خارجه فرانسه راهی پایتخت عربستان شده تا سعد حریری را مجاب کند چندروزی را در پاریس سپری کند. سعد حریری در واکنش به درخواست رئیس‌جمهور لبنان و دیگر ارکان سیاسی این کشور ادعا کرد در چند روز آینده به لبنان بازخواهد گشت. اما او همچنان در ریاض به‌سر می‌برد. نشنال در تیتر یک خبر می‌دهد فرانسوی‌ها تلاش می‌کنند تردیدهای حریری را برای بازگشت به لبنان از بین ببرند. آقای حریری مدعی است از ترس جانش لبنان را ترک کرده است. او گفته بود می‌ترسد همچون پدرش ترور شود. او دلیل استعفا از سمت نخست‌وزیری را هم همین مسئله عنوان کرده بود. به نظر می‌رسد حریری برای سفر به پاریس متقاعد شده است. روزنامه نشنال در گزارشی دیگر خبر می‌دهد سرنوشت موگابه، رئیس‌جمهور زیمبابوه در دست هواداران و ارتش است. آنها در چند روز آینده پشت میز مذاکره می‌نشینند تا تکلیف روبرت موگابه را روشن کنند. ارتش زیمبابوه با یک کودتای آرام، موگابه را از رأس قدرت پایین کشید. نشنال نوشته عکس جدیدی که از موگابه و فرمانده ارتش در روزنامه زیمبابوه‌هرالد منتشر شده طرفین را در حال دست‌دادن به تصویر کشیده است!

نکته: خبرهای داخلی امارات در صفحه یک نشنال به حاشیه رانده شده است.

عکس روز

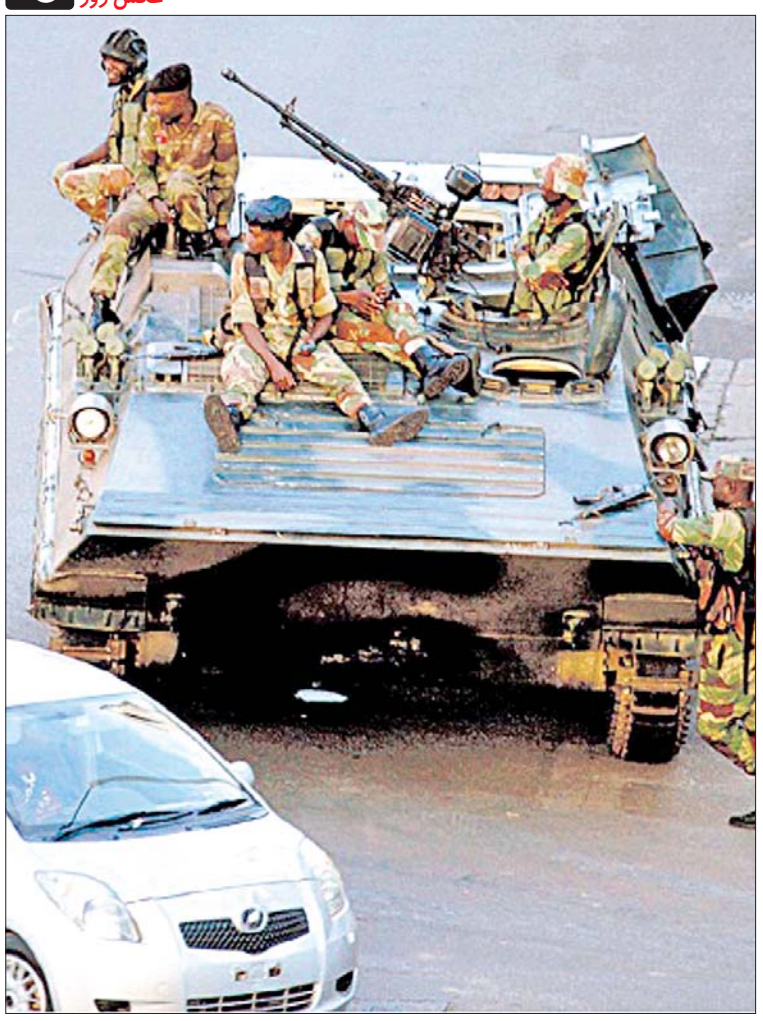

کودتای آرام!

سحر طلوعی: وسط هیاهوی سعد حریری در عربستان و لبنان و زلزله غرب ایران، ناگهان خبر رسید ارتش زیمبابوه علیه روبرت موگابه کودتا کرده است. به همین راحتی که در عکس می‌بینید. خبرگزاری‌ها هرچه منتظر نشستند خبری از درگیری و زدوخورد منتشر شود، چیزی دستگیرشان نشد. کودتای زیمبابوه بی‌سروصدا و بی‌خون و خون‌ریزی انجام شد. دیکتاتور پیر طرفداران دوآتشه و پرشماری ندارد که به کودتا معترض باشند. نیروهای نظامی راحت‌تر از آب‌خوردن، رئیس‌جمهور را همراه خانواده‌اش در خانه حبس کرده‌اند و البته تضمین داده‌اند هیچ آسیبی به او نرسد. سربازان زیمبابوه‌ای همچنان در خیابان‌های هراره مستقر هستند مبادا یک درصد ورق برگردد. سرنوشت یکی از پیرترین دیکتاتورهای مشهور جهان در دست نظامیان متحد و مخالفان اوست. آنها قرار است هفته دیگر بنشینند پای میز مذاکره تا تکلیف پیرمرد ۹۳ساله را روشن کنند. روبرت موگابه نزدیک به چهار دهه در رأس قدرت در زیمبابوه حضور داشته است. دستاورد او در این چهار دهه، تبدیل زیمبابوه به یکی از ضعیف‌ترین اقتصادهای جهانی بوده است. مراکز معتبر جهانی تورم این کشور را در سال ۲۰۱۷، ۲۴۲/۷۲درصد اعلام کرده‌اند!

عکس: آرکانزاس دموکرات‌گزت

گالری جهان

ایندیپندنت

موگابه می‌خواهد بماند!

● تازه‌ترین عکسی که از موگابه منتشر شده، همین است که در پیشانی صفحه یک روزنامه ایندیپندنت بریتانیا به چشم می‌خورد. فرماندهان ارتش، موگابه و تسوانگیرای در کنار هم با چهره خندانی ایستاده‌اند. عکس نشانی از وضعیت کودتا ندارد! آنها بعد از یک مذاکره کوتاه‌مدت این عکس را ثبت کرده‌اند. رئیس‌جمهور زیمبابوه بعد از چهار دهه حکومت بر این کشور، با کودتای نرم و آرام ژنرال کنستانتینو چیونگا و همراهانش برکنار شده است، اما این‌طور که ایندیپندنت در تیتر یک ادعا می‌کند، این پیرمرد ۹۳ساله همچنان ترجیح می‌دهد در رأس قدرت باقی بماند و حاضر به کنارآمدن نیست. ایندیپندنت در گزارش اختصاصی خود از نخستین مذاکره میان فرماندهان ارتش و روبرت موگابه می‌نویسد. در این دیدار فرماندهان ارتش و آقای تسوانگیرای، نخست‌وزیر پیشین زیمبابوه، به موگابه پیشنهاد داده‌اند متن استعفایش را بخواند و به‌طور رسمی اعلام کند از قدرت کناره می‌گیرد. اما آقای موگابه به‌وضوح اعلام کرده اولا او تنها رئیس‌جمهور قانونی زیمبابوه است پس در قدرت باقی می‌ماند، ثانیا تضمین می‌خواهد همسر و بقیه اعضای خانواده‌اش از هرگونه تعرض و تحقیقاتی در امان باشند. ایندیپندنت می‌نویسد برنامه فرماندهان ارتش به این شکل است که موگابه آرام کنار برود و تسوانگیرای، نخست‌وزیر سابق، دولت انتقالی تشکیل دهد. در هفته آینده مذاکرات بیشتری برای تعیین تکلیف دیکتاتور پیر آفریقا انجام خواهد شد. ارتش زیمبابوه به دنبال این است که عملیات انتقال قدرت بی‌خون و خون‌ریزی و هزینه انجام شود.

نکته: ایندیپندنت در صفحه یک درگیر مسئله زیمبابوه است.

الشرق‌الاوسط

توافق سه‌جانبه برای تشکیل منطقه امن

● سه کشور روسیه، آمریکا و اردن توافق کرده‌اند برای ایجاد منطقه امن در جنوب سوریه، نیروهای ایران و حزب‌الله از این منطقه خارج شوند. روزنامه الشرق‌الاوسط صفحه یک خود را با این تیتر آغاز می‌کند. در متن خبر می‌خوانیم روسیه موافقت خود را با این اقدام اعلام کرده است. بااین‌حساب منطقه‌ای به وسعت پنج کیلومتر در جنوب سوریه به مناطق امن اضافه خواهد شد. البته به شرطی که نیروهای ایرانی و حزب‌الله آنجا را ترک کنند. این روزنامه در تیتر یک خبر می‌دهد ریاض برای محدودکردن قدرت حزب‌الله در لبنان مشاوره‌هایی ارائه کرده است. در کشاکش چالش میان لبنان و عربستان و حضور سعد حریری مستعفی در ریاض، وزیر خارجه فرانسه وارد عربستان شده است. عادل الجبیر در دیدار با لو دریا مسئله خلع سلاح حزب‌الله را مطرح کرده است و گفته باید قدرت نظامی این گروه در لبنان کم شود. این‌طور که الشرق‌الاوسط نوشته، وزیر خارجه فرانسه هم از گرایش حزب‌الله به ایران ابراز نگرانی کرده است. در عکس یک الشرق‌الاوسط گروه آمریکایی و سودانی را پشت میز مذاکرات در خارطوم مشاهده می‌کنیم. وزیر خارجه سودان و معاون وزیر خارجه آمریکا در این دیدار درباره لیست سیاه امنیتی آمریکا گفت‌وگو کرده‌اند. عمر البشیر، رئیس‌جمهور فعلی سودان، اعلام کرده چنانچه محمد طاهر ایلا برای انتخابات ریاست‌جمهوری نامزد شود، از او حمایت خواهد کرد!

نکته: خبرهای متنوعی از سراسر جهان در صفحه یک الشرق‌الاوسط به چشم می‌خورد.

یونان؛ سیلاب در پیش است

سریال توفان‌ها و سیلاب‌های آمریکایی تمام شد، حالا نوبت به اروپا و یونان رسیده است. این تصویر نتیجه فقط چند ساعت بارش باران در یک شبانه‌روز در منطقه مادرا در غرب آتن است. آب سراسر منطقه را فراگرفته و خسارات جانی و مالی زیادی به بار آورده است. گل‌ولای سطح شهر را گرفته و عبورومرور نیروهای امداد و مردم محلی را مختل کرده است. ۱۵ نفر در ۲۴ ساعت جان باخته‌اند. دولت یونان فردای حادثه را در این کشور به‌عنوان عزای عمومی اعلام کرده است. بارش‌های بیشتری برای هفته آینده در مادرا پیش‌بینی شده است.

عکس: آرکانزاس دموکرات‌گزت

تگزاس؛ همچنان درگیر حادثه کلیسا

بعد از یک هفته که از کشتار کلیسای شهر سن‌آنتونیو می‌گذرد، تازه مراسم کفن‌ودفن آنها برگزار شده است. جسد ۱۰ نفر از قربانیان تحویل خانواده‌هایشان در سن‌آنتونیوی تگزاس داده شده تا آماده برگزاری مراسم شوند.

هفته گذشته کلیسای سن‌آنتونیو در تگزاس یکی از فاجعه‌بارترین حوادث خود را پشت‌سر گذاشت. دوین کلی با ورود به کلیسا جمعیت را به رگبار بست. ۲۶ نفر در جا کشته و ۲۰ نفر هم مصدوم شدند. جسد دوین کلی بعد از تعقیب و گریز و البته تصادف دورتر از محل حادثه پیدا شد. او گلوله خورده بود.

عکس: واشنگتن‌پست

جدول ۲۹۷۳ ■ طراح: بیژن گورانی

افقی:

۱- مناسب دانستن دارو برای بیمار- اقامتگاه زمستانی- اختلالی عصبی ۲- تهی‌مغز- فقر و بی‌چیزی- قسمت مهم و اساسی هر چیز ۳- شروع، آغاز- دست درازکردن به سوی دیگران- محل تخریب گلبول های قرمز فرسوده ۴ - هدیه‌دادن- تندر- حقه سینمایی ۵- الفبای گوش‌نواز- زیر پای مادران است- شهری در استان اصفهان ۶- پشیمانی- شهادت- پرگویی ۷- پرستش خداوند- زمان یا مکان ملاقات- اشاره به نزدیک ۸- مخزن سوخت خودرو- پیشوای هشتم شیعیان- گریستن ۹- پلکان درشکه- احسان- نوعی پارچه توری نقشه‌دار ۱۰- ضمیر غائب- محفل- شاگرد مغازه ۱۱- قیل و قال- هنر کنده‌کاری روی چوب- راه میانبر! ۱۲- آلبومی‌با آواز سالار عقیلی- درس‌خوانده- سست و بی‌بنیاد ۱۳- عاجز و درمانده- یون منفی- منقار پرنده ۱۴- نوعی آچار سرکج- سوره نودونهم قرآن- تالاب آب شور گنبد کاووس ۱۵- درخت لرزان- گل شقایق- اهل ساری.

عمودی:

۱- زیرشلواری- زبان یهود- نوشیدنی حیات‌بخش ۲- رمانی از ارسکین کالدول ، نویسنده ادبیات آمریکا - دائم‌الوجود ۳- بسیار مهربان- پایتخت بنگلادش- برای محافظت از سوزوسرما به پیشانی می‌بندند ۴- حرف انتخاب- مقابل ویران - نی خیزران ۵- جرس- مثل و مانند- به گیاهان بدون دانه گفته می‌شود ۶- ریز نیست - یخ‌زده- تکرار حرفی ۷ - صرفه‌جویی- زاویه ۹۰ درجه- مقابل ۸- سخت و محکم- لباس ورزشی- دارایی و ثروت ۹- گل ته حوض- اتومبیل مسافربر عمومی- نوعی تزیین روی پارچه ۱۰- صد مترمربع- خود را به بیماری زدن- رمانی نوشته رضا امیرخانی ۱۱- از محلات قدیمی‌شمال تهران- سخنور- آخرین سوره ۱۲- زن زیبای بهشتی- از سازهای زهی- میان ۱۳- انباشتگی- پایه و اساس- سوغات ساوه ۱۴- بدون آستر- نویسنده سرشناس ادبیات فرانسه و خالق اثر جاودانه بینوایان ۱۵- شهر توت- مجله الگوهای لباس- درشت و تنومند.

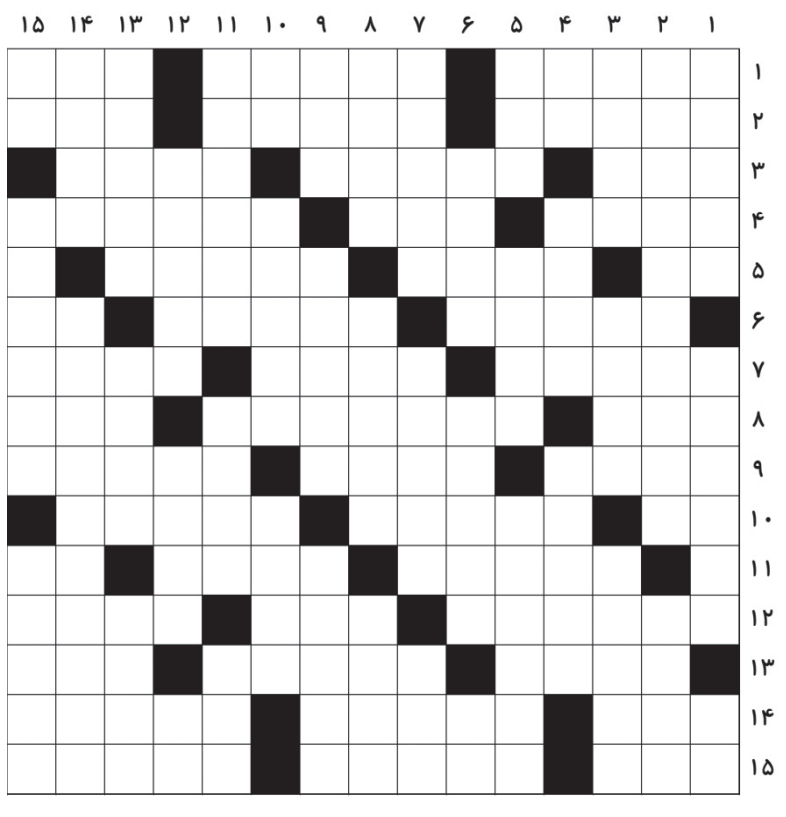

حل سودوکو سخت

۵	۳	۲	۴	۸	۶	۱	۹	۷
۹	۱	۶	۵	۲	۷	۴	۳	۸
۷	۴	۸	۱	۹	۳	۶	۲	۵
۸	۶	۹	۷	۱	۴	۳	۵	۲
۲	۵	۴	۶	۳	۸	۹	۷	۱
۳	۷	۱	۹	۵	۲	۸	۴	۶
۴	۲	۷	۳	۶	۱	۵	۸	۹
۱	۸	۵	۲	۴	۹	۷	۶	۳
۶	۹	۳	۸	۷	۵	۲	۱	۴

حل سودوکو ۱۹۶۸

۹	۶	۲	۷	۸	۵	۴	۳	۱
۱	۳	۵	۲	۶	۴	۸	۷	۹
۴	۷	۸	۱	۳	۹	۶	۵	۲
۶	۵	۹	۸	۲	۱	۳	۴	۷
۳	۱	۴	۵	۷	۶	۹	۲	۸
۲	۸	۷	۹	۴	۳	۱	۶	۵
۷	۲	۳	۶	۱	۸	۵	۹	۴
۸	۹	۶	۴	۵	۲	۷	۱	۳
۵	۴	۱	۳	۹	۷	۲	۸	۶

جدول ۲۹۷۲

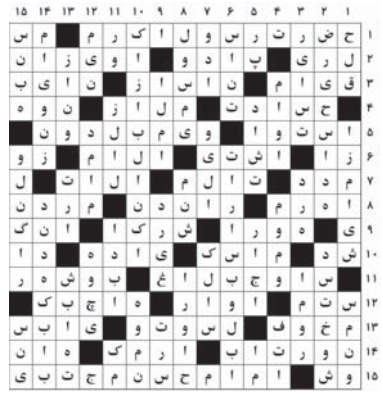

سودوکو سخت ۱۹۶۹

۴			۱	۷		۵		
	۹	۶		۵				
۱							۷	۸
	۱		۳		۴		۹	
	۵		۹			۲		۴
۸						۶	۳	
	۷		۶			۸		
		۸		۴			۱	
	۶		۲					

قانون‌های حل جدول سودوکو:

۱- در هر سطر و ستون باید اعداد یک تا ۹ نوشته شود. بدیهی است که هیچ عددی نباید تکرار شود.

۲- در هر مربع ۳×۳ اعداد یک تا ۹ باید نوشته شود و در نتیجه هیچ عددی نباید تکرار شود.

سودوکو ۱۹۶۹

		۹	۵	۳	۴		۲	۸
۶	۵		۷		۸			۱
				۱	۶	۹	۵	۷
	۲			۶		۸		۳
۷			۴					۹
۹				۵		۴		۲
	۹					۱	۸	۶
۳		۸		۷				۵
		۱	۹		۲		۳	

سودوکو

سودوکو Sudoku یک واژه ترکیبی ژاپنی به معنای عددهای بی‌تکرار است و امروزه به جدولی از اعداد گفته می‌شود که به عنوان یک سرگرمی رایج در نشریات کشورهای مختلف به چاپ می‌رسد.