گالری جهان

گاردین

جانسون به مذاکره مجدد تمایل ندارد

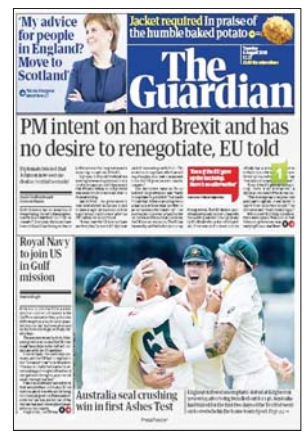

● دیپلمات‌های اروپایی به استناد شـواهد و مدارکی که از اوضاع سیاسـی انگلیس به دسـت آورده‌اند، معتقدند بوریس جانسـون نخسـت‌وزیر انگلیس نه تمایلی به برگـزاری مذاکرات مجدد میان بریتانیا و اروپا دارد و نه از ایده برگزیت بدون توافق دست می‌کشد! گاردین در تیتر یک این ادعـا را از زبان دیپلمات‌های اروپایی مطرح کرده اسـت. نمایندگان اروپا در بروکسـل در نشستی که با فرستاده ویژه جانسـون داشـته‌اند به این نتیجه رسـیده‌اند تکلیـف بریتانیا روشن است، آنها برنامه جایگزین ندارند، دوباره پشت میز مذاکرات نمی‌نشـینند و سرسـختانه برنامـه برگزیت بدون توافـق را دنبال می‌کنند. روزنامه گاردین در مطلبی دیگر خبر می‌دهد نیروی دریایی انگلیس به پروژه خلیج فارس آمریکا می‌پیوندد. این پروژه به منظور حفظ امنیت نفت‌کش‌ها و کشـتی‌های تجـاری در خلیج فارس از سـوی آمریکا طراحی شده اسـت. به این ترتیب کشتی‌های جنگی بریتانیـا با نیروی دریایی آمریکا در خلیـج فارس همکاری خواهند کرد. این وضعیت در پی توقیف دو نفت‌کش بریتانیایی و انفجار در چند کشتی تجاری در خلیج فارس و تنگه هرمز به وجود آمده است. در عکس یک روزنامه گاردین خوشحالی تیم کریکت استرالیا را بعد از پیروزی بر تیم انگلیس مشـاهده می‌کنیم. انگلیس در روز اول مسـابقات با استرالیا موفق شده بود این تیم را شکست دهد و عقب بیندازد، اما حالا به نظر می‌رسد استرالیا موفق شده شکست روز اول را جبران کند. گفت‌وگویی با خانم استورجیون وزیر اول اسکاتلند نیز در گاردین به چشم می‌خورد. تیتر آن در صفحه یک منتشر شده است؛ انگلیسی‌ها به اسکاتلند بیایند!

نکته: یکی از پرمطلب‌ترین صفحات یک روزنامه گاردین را مشاهده می‌کنیم.

نشنال

انفجار تروریستی در بیمارستانی در قاهره

● «پایان خودمختاری کشـمیر با نقشـه آقای نارندرا مودی»، تیتر یک روزنامه نشـنال امارات است. نخست‌وزیر هند برای پایان‌دادن به درگیری میان مسـلمانان جامو و کشـمیر و دولت مرکزی هند تصمیم گرفته خودمختاری کشـمیر را لغو کند. نشنال نوشته وزیر کشـور هند لایحـه‌ای به پارلمان این کشـور برده تـا از نمایندگان بخواهد به لغـو خودمختاری کشـمیر رأی دهنـد. خودمختاری کشـمیر موضوعی است که در قانون اساسی هند به آن اشاره شده اسـت. در این لایحه آمده کشـمیر و جامو باید به عنوان دو ایالت مستقل شناخته شـوند. اگر این لایحه تصویب شود، اختیارات ویژه کشـمیر از دست می‌رود و این ایالت هم مانند دیگر ایالت‌های هند در چارچوب دولت مرکزی عمل می‌کند. با این حساب کشمیر پرچم مستقل و مرز مشـخص با دولت مرکزی نخواهد داشت و کاملا با هند هماهنگ خواهد شـد. نشـنال در عکس یک حضور نیروهای نظامی هند را در سرینگار پایتخت جامو و کشمیر به تصویر کشیده اسـت. آنها به منظور جلوگیری از آشـوب و اعتراض به حالت آماده‌باش درآمده‌اند. نشـنال در گزارشـی دیگر به انفجار در بیمارسـتان سـرطانی‌های قاهره اشـاره می‌کند. خودرویی بمب‌گذاری‌شـده در محوطه این بیمارستان منفجر شـده که دسـت‌کم جان ۲۰ نفر را گرفته اسـت. در گزارش نشـنال ادعا شـده این خودرو متعلق به گروه اخوان‌المسلمین بوده است. نشنال نوشته این اتفاق یکی از مرگ‌بارترین وقایع تروریستی مصر توصیف شده است.

نکته: وقایع هند و مصر باعث شده خبرهای داخلی امارات در صفحه یک نشنال به حاشیه رانده شود.

عکس روز

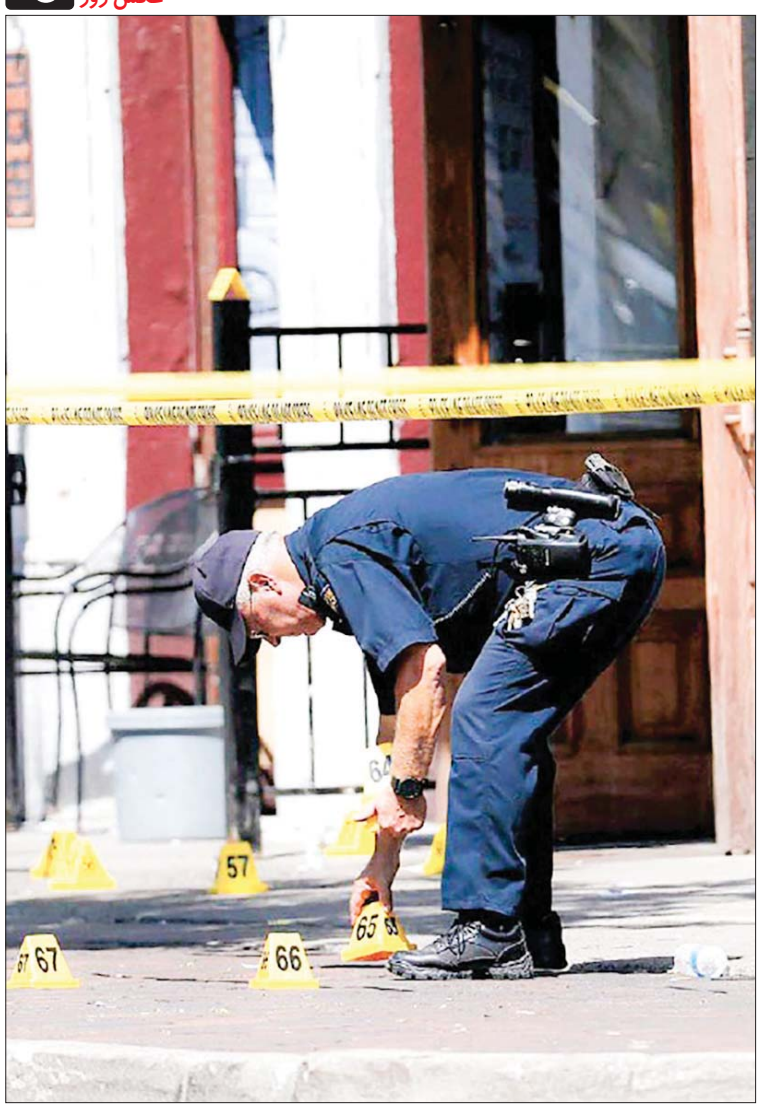

آمریکا؛ همان همیشگی

سحر طلوعی: در کمتر از ۲۴ ساعت آمریکا دو حادثه تیراندازی مرگ‌بار را پشت‌سر گذاشته است؛ اولی در یکی از مشـهورترین فروشگاه‌های زنجیره‌ای این کشور، وال مارت ال‌پاسـو، در تگزاس رخ داد، اما دومی در دیتون اوهایو درست وسط شـلوغ‌ترین خیابان و یکی از پررفت‌وآمدترین آنها اتفاق افتاد. پلیس اوهایو در سریع‌ترین زمان ممکن خودش را به محل حادثه رسـاند و ضارب را هدف گرفت. مأموران پلیس بعد از کشـتن مهاجم، منطقه وقوع حادثه را علامت‌گذاری کرده‌اند تا بتوانند اطلاعات دقیق‌تری از ماجرا کسب کنند. مهاجم مردی ۲۴ ساله به نام کانر استیون بتس بوده که با اسلحه مقابل ساختمان یک میخانه در دیتون تعدادی را به رگبار بسته است. مگان بتس، خواهر استیون هم در میان کشته‌ها شناسایی شده است. در این حادثه ۹ نفر کشته و ۲۷ نفر هم زخمی شده‌اند. هیچ اطلاعاتی درباره انگیزه مهاجم از حمله منتشر نشده است.

عکس: آرکانزاس دموکرات‌گزت

گالری جهان

یواس‌ای‌تودی

هشدار FBI درباره افراط‌گرایی داخلی

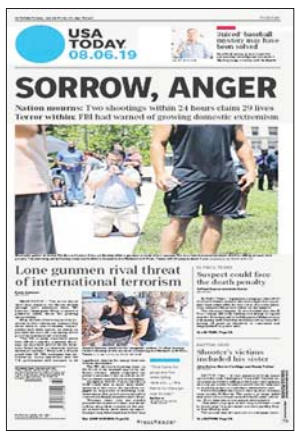

● آنچه در کمتر از ۲۴ ساعت در دو ایالت آمریکا رخ داده، صفحه یک روزنامه یواس‌ای‌تودی آمریکا را دربسـت به خود مشغول کرده است. این روزنامه آمریکایی با تیتر غم و خشم وقایع مرگ‌بار اوهایو و تگزاس را توصیف کرده اسـت. در شرح تیتر می‌خوانیم اف‌بی‌آی درباره اینکه افراط‌گرایی داخلی در آمریکا در حال رشـد و گسترش است، هشدار داده است. یواس‌ای‌تودی نوشته در کمتر از ۲۴ ساعت دست‌کم ۲۹ نفر از شـهروندان آمریکایی جان خود را در دو حادثه تیراندازی مجزا از دست داده‌اند. عکس یک این روزنامه هم بهت و حیرت شهروندان دیتونی را در واکنش به تیراندازی در مرکز شهر به تصویر کشیده است. عکسی کوچک‌تر هم در بخشی دیگر از صفحه یک منتشـر شده که سوگواری ال‌پاسـویی‌ها را در غم ازدست‌دادن تعدادی از همشهری‌هایشـان در فروشگاه وال‌مارت نشان می‌دهد. یواس‌ای‌تودی نوشـته مظنـون حادثه تیراندازی در ال‌پاسـو که در بازداشـت پلیس به سـر می‌برد احتمـال دارد به مجـازات اعدام محکوم شـود. او با انگیزه‌های نژادپرستانه تعدادی از لاتین‌تبارها را در وال‌مارت نشانه گرفته و کشته است. ضارب ماجرای دیتون اوهایو با دخالت پلیس کشـته شـده است. او هم جوانی ۲۴ساله به نام استیون بتس بوده است. در صفحه یک یواس‌ای‌تودی اشـاره‌ای به انگیزه‌های استیون برای تیراندازی نشده است. این روزنامه در گزارشی دیگر به هشـدار اف‌بی‌آی درباره رشد افراط‌گرایی متأثر از آموزه‌های نژادپرسـتانه، اسلام‌هراسی، یهودی‌ستیزی و مسائل دیگر در آمریکا پرداخته است.

نکته: مهم‌تر از وقایع تلخ دیتون و ال‌پاسو در صفحه یک یواس‌ای‌تودی سوژه دیگری مورد توجه نیست.

الشرق‌الاوسط

همکاری نیروی دریایی بریتانیا و آمریکا

● عکسی از مردمی که در صحنه انفجار خودروی بمب‌گذاری‌شده در قاهـره حضور دارند و تلاش می‌کنند آتش را خاموش کنند، در صفحه یک روزنامه الشرق‌الاوسـط عربستان به چشم می‌خورد. دولـت مصر ادعا می‌کنـد این خودرو به گروه اخوان‌المسـلمین متعلق اسـت و این انفجار را به آنها نسبت داده است. خودروی بمب‌گذاری‌شـده در محوطه یکی از بیمارستان‌های قاهره منفجر شـده و باعث کشته و زخمی‌شدن ده‌ها نفر شده است. چندسالی می‌شـود که فعالیت اخوان در مصر ممنوع شـده است. روزنامه الشرق‌الاوسـط در تیتر یک از همکاری میان نیروی دریایی بریتانیا و آمریکا خبر می‌دهد. این روزنامه در گزارشـی مفصل شرح داده پیش از این بریتانیا از اروپا خواسته بود برای حفاظت از کشتی‌های تجـاری و نفت‌کش‌هـا در خلیج فارس، نیـروی دریایی متحدی تشکیل دهد. اما حالا بریتانیا ناامید از اروپا با نیروی دریایی آمریکا که در خلیج فارس مستقر شده، همکاری خواهد کرد. بعد از بروز چالش توقیف نفت‌کش‌ها و انفجار چند کشـتی تجاری در خلیج فارس و تنگه هرمز، آمریکا کشتی‌های جنگی خود را در مسیر عبور و مرور کشتی‌های تجاری و نفت‌کش در آب‌های خلیج فارس مستقر کرده و از بریتانیا هم خواسته با آنها همکاری کند. خبر هشدار پاکستان به هند هم در صفحه یک الشرق‌الاوسط دیده می‌شود. هشدار پاکستان در واکنش به خبر لغو خودمختاری کشمیر در هند است.

نکته: صفحه یک الشرق‌الاوسط بازتابی از همه خبرهای مهم جهان و خاورمیانه است.

ال‌پاسو؛ شمع‌هایی به یاد کشته‌ها

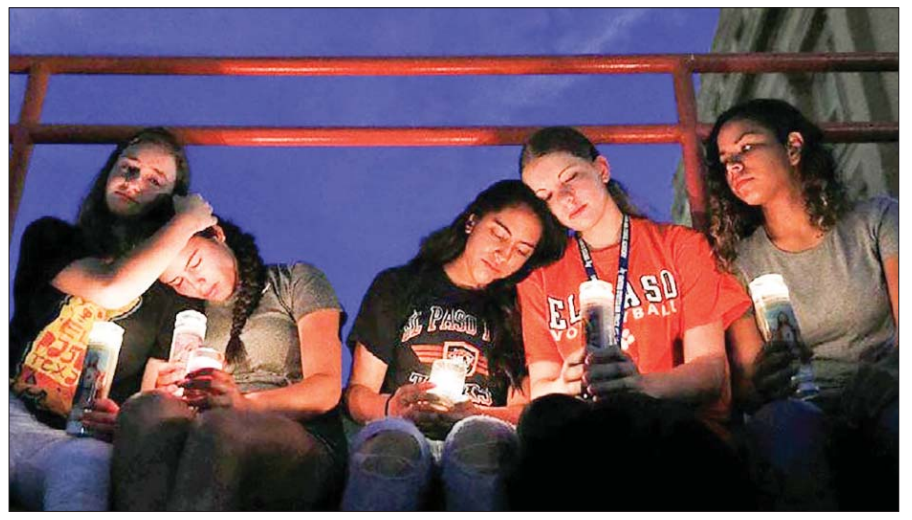

دانش‌آموزان مدارس ال‌پاسـو بـه یاد کشـته‌های روز شـنبه دور هم جمع شـده‌اند. آنها سـوگوار دوستان و همشـهری‌هایی هستند کـه در فروشـگاه وال مـارت و در حادثه تیراندازی کشـته شـده‌اند. گفته شده ضارب متأثر از آموزه‌های نژادپرسـتانه و گروه‌هـای افراطی دسـت بـه کشـتار زده اسـت. او پیش از این اقدام، مانیفسـتی علیه رنگین‌پوسـتان و لاتین‌تبارهـا در فضای مجازی منتشـر کـرده بود. قربانیـان از جامعـه لاتین‌تبارهای مهاجـر هسـتند. فرد مظنـون در بازداشت پلیس است.

عکس ایندیپندنت

سودان؛ زنان آماده‌اند

زنان سودان برای به‌ثمرنشستن اعتراضات خیابانی و برکناری بشیر و توافـق میان شـورای نظامیان و گروه‌هـای مردمـی پابه‌پای مردان فعالیت کرده‌انـد و قربانی داده‌اند و امروز موفقیت را جشن گرفته‌اند. زنان سـودانی برای شـکل‌گرفتن دولت مردمی و برپایی دموکراسی در کشورشـان بیش از دیگران شور و شـوق دارند. آنهـا درپی احقاق حقوقشان هستند. آنها می‌خواهند در دولتـی دموکراتیـک و منتخب بـه خواسته‌هایشـان برسـند و از جایگاهی کـه امروز دارنـد، فراتر روند.

عکس: عرب‌نیوز

جدول ۳۴۵۵ ■ طراح: بیژن گورانی

افقی:

۱- گزنـد- بی‌بهـره- دوباره ۲- زهر- رسـانه شـنیداری- بزرگ‌ترین ورزشـگاه ایتالیـا ۳- فقیر و بی‌چیـز- بیدادگـر معاصـر حضـرت ابراهیـم (ع)- مـادر لـر ۴- تـوده یـر طبیعی در سـطح پوشـش‌های مخاطـی- علاج‌کردن- شـتر عربی ۵- نقـاش فلاماندی قرن هفدهـم- صورتی قرمز ۶-ترش‌رویی- گوشـت بازوی چارپایان- بافته‌شده ۷- اولین فلز شناخته‌شـده جهـان- رجز- اتاقکی برای نگهـداری وسـایل اضافـی ۸- از مرکبات- مدارک- بتون مسـلح ۹- ویراسـتار- سازی زهی- یازده ۱۰- جنگ نادر شاه و شاه گورکانی- مهم‌ترین دریاچـه فصلی قـم- بهشـت ۱۱- عضله- نوعی کامیـون نظامـی ۱۲- میـوه‌ای بـرای تنظیم قند خـون- طایفـه- ترسـانیدن ۱۳- سـفید آذری- نافرمانی- ریشـخندکردن ۱۴- اسـتراتژی- سارق اماکن شلوغ- دیدنی فوتبال ۱۵- مقر فرماندهی در ارتش- تئوری- بدون آستر.

عمودی:

۱- جلگه پهناور در نواحی نیمه‌خشـک- جمع ملک- بیماری تنفسـی ۲- دسـر سـنتی از عصاره جوانه گندم- سـفرنامه مشـهور جـلال آل‌احمد ۳-نوعی فرش بـدون پرز- شـهری در هرمزگان- نشانه جمع فارسی ۴- برادر کمبوجیه- کم ارتفاع- بنده ۵- از فلاسـفه نامی قرن نوزدهم و نویسـنده اصـول علوم اجتماعی- از القـاب امام زمان(عج) ۶-زمان معین- عنوان احترام‌آمیز نظامی- مزه‌کردن ۷- زنده- کهنه و فرسـوده- آماده ۸- شیوه انجام کار- از توابـع مثلثاتی- تکاور ۹- فـراورده‌ای لبنی- چهره‌نما- حرف دهن‌کجی ۱۰- شادمان- نام کوچک هیتلر- کلبه ترکمن ۱۱- سـاززدن- جانشین کیخسرو ۱۲- الیـاف پوسـت نخل- کیسـه بزرگ از پوسـت دباغی‌شـده- رجحان ۱۳- قدیمی‌ترین پل اصفهان- میـراب- مقدار کمـی از نوشـیدنی ۱۴- مشـکل و گرفتاری سـخت و لاینحل- از محلات شـمال تهران ۱۵- بند چرمی- دریغ و افسوس- فوق.

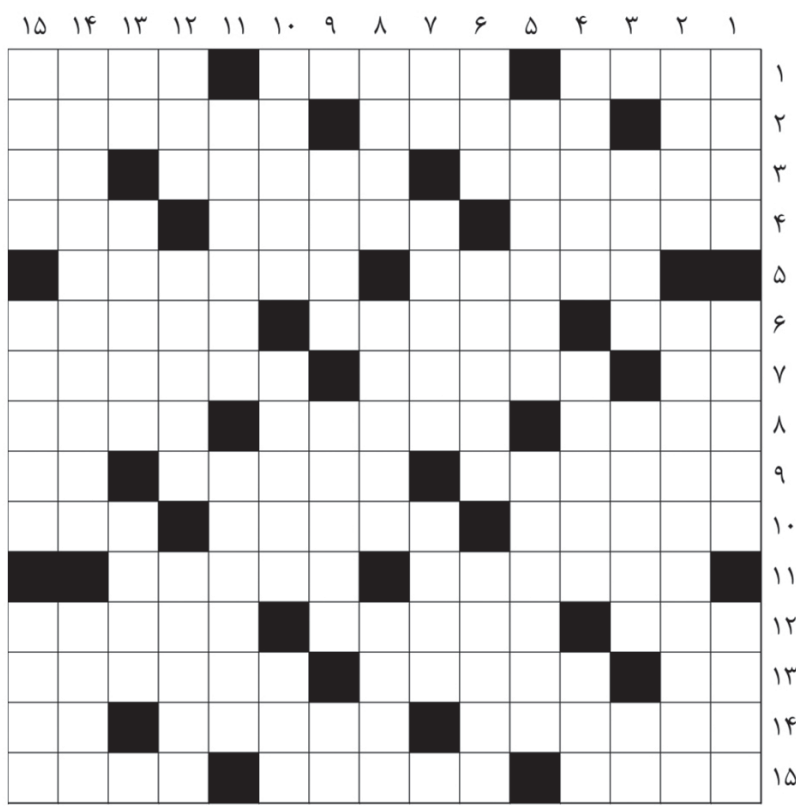

حل سودوکو سخت

۳	۸	۶	۱	۴	۲	۷	۵	۹
۴	۷	۹	۵	۶	۸	۲	۳	۱
۱	۲	۵	۹	۳	۷	۴	۶	۸
۵	۹	۱	۴	۸	۶	۳	۲	۷
۸	۴	۷	۲	۱	۳	۵	۹	۶
۶	۳	۲	۷	۵	۹	۱	۸	۴
۹	۵	۳	۶	۷	۴	۸	۱	۲
۷	۶	۸	۳	۲	۱	۹	۴	۵
۲	۱	۴	۸	۹	۵	۶	۷	۳

حل سودوکو ۲۴۵۰

۴	۸	۷	۱	۹	۳	۲	۵	۶
۵	۲	۳	۶	۷	۴	۱	۸	۹
۹	۶	۱	۵	۸	۲	۴	۳	۷
۲	۴	۵	۳	۶	۸	۷	۹	۱
۶	۳	۹	۷	۱	۵	۸	۲	۴
۷	۱	۸	۲	۴	۹	۵	۶	۳
۸	۵	۶	۴	۳	۷	۹	۱	۲
۳	۷	۲	۹	۵	۱	۶	۴	۸
۱	۹	۴	۸	۲	۶	۳	۷	۵

جدول ۳۴۵۴

سودوکو سخت ۲۴۵۱

زمان پیشنهادی: ۴۰ دقیقه

قانون‌های حل جدول سودوکو:

۱- در هر سطر و ستون باید اعداد یک تا ۹ نوشته شود. بدیهی است که هیچ عددی نباید تکرار شود.

۲- در هر مربع ۳×۳ اعداد یک تا ۹ باید نوشته شود و در نتیجه هیچ عددی نباید تکرار شود.

۴		۳						۹
	۵			۸	۳		۲	
		۲	۴			۵		
		۵					۷	
		۹	۳		۲	۶		
	۴					۹		
		۴			۶	۳		
	۶		۱	۳			۴	
۳						۷		۵

سودوکو ساده ۲۴۵۱

زمان پیشنهادی: ۲۰ دقیقه

سودوکو

سودوکو Sudoku یک واژه ترکیبی ژاپنی به معنای عددهای بی‌تکرار است و امروزه به جدولی از اعداد گفته می‌شود که به عنوان یک سرگرمی رایج در نشریات کشورهای مختلف به چاپ می‌رسد.

		۱					۹	
				۱	۸		۶	
۳			۶	۹	۷	۴	۸	
				۴	۹			۵
		۴		۶		۸		
۸			۷	۳				
	۵	۶	۱	۷	۳			۸
	۴		۵	۸				
	۳					۱		