گالری جهان

نشنال‌نیوز

سال نو مبارک

■ نشنال‌نیوز امارات از معدود روزنامه‌هایی است که نه در آغاز سال عربی (محرم) انتشارش را متوقف کرد و نه در روز اول آغاز سال نو میلادی. البته صفحه یک این روزنامه تحت‌تاثیر جشن‌های سال نو بسته شده است. عکس یک که بیش از هر چیز دیگر چشم‌ها را به خود جلب می‌کند، هواداران گروه موسیقی کلد پلی را نشان می‌دهد که در ابوظبی گرد هم آمده‌اند تا آخرین شب این برنامه را در آغاز سال ۲۰۱۲ جشن بگیرند. در شرح عکس نوشته شده در پایتخت و دوبی به مناسبت آغاز سال نو میلادی مراسم آتش‌بازی و جشن‌های خیابانی برپا شده است. نشنال‌نیوز بالای این عکس نوشته سال نو مبارک. تیتر یک این روزنامه درباره بروز شک و تردیدها در به‌کارگیری تعدیل‌کننده‌ها برای کنترل بحران مالی است. گزارشی که زیر این تیتر نوشته شده، تحلیلی است از اتفاق‌های اقتصادی چند سال اخیر و تاثیر آنها بر درآمد شهروندان در دوبی و برخی شهرهای دیگر. گزارش مهم دیگری که در صفحه یک نشنال‌نیوز دیده می‌شود موضوع رانندگی مرگبار جوانان در دوبی را پیگیری می‌کند. پلیس دوبی مدعی است بسیاری از نوجوانان اماراتی زودتر از موعد پشت فرمان می‌نشینند و بدون آموزش رانندگی می‌کنند. خبر دیگر هم مربوط است به موافقت آمریکا با فروش برخی از فناوری‌های نظامی‌اش به امارات.

نکته: حالا با آغاز سال نو، بالاتر از لوگو نشنال‌نیوز خبر انتشار ضمیمه‌ای را می‌خوانیم با عنوان «۲۰۱۲، نگاهی به جلو». پیش از این ضمیمه «۲۰۱۱، نگاهی به عقب» برای مرور وقایع سال ۲۰۱۱ منتشر شده بود.

ساندیززمان

اجرای اصلاحات برای حل مشکلات

■ واقعیت این است دولت ترکیه در آخرین روزهای پایان سال ۲۰۱۱ دسته‌گل فاجعه‌باری به آب داد. نظامیان ترکیه می‌خواستند با اعضای گروه پ. ک. ک برخورد کنند، اما نتیجه کشتار بی‌رحمانه ۳۶ نفر از ساکنان غیرنظامی مناطق کردنشین جنوب شرق این کشور شد. این اتفاق فریاد اعتراضی بسیاری از ترک‌ها و کردهای ترکیه را بلند کرد. حالا روزنامه ساندیززمان ترکیه در تیتر یک خود خبر داده با اجرای اصلاحات در قانون اساسی، مشکلات کردها حل خواهد شد. گزارشی که زیر این تیتر نوشته شده وقایع اخیر ترکیه و درگیری با کردهای این کشور را تحلیل کرده است. در عکس یک روزنامه تودیززمان (ساندیززمان) هم باز مشکلات قومی و قبیلگی را پیگیری می‌کنیم. عکس به ترکمن‌های عراق و مشکلات آنها با دولت عراق می‌پردازد. آنها بعد از جنگ دچار مشکلات فراوان شده‌اند و به‌عنوان یک قومیت در اقلیت زیر فشار به سر می‌برند. دیگر اینکه در مطلبی تحلیلی می‌خوانیم ترک‌ها برای سال ۲۰۱۲ چه خواسته‌هایی از دولت خود دارند. عکسی هم از دیدار الهام علی‌اف و سارکوزی در صفحه یک روزنامه ساندیززمان دیده می‌شود. به نظر، عکس از آرشیو استفاده شده و به‌روز نیست. اما موضوعش نگرانی جمهوری آذربایجان از چالش میان ترکیه و فرانسه است.

نکته: هیچ مطلب خبری‌ای در صفحه یک ساندیززمان به چشم نمی‌خورد. ساندیززمان این هفته در واقع تحلیلی و غیرخبری است.

آتش سوزی

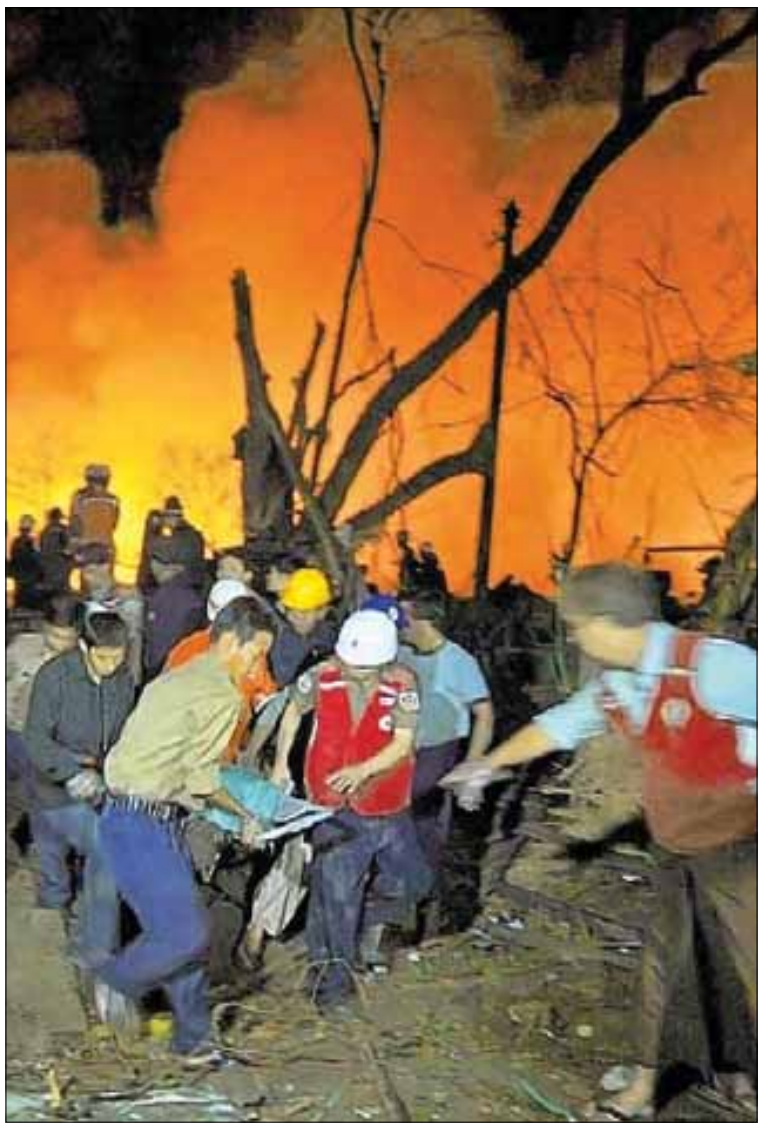

سحرطلوعی: روزهای آخر سال روزهای پر تب‌وتابی است. آن از ترکیه که طی عملیاتی نظامی جان ۳۶ غیرنظامی را گرفته و آن هم از اسراییل که در تدارک حمله به غزه است. نام میانمار این بار به علت آتش‌سوزی و کشته شدن تعدادی از شهروندان این کشور سر زبان‌ها افتاده است. در شرح عکس روزنامه وال‌استریت ژورنال آسیا می‌خوانیم معلوم نیست چرا، اما در یکی از انبارهای حومه شهر یانگون، پایتخت پیشین این کشور انفجاری رخ می‌دهد که دست آخر جان مردم را می‌گیرد و خساراتی به بار می‌آورد. با وقوع انفجار، ماموران آتش نشانی در محل حاضر می‌شوند، اما نمی‌توانند به موقع آتش را کنترل کنند. شش نفر از ۱۷ کشته، ماموران آتش نشانی بودند. ۷۶ خانه و یکی از معابد بوداییان گرفتار آتش شده و سوخته است. بیش از صد نفر هم مجروح شده‌اند.

عکس: AFP – وال استریت ژورنال آسیا

گالری جهان

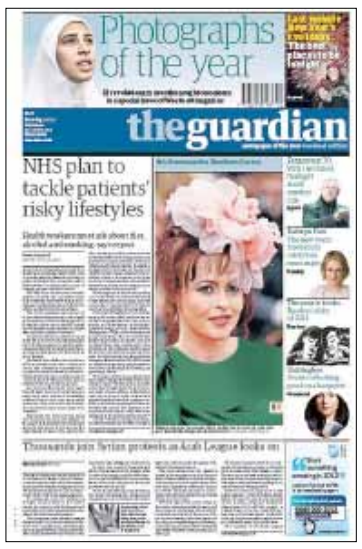

گاردین

برنامه جدید وزارت بهداشت

■ وزارت بهداشت و درمان بریتانیا قصد دارد روش زندگی کارمندان و کارگران را زیر نظر بگیرد و آنها را از ابتلا به بیماری‌های سخت و لاعلاج نجات دهد. این موضوع در تیتر یک روزنامه گاردین مورد توجه است. در تیتر گاردین می‌خوانیم وزارت بهداشت قصد دارد روش زندگی پرخطر را در کارمندان واژگون کند. در توضیح تیتر نوشته شده کارگران و کارمندان باید درباره رژیم غذایی و استفاده از الکل و سیگار مورد پرسش قرار بگیرند. اگر به صفحه یک روزنامه گاردین توجه کرده باشید حتما دست‌تان آمده در طول یک ماه چند بار موضوع پزشکی و درمانی سوژه تیتر یک این روزنامه می‌شود. مسایل پزشکی و بهداشتی برای این روزنامه، خوانندگانش و در نهایت جامعه انگلیس اهمیت بسیار دارد. گزارش مفصلی درباره این موضوع در صفحه یک گاردین دیده می‌شود. در عکس یک روزنامه گاردین خانم هلنا بونهام کارتر بازیگر انگلیسی را می‌بینیم. همان بازیگر فیلم باشگاه مشت‌زنی و سخنرانی پادشاه. در عکس او را می‌بینیم که شکل و شمایل خاص به خود گرفته و گویی برای شرکت در مجلسی ویژه آماده شده است. بله نام او در فهرست دعوت‌شدگان به جشن ملکه در کاخ ثبت شده است و به قولی «مفتخر» شده است و نشان خواهد گرفت. از سوریه هم گزارشی در صفحه یک روزنامه گاردین می‌خوانیم. در تیتر آمده صدهاهزار نفر همراه با نمایندگان اتحادیه عرب در خیابان‌های شهر دمشق تظاهرات کردند. جزییات کشته شدن برخی از تجمع‌کنندگان نیز در گزارش گاردین دیده می‌شود.

نکته: بالاتر از لوگو خبر انتشار عکس‌های سال در صفحات داخلی روزنامه گاردین دیده می‌شود. طبق رسم هر سال روزنامه‌های جهان عکس‌های منتخب سال را برای خوانندگان‌شان به نمایش می‌گذارند.

مسکوتایمز

وقتی واقعیت به زور وارد می‌شود

■ ارزیابی مقاله‌نویس روزنامه مسکوتایمز روسیه از سال ۲۰۱۱ این است که در این سال واقعیت خود را به زور تحمیل کرده است. این مقاله در حکم تیتر یک برای روزنامه مسکوتایمز هم هست. بخشی از این مقاله در صفحه یک روزنامه مسکوتایمز آمده و بقیه آن به صفحات لایی ارجاع داده شده است. از اتفاقات اخیر مسکو بعد از انتخابات پارلمانی گرفته تا مسایل اقتصادی و... در این مطلب دیده می‌شود. مهم‌ترین بخش از صفحه یک این روزنامه به عکس یک اختصاص دارد؛ عکسی بزرگ و نه خیلی عجیب و غریب از درخت کاج تزیین‌شده برای جشن سال نو مقابل ایستگاه مترو بلاروسکایا و کلیسای این منطقه. در شرح عکس از قول هواداران محیط‌زیست نوشته شده اگر در تزیینات خیابانی از درخت کاج طبیعی استفاده شود، بهتر است تا استفاده از گونه مصنوعی آن. البته گفته شده در ایستگاه مترو بلاروسکایا از هر دو نوع آن تزیین شده است. گزارش دیگری که در صفحه یک روزنامه مسکوتایمز منتشر شده باز هم درباره عقاید و رسومات جشن‌های سال نو و کریسمس است. جز خبرهای کوتاه که در ستون سمت چپ صفحه یک منتشر شده، خبر دیگری در صفحه یک این روزنامه دیده نمی‌شود. بالاتر از لوگو هم جمله گرافیکی «سال نو مبارک» منتشر شده است.

نکته: روزنامه مسکوتایمز روسیه آخرین شماره خود را در روز پنجشنبه ۲۹ دسامبر ۲۰۱۱ منتشر کرده و هنوز در سال نو نسخه‌ای تازه نداشته است.

ترافیک تعطیلات

بانکوک آخرین روز سال ۲۰۱۱ را با تصادف و ترافیک سنگین گذراند. در عکس یک روزنامه بانکوک‌پست زنجیر خودروهای گیر افتاده در ترافیک آخر سال را می‌بینیم. تصادف روی پل ناخون لانگ باعث شد دو ساعت خودروها متوقف شوند. نکته قابل توجه و البته تحسین‌برانگیز در این عکس، مرتب و منظم بودن خودروها در خط عبوری و عدم انحراف آنهاست. کسی از خط خارج نشده و قصد بر هم زدن صف را ندارد. با اینکه از این تصویر صدایی به گوش نمی‌رسد، اما آرامش خاصی بر این عکس حکم‌فرماست. تعطیلات سال گذشته بسیاری از شهروندان جهان، تحت تاثیر شرایط جوی برفی برگزار شد. اما تا امروز خبری از لغو شدن پروازها یا بسته بودن جاده‌ها منتشر نشده است.

عکس: بانکوک پست

آخرین اعتراض

آتش‌نشان‌های اسپانیایی آخرین مراسم اعتراضی سال ۲۰۱۱ را در بارسلونا و مقابل ساختمان فرمانداری برگزار کردند. بودجه خدمات عمومی کاهش یافته و همین باعث شده موج اعتراضی جدیدی راه بیفتد. در شرح عکس روزنامه اینترنشنال هرالد تریبیون نوشته شده این اعتراض در ادامه حضور اعتراضی دیگر اقشار جامعه اسپانیاست. پیش از این مادریدی‌ها حضور پر رنگ‌تری در تجمعات اعتراضی اسپانیایی‌ها داشتند. با بروز بحران مالی و افزایش میزان بدهی کشورها، بسیاری از دولت‌ها از جمله دولت اسپانیا تصمیم گرفتند بودجه را کاهش دهند تا با به کارگیری سیاست ریاضت کمبودها را جبران کنند. اعتراض‌های مردمی باعث تغییر دولت‌ها از جمله دولت یونان، ایتالیا و اسپانیا شد.

عکس: نیویورک تایمز – اینترنشنال هرالد تریبیون

جشنواره برف

کاناس یا آخرین تکه از زمین پاک، نام جشنواره برف بازی چینی‌هاست. قومی از چینی‌ها که در منطقه ترک‌نشین‌های اویغور ساکن هستند، در نخستین روزهای برفی سال نو سوار بر اسب، راهی مناطق برف گرفته می‌شوند و با کیسه‌های پشمی‌ای که در دست دارند، برف پرتاب می‌کنند و با هم مسابقه می‌دهند. اویغورنشینان چینی و ترک تبار در شمال غرب این کشور و در استان ژینجیانگ ساکن هستند. نام ایغورها را دو سال پیش و هنگام سرکوب‌شان توسط دولت مرکزی شنیدیم. اویغورها مسلمان هستند و خیلی رابطه صمیمانه‌ای با دولت مرکزی چین ندارند. روزنامه چاینادیلی، با این سوژه عکس یک خود را انتخاب کرده است.

عکس: چاینادیلی