گالری جهان

گاردین

«شهر» از محافظه‌کاران حمایت می‌کند

■ صفحه یک روزنامه گاردین بیش از هر موضوعی در اختیار چالش میان کارگرها و محافظه‌کاران انگلیسی است. دو حزبی که برای رسیدن به قدرت مدام در حال رقابت هستند و سعی می‌کنند رازهای پشت پرده یکدیگر را فاش کنند. این بار کارگرها فاش کرده‌اند که همه سرمایه‌داران پایتخت، تاجران و بانکداران لندنی همه‌جوره پشت حزب محافظه‌کار این کشور بوده‌اند و در پیروزی آنها در انتخابات گذشته سنگ تمام گذاشته‌اند. تیتر یک گاردین چگونگی شکل گرفتن این سازوکار را نشان می‌دهد. در عکس یک هم تصویری آرشیوی از سال ۲۰۱۰ را می‌بینیم. تصویری که جرج آزبورن، وزیر خزانه‌داری انگلیس را میان لردها، اعیان و تاجران انگلیسی در سالن شهر شهرداری لندن نشان می‌دهد. گاردین در زیر تیتر این گزارش افشا کرده سرمایه پیروزی محافظه‌کاران توسط چه گروهی و به چه اندازه‌ای تهیه شده است. در دل این مطلب هم اظهارنظری از وزیر آموزش این کشور منتشر شده است. در تیتر این مطلب نوشته شده: آموزش زبان باید در پنج سالگی اتفاق بیفتد. در نیم تای دوم هم مطلبی درباره ادامه ماجرای رسوایی شنود نوشته شده است. بالاتر از لوگو هم تبلیغ ضمیمه کتاب فصل گاردین منتشر شده است. این ضمیمه شامل مطالبی از کتابفروشی‌های لندن و آن دسته از کتاب‌فروشی‌هاست که کتاب ارزان و با تخفیف در اختیار خواننده‌ها قرار می‌دهند. فصل کتاب‌خوانی در انگلیس شروع شده است. این شماره از گاردین با عنوان آخر هفته منتشر شده است.

نکته: یکی از شلوغ‌ترین صفحه یک‌های گاردین را مشاهده می‌کنیم.

اینترنشنال هرالد تریبیون

آمریکا رهبر القاعده یمن را کشت

■ دومین پیروزی بزرگ برای دموکرات‌ها؟ شاید. به هر حال منابع خبری یمنی و آمریکایی کشته شدن رهبر القاعده یمن را تایید کردند. انور اولاقی مشهور به بن لادن یمن است. روزنامه بین‌المللی اینترنشنال هرالد تریبیون در تیتر یک خود می‌گوید: زنبورهای آمریکایی رهبر القاده یمن را کشته‌اند. منظور از زنبور همان هواپیماهای جنگنده کوچک و بی‌سرنشینی است که آمریکایی‌ها مدتی است در افغانستان و پاکستان به کار گرفته‌اند. این هواپیماها حالا در یمن هم به کار گرفته شده‌اند. دموکرات‌ها مشغول اعاده حیثیت هستند و از این راه سعی می‌کنند مچ جمهوری‌خواهان آمریکا را در انتخابات آینده بخوابانند. بعد از انتشار خبر کشتن بن لادن این اتفاق یکی از مهم‌ترین خبرهای مربوط به مبارزه آمریکایی‌ها با تروریسم است. عکسی از انور اولاقی را هم در دل گزارش مربوط به این خبر می‌بینیم. او در آمریکا به دنیا آمده است. جنگل‌ها در وضعیت اضطرار هم عنوان گزارشی است که زیر عکس یک روزنامه اینترنشنال هرالد تریبیون می‌خوانیم. عکس و گزارش درباره اوضاع پریشان و به هم ریخته جنگل‌هاست. عکس جنگل‌های ایالت مونتانا را نشان می‌دهد. سمت راست تصویر آتشی که به جان درخت‌های این سرزمین افتاده را مشاهده می‌کنیم. آتش‌سوزی به خصوص در فصل‌های خشک بلای جان جنگل‌های آمریکا و جهان است.

نکته: مسوولان روزنامه برای آخر هفته خوانندگان صفحه یکی مخلوط از گزارش‌های خبری و غیرخبری تهیه کرده‌اند.

هدف؛ خودی

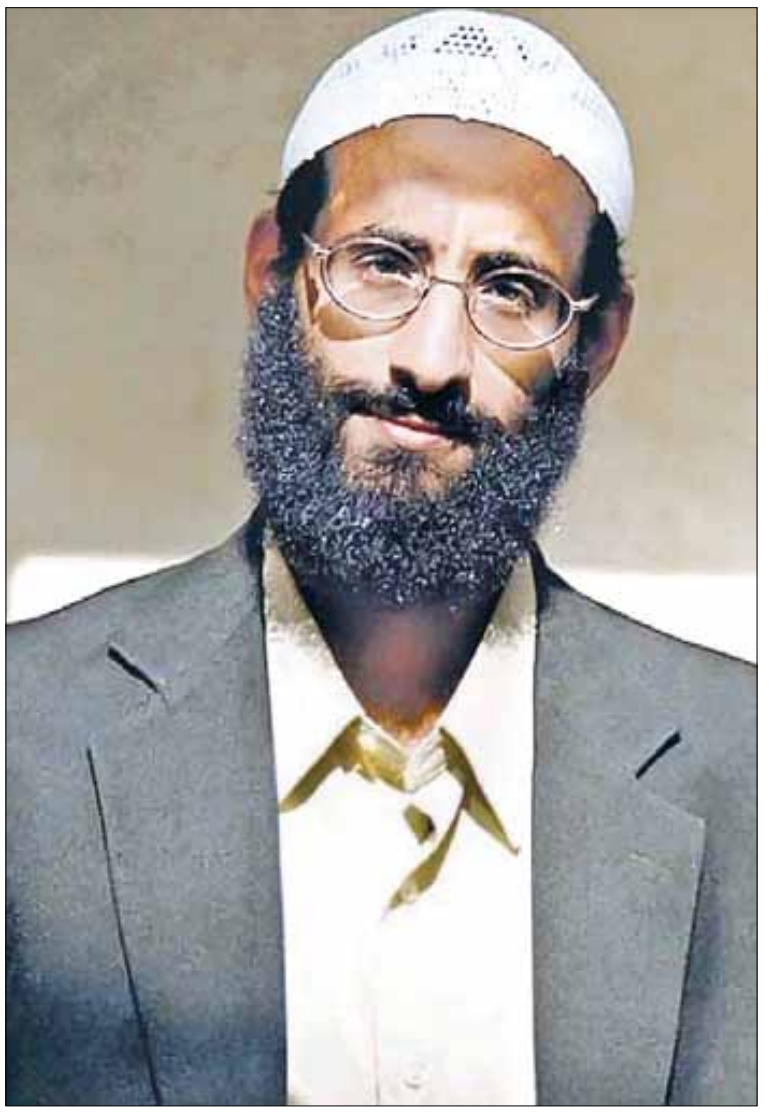

سحر طلوعی: این آقا را حالا دیگر می‌شناسید؛ انور اولاقی، رهبر القاعده یمن، مشهور به بن‌لادن یمن. اگر مسایل داخلی آمریکا را در این چند سال اخیر دنبال کرده باشید، نام انور اولاقی را در پرونده قتل‌عام در فورت هود تگزاس به یاد می‌آورید. مالک حسن پزشک پایگاه نظامی فورت هود تگزاس به اعتبار حکم و فتوای انوار اولاقی دست به قتل عام زد و بسیاری از سربازان آمریکایی را کشت. انور اولاقی، شهروند آمریکایی است و در آمریکا به دنیا آمده است. عبارتی که روزنامه واشنگتن پست زیر عکس او به کار برده جای تامل و درنگ دارد؛ هدف؛ شهروند خودی. منظور این است که بسیاری از تندروها در همین آمریکا و اروپا به دنیا آمده‌اند و بزرگ شده‌اند. آمریکایی‌ها معتقدند آزادی در این کشور باعث رشد این افراد شده است. از همه اینها که بگذریم به نظر می‌رسد برگ برنده دوم دموکرات‌ها برای جلب آرای آمریکایی‌ها و پیروزی در انتخابات ریاست‌جمهوری آینده این کشور رو شده است.

عکس: واشنگتن‌پست

گالری جهان

چاینا دیلی

خانه به چه قیمتی؟

■ روزنامه چاینا دیلی برای آخر هفته خوانندگانش آماده شده است. به همین دلیل بیشتر صفحه یک در اختیار عکسی است که تا کمی پایین‌تر از نیم تا هم آمده است. عکس خیلی چیز عجیب و غریبی هم نیست؛ حضور مردم چین در جشن استقلال کشورشان را نشان می‌دهد. کودکی بر دوش پدر پرچم چین را در دست گرفته و می‌چرخاند. بالن‌ها و فانوس‌های سرخ در آسمان پکن به پرواز درآمده‌اند. میدان تیان آن من قرارگاه حضور مردم است. چینی‌ها شصت و دومین سال استقلال کشورشان را جشن گرفته‌اند. چاینا دیلی برای عکس عنوان روز ملی مبارک را در نظر گرفته است. پایین عکس، جایی که همیشه گزارش مربوط به بخش کاور استوری روزنامه چاینا دیلی منتشر می‌شد، تیتر یک دیده می‌شود. تیتری با موضوع خرید خانه و میزان هزینه‌ای که خانواده‌های چینی باید برای خرید مسکن بپردازند. تیتر می‌گوید: خانه با چه قیمتی؟ در زیر تیتر توضیح داده شده که قیمت خانه دو برابر شده و محل تهیه گزارش هم شهرگران شانگهای است. کنار این مطلب گزارشی هم از موضوع ممنوعیت فروش و خرید پودرهای پروتئینی گوشتی در چین منتشر شده است. دو تیتر خبری و تحلیلی همراه با عکس زیر لوگوی آبی رنگ چاینا دیلی به چشم می‌خورد. صفحه یک روزنامه چاینا دیلی به نسبت روزهای دیگر کم مطلب و خلوت است. گزارشی خواندنی هم در این صفحه دیده نمی‌شود.

نکته: در صفحه یک روزنامه چاینا دیلی معمولا نمی‌شود خبری از جهان گرفت. اگر طالب خواندن مسایل داخلی چین آن هم در حد مقدورات روزنامه‌نگارهای چینی هستید، می‌توانید صفحه یک چاینا دیلی و دیگر روزنامه‌های چینی را مطالعه کنید.

نشنال‌نیوز

حماس از معترضان سوریه حمایت می‌کند

■ البته تیتر یک روزنامه نشنال‌نیوز از زبان دولت دمشق ابراز شده است و هنوز موضع‌گیری حماس را به دنبال نداشته است. اگر همین‌طور باشد که دولت سوریه گفته و حماس هم از معترضان سوری حمایت کرده باشد، آن وقت اوضاع پیچیده‌تر از قبل خواهد شد. به نظر می‌رسد دولت اسد اکثریت پشتیبانانش را از دست داده و بیش از گذشته منزوی و تنها شده است. فراموش نکنیم دمشق پایگاه و پناهگاه خالد مشعل، سخنگوی دولت حماس بوده است. روزنامه نشنال‌نیوز علاوه بر این تیتر در زیرتیتر می‌نویسد، دولت اسد در بالاترین سطح روابط سیاسی با حماس قطع رابطه کرده است. گزارش مربوط به تیتر یک روزنامه‌نشنال نیوز را از دست ندهید. در عکس یک روزنامه‌نشنال نیوز طرفداران و هواداران بازیکنی به نام طیب اوانا را می‌بینیم. بازیکن تیم باشگاه بانیاس امارات در حادثه رانندگی جان خود را از دست داده و طرفداران باشگاه را سوگوار کرده است. در عکس می‌بینیم طرفداران بانیاس تی‌شرت‌هایی با چهره طیب اوانا پوشیده‌اند و در استادیوم نهیان ابوظبی حاضر شده‌اند. زیر عکس گزارشی با تیتر همه استادیوم به افتخار قهرمان متحد شدند، از این ماجرا منتشر کرده است. در نیم‌تای دوم روزنامه گزارشی با عنوان نگرانی از افزایش خودکشی میان نوجوانان اماراتی دیده می‌شود. اینکه مطبوعات اماراتی مانعی برای انتشار گزارش‌هایی با این موضوع‌ها آن هم در صفحه یک خود ندارد، جای تامل دارد.

نکته: مدتی است اخبار لیبی از صفحه یک روزنامه‌ها حتی روزنامه‌ای مثل نشنال‌نیوز محو شده است.

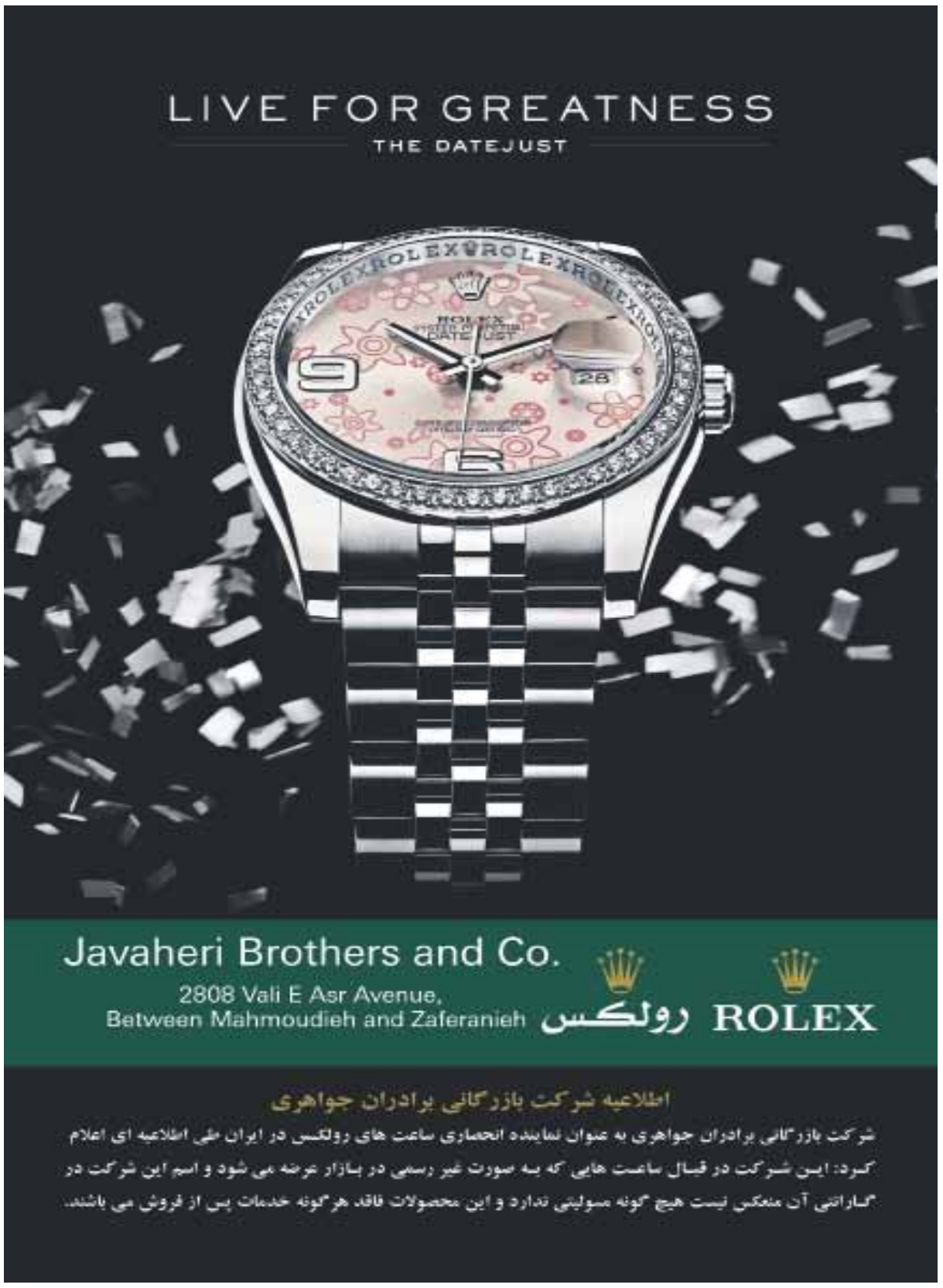

تخت‌گاز ممنوع

سرعت در رانندگی؛ مفهومی که در جهان سوم نشان هیجان و تفریح است، در غرب معنایی جز ترس و وحشت و مرگ ندارد. دولت بریتانیا تصمیم گرفته حد سرعت در جاده‌های انگلیس را از ۷۰ مایل بر ساعت (۱۱۲/۷ کیلومتر بر ساعت) به ۸۰ مایل در ساعت (۱۲۸/۷ کیلومتر بر ساعت) افزایش دهد، آن وقت در انگلیس کمپین ضد سرعت تشکیل شده تا با این تغییر مخالفت کنند. حد سرعت ۷۰ مایل بر ساعت از سال ۱۹۶۵ تا به امروز در جاده‌های انگلیس حکمرانی می‌کند. انگلیسی‌ها خیلی با سرعت‌های بالا کنار نمی‌آیند. در عکس یک گاردین جاده‌های خوش آب و رنگ بریتانیا را می‌بینید.

عکس: گتی ایمیجز - گاردین

کمی بلندتر حرف بزن!

عکسی که می‌بینید کافی‌شاپ دانشگاه گالاودت واشنگتن را نشان می‌دهد. دانشجویان این دانشگاه ناشنوا هستند. آنها با زبان اشاره با هم صحبت می‌کنند. در این عکس از حرکات دست دانشجویان مشخص است که دارند با هم با زبان اشاره حرف می‌زنند. فضای کافی‌شاپ بسیار آرام است و جز صدای خش‌خش کاغذ دور ساندویچ‌ها و صدای برخورد فنجان به میز چیزی شنیده نمی‌شود. برخی از این دانشجویان ناشنوا نیستند و فقط برای آموزش زبان ناشنواها وارد این دانشگاه شده‌اند. روزنامه واشنگتن‌پست آمریکا در ویژه‌نامه روز یکشنبه خود به طور مفصل به این دانشجویان پرداخته است. گالاودت بهشت ناشنواهاست.

عکس: واشنگتن پست

کسی اونجا نیست؟

نام سومالی میان هیاهوی بهار عربی و خیزش کشورها برای دموکراسی، سقوط شاخص بازار بورس‌های جهانی و کمپین‌های حمایت از فلسطین مستقل گم شد، اما نه خشکسالی به پایان رسید و نه جنگ داخلی ۶۰ ساله، تمام شد. هر روز بر تعداد گرسنگان افزوده می‌شود، هر روز کودکان مبتلا به سوءتغذیه جان می‌دهند و نکبت ادامه دارد. روزنامه تودیززمان در عکس یک خود یک‌بار دیگر سوژه سومالی را به صفحه یک آورده است. در این عکس پزشک داوطلب ترکیه را می‌بینیم که راهی سومالی شده تا به کودکان و زنان این کشور کمک کند. آنها یک گروه هستند با نام «کسی اونجا نیست؟» ترکیه با همین فعالیت‌ها جا پایش را در صحنه جهانی محکم می‌کند.

عکس: تودیززمان