خبر

مارادونا: سوگواری تمام شده است

«دیه‌گو مارادونا» گفت می‌خواهد پس از شش ماه به سوگواری در خصوص برکناری‌اش از تیم ملی آرژانتین پایان دهد. به گزارش مهر، مارادونا که با خبرنگاران در اقامتگاه تفریحی «ماردل‌پلاتا» گفت‌وگو می‌کرد، گفت می‌خواهد سوگواری در خصوص برکناری از تیم ملی آرژانتین را کنار بگذارد و به تیم انگلیسی فکر کند که قرار است به آن بپیوندد. بر پایه گزارش آسوشیتدپرس، مارادونا شش ماه قبل با آرژانتین تا مرحله یک‌چهارم نهایی جام جهانی ۲۰۱۰ صعود کرد اما در نهایت به تیم آلمان باخت و از دور رقابت‌ها کنار رفت. این مربی ۵۰ساله گفت در پایان ماه ژانویه به انگلستان سفر خواهد کرد تا در خصوص مربیگری یک تیم لیگ برتری با مسوولان این تیم به مذاکره بنشیند.

محرومیت همیشگی یک داور به دلیل دریافت رشوه

شورای عالی حکمیت ورزش حکم محرومیت همیشگی «اوریخوف» داور اوکراینی را تایید کرد تا این داور با دنیای قضاوت خداحافظی کند. به گزارش ایسنا، اوریخوف دیدار تیم‌های بازل و زسکاصوفیه را در لیگ اروپا قضاوت کرد که این دیدار با برتری سه بر یک نماینده سوئیس به پایان رسید. تحقیقات انجام‌شده توسط تیم بازرسی بوخوم مشخص کرد این داور اوکراینی با گروه تبهکاری که در شرطبندی شرکت داشت همکاری کرده و مبلغی حدود ۵۰ هزار یورو دریافت کرده تا در نتیجه دیدار این دو تیم تاثیر داشته باشد. کمیته انضباطی یوفا، اولگ اوریخوف را به دلیل دریافت رشوه و فساد مالی طبق آیین‌نامه این کمیته برای همیشه از قضاوت محروم کرد. با اعتراض به حکم محرومیت همیشگی، پرونده این داور به شورای عالی حکمیت ورزش ارجاع داده شد که این دادگاه پس از بررسی پرونده، حکم تعیین‌شده توسط یوفا را تایید و اوریخوف را برای همیشه از داوری محروم کرد.

یوونتوس برای جذب آرشاوین جدی شد

تیم فوتبال یوونتوس ایتالیا با جدیت زیادی پروژه جذب بازیکن روسی آرسنال را دنبال می‌کند. به گزارش فارس به نقل از ساندی‌تایمز، تیم راه‌راه‌پوش تورینی از اوایل فصل جاری، آندری آرشاوین را مد نظر داشت. مقامات یووه هر بار که در مورد جذب وی نظر دادند با واکنش تندی از جانب همتاهای لندنی خود روبه‌رو شدند. حتی هفته قبل در مرتبه آخر، آرسن ونگر سرمربی تیم به صراحت گفت تصمیمی برای واگذاری این بازیکن موثر ندارد. با این حال، از جمع یوونتوس خبر می‌رسد راه‌راه‌پوشان نسبت به این واکنش‌ها بی‌تفاوت هستند و از صرافت نخواهند افتاد. آنها معتقدند در صورت ارائه پیشنهادی با شرایط مطلوب مالی، قادر خواهند شد بازیکن ۲۹ساله دو سال گذشته لندنی‌ها را در تابستان مال خود کنند.

اعتراض وزیر ورزش عربستان به حقوق بالای بازیکنان

در پی شکست سنگین پنج بر صفر عربستان مقابل ژاپن در مرحله نخست رقابت‌های جام ملت‌های آسیا، عربستان دو کادر فنی و اداری تیمش را منحل کرد. به گزارش گل به نوشته روزنامه الرایه قطر، امیر نواف بن فیصل وزیر ورزش و جوانان تاکید کرد: تماس‌هایی با مربیان جهانی به منظور به دست گرفتن این مسوولیت برقرار کرده‌ایم. وی با اشاره به پذیرش استعفای فهد المصیبیح مدیر تیم ملی عربستان افزود: المصیبیح از سه ماه پیش خواستار کناره‌گیری شده بود اما ما از او خواستیم تا پایان بازی‌ها، این مسوولیت را به دست داشته باشد. نواف بن‌فیصل با اشاره به ناصر الجوهر گفت: الجوهر هم به کشور خدمت کرد و در پذیرش این مسوولیت موقت کوتاهی نکرد. این مسوول عربستانی تاکید کرد: به زودی کنفرانسی برای مسوولان باشگاه‌ها، رسانه‌ها و سرمربیان در کشور برگزار خواهد شد تا از ایده و افکار و پیشنهادهایشان استفاده شود و بسیاری از مسائل و چالش‌های فوتبال عربستان در جریان آن به بحث و بررسی گذاشته خواهد شد. وی افزود: اقدامات جدیدی به منظور بازخواست بازیکنان و انجام اصل پاداش و مجازات اتخاذ خواهد شد، به طوری که به بازیکنان موفق و برجسته پاداش‌هایی اعطا خواهد شد و در مقابل بازیکنان کم‌کار نیز تنبیه خواهند شد. بن‌فیصل با فراخواندن باشگاه‌ها به بازنگری در مبالغ پرداختی به بازیکنان تصریح کرد: در عین احترام به بازیکنان عربستانی باید بگویم حقوق آنها بسیار بالاست و از این رو باشگاه‌ها باید ضمن بازنگری در قیمت قراردادها متناسب با توانایی‌های بازیکنان، دیگر مبالغ را برای نوجوانان هزینه کنند. وی در پاسخ به پرسشی درباره امکان کاهش قراردادهای بازیکنان گفت: نمی‌خواهم در این باره در حال حاضر اظهارنظری کنم. در کنفرانسی که طی روزهای آینده برگزار خواهد شد تکلیف این موضوع مشخص خواهد شد و در این کنفرانس چارچوبی واضح و شفاف برای فوتبال عربستان تعریف خواهد شد. بن‌فیصل همچنین در پاسخ به سوال دیگری درباره دفاعش از ماندن پسیرو در منصب سرمربیگری عربستان گفت: در بازی‌های قبلی و در زمانی که مسوولیت هیات‌ها را به دست داشتم، اعلام می‌کردم مسوولیت کامل این امر را می‌پذیرم اما بگذارید اکنون زیاد درباره گذشته صحبت نکنیم و امروز پسیرو رفته و باید تمام تمرکز بر مرحله آینده باشد.

مراسم یادبود هشت‌پای پیشگو برگزار می‌شود

مسوولان آکواریوم «سی‌لایف» اوبرهاوزن آلمان در نظر دارند مراسم یادبودی برای «پل» هشت‌پای پیشگوی جام جهانی ۲۰۱۰ برگزار کنند. پل که قهرمان رقابت‌های جام جهانی ۲۰۱۰ را پیش‌بینی کرده بود، سه ماه قبل در دوسالگی در آکواریوم «سی‌لایف» مرد. طبق پیش‌بینی پل، اسپانیا در دیدار نهایی مقابل هلند به برتری رسید و قهرمان جهان شد. پل در رقابت‌های جام جهانی ۲۰۱۰ هشت بار پیشگویی کرد که هر هشت مورد از پیش‌بینی‌های این جانور درست از آب درآمد. وی در مجموع در طول حیات خود ۱۴ پیشگویی انجام داد که تنها دو مورد آن محقق نشد. بر پایه گزارش رویترز، مراسم یادبود سه‌ماهگی مرگ پل که به «کنج پل» معروف است، پنجشنبه در «سی‌لایف» برگزار خواهد شد.

شاهین‌طبع:

مهم نیست کی محرومیتم تمام می‌شود

سارا گودرزی: مهران شاهین‌طبع سرمربی پیشین تیم بسکتبال صبامهر قزوین با سابقه‌ای که از دو دوره قهرمانی جام باشگاه‌های آسیا با این تیم دارد به مهرام آمده تا تجربیات خود را در اختیار قدرت برتر لیگ بسکتبال ایران قرار دهد. او که تجربه یک دوره قهرمانی با تیم جوانان را نیز دارد این بار وظیفه خود را سنگین‌تر کرده است چراکه مقتدرانه باید از سه عنوان قهرمانی پی‌درپی مهرام در لیگ باشگاه‌های کشور و غرب آسیا دفاع کند. اگرچه شاهین‌طبع در سال‌های اخیر عنوان یکی از مربیان موفق بسکتبال ایران را از آن خود کرده اما همواره جزء پرحاشیه‌ترین مربیان این عرصه نیز بوده است. انتقادات رک و بی‌پرده این مربی موفق از عملکرد مسوولان فدراسیون بسکتبال و نحوه برگزاری رقابت‌های لیگ در سال گذشته وی را به گونه‌ای مقابل فدراسیونی‌ها قرار داد که کمیته انضباطی او را به تخریب روسای این فدراسیون متهم کرد تا در نهایت حکم به محرومیت سه‌ماهه وی از تمامی میادین این رشته بدهند.با این همه شش هفته از آغاز لیگ برتر بسکتبال ۸۹ باشگاه‌های ایران می‌گذرد و شاهین‌طبع فعلاً اجازه نشستن روی نیمکت مربیگری مهرام را ندارد اما او مصمم و بااراده، بی‌توجه به تمامی این قضایا مشغول به کارش شده و معتقد است چهارمین قهرمانی لیگ ایران و غرب آسیا را به نام مهرامی‌ها خواهد زد. این در حالی است که بلندقامتان مهرام در پی ششمین هفته از لیگ باشگاه‌های کشور از رده دوم به هفتم تنزل کرده‌اند و در رقابت‌های لیگ غرب آسیا با سه برد و یک باخت صدرنشین گروه خود هستند. با توجه به اینکه باشگاه بسکتبال مهرام در سال جاری دستخوش تغییرات زیادی در زمینه کادر فنی و بازیکنان بوده است، گفت‌وگویی را با مهران شاهین‌طبع سرمربی جدید این تیم انجام داده‌ایم تا بیشتر در جریان اتفاقات و اوضاع و احوال مهرامی‌ها قرار بگیریم. متن صحبت‌های وی را در ادامه می‌خوانید.

– تیم مهرام امسال دستخوش تغییرات زیادی بوده است. فکر می‌کنید بتوانید با این ترکیب جدید، راه مصطفی هاشمی را در کسب عناوین قهرمانی این تیم ادامه دهید؟

بله. من با حمایتی که از مسوولان باشگاه مهرام می‌بینم امیدوار هستم این تیم بتواند همچنان مدافع عنوان قهرمانی در لیگ باشگاه‌های ایران و غرب آسیا باشد و برای چهارمین بار جام قهرمانی را بالای سر ببرد. اگرچه مهرام امسال با تغییرات زیادی روبه‌رو بوده، ضمن اینکه چند مهره اصلی مصدوم هم در ترکیب خود دارد اما فکر می‌کنم جابه‌جایی بازیکنان داخلی و خارجی این کمک را به ما خواهد کرد که این تیم نسبت به سال‌های گذشته ثبات بهتری پیدا کند.

– جابه‌جایی بازیکنان خارجی با نظر شما صورت گرفت؟

ما به اتفاق همکاران به این نتیجه رسیدیم که بهتر است بازیکنان خارجی جدیدی را در ترکیب تیم قرار دهیم. البته مسوولان باشگاه مهرام به من لطف داشتند و در این زمینه به نظراتم توجه ویژه‌ای کردند.

– شش هفته از لیگ برتر بسکتبال باشگاه‌های کشور گذشته، مهرام از رده دوم به رده هفتم جدول تنزل کرده. این عقب‌افتادگی را چطور جبران می‌کنید؟

به دلیل همزمانی لیگ با جام باشگاه‌های غرب آسیا در اردن ناچاراً در دو مسابقه غیبت کردیم. در حال حاضر باید دو بازی عقب‌افتاده با تیم‌های گرگان و شیراز انجام دهیم که به صراحت باید بگویم دیدارهای بسیار سخت و حساسی هستند. الان تمام سعی‌مان بر این است که تمرکز خود را فقط روی لیگ داخلی بگذاریم و کمتر به غرب آسیا فکر کنیم تا دوباره جایگاه خودمان را در جدول رده‌بندی به دست آوریم چراکه همین مسابقات لیگ می‌تواند کمک بسیار زیادی به حضور هرچه بهتر بازیکنان در مرحله بعدی غرب آسیا بکند.

– مهرام در حالی صدرنشین گروه خود در مرحله اول جام باشگاه‌های غرب آسیا شده که یک باخت هم داشته است. علت اینکه نتیجه را به تیم لبنانی واگذار کردید چه بود؟

ما روزی که به این مسابقات رفتیم در مجموع چهار بازی بیشتر در لیگ انجام نداده بودیم. به دلیل اینکه فرصت نداشتیم به خارج از کشور برویم و سفر تدارکاتی انجام بدهیم. فقط توانستیم سه دیدار با تیم‌های جوان برگزار کنیم. همین مساله باعث شد مقابل لبنانی که ۱۵ بازی در لیگ خود انجام داده بود کم بیاوریم و دچار مشکل شویم. با توجه به این موضوع تیم ما اصلاً نمی‌توانست آن روز مقابل لبنان برنده باشد چراکه علاوه بر این موضوع مهره‌های اصلی خود را به دلیل آسیب‌دیدگی در اختیار نداشت.

– فکر نمی‌کنید این باخت در مرحله بعدی بین بچه‌ها استرس ایجاد کند؟

همه چیز ممکن است، بالاخره استرس یک مساله اجتناب‌ناپذیر است. مسابقه فراز و نشیب زیاد دارد. ما اگر شانس بیاوریم و آسیب‌دیدگی صمد نیکخواه‌بهرامی هرچه زودتر رو به بهبودی برود به طور حتم اضطراب زیادی برای مرحله بعد نخواهیم داشت. به هر ترتیب مهم برای ما این بود که صدرنشین شویم و صعود کنیم که به خواسته خود رسیدیم.

–مصدومیت مهدی کامرانی هم به اندازه صمد جدی است؟

نه، کامرانی مشکل حادی ندارد. او قطعاً تا دو هفته آینده که مرحله دوم مسابقات است به شرایط ایده‌آل خود برمی‌گردد.

–کارشناسان بر این باورند که مهرام امسال کار سختی را در غرب آسیا پیش رو دارد. با نظر آنها موافقید؟

بله، در دوره قبل بازیکنان خارجی و قدرتمند بین همه تیم‌ها تقسیم شده بود اما امسال این مهره‌ها بیشتر در ترکیب تیم‌های سوریه و لبنانی قرار گرفته‌اند. به همین علت مهرام در مقایسه به دوره‌های قبل کار سخت‌تری پیش رو دارد.

–مهران شاهین‌طبع با حضور در تیم مهرام وظیفه سنگین‌تری نسبت به سال‌های قبل در لیگ بسکتبال دارد، ضمن اینکه در حال حاضر از نشستن روی نیمکت مربیگری هم محروم است. چطور تضمین می‌کنید مهرام را دوباره به قهرمانی برسانید؟

ببینید بالاخره انجام دادن کار بزرگ دشوار است. من تمام تلاش خودم را در جهت هرچه بهتر شدن عملکرد مهرامی‌ها انجام می‌دهم اما در کنار آن از حمایت و مدیریت منسجم مسوولان باشگاه هم برخوردار هستم تا بتوانم فقط روی تیمم تمرکز کنم و کاری به مسائل دیگر نداشته باشم.

– اینکه تا به الان نتوانسته‌اید سر مسابقه شاگردان‌تان را کوچ کنید با مشکل مواجه نشده‌اید؟

حضور سرمربی بالای سر بازیکنان یکی از مهم‌ترین مسائل یک تیم ورزشی است اما خوشبختانه آقای کسایی‌پور مربی تیم تا به این لحظه در تمام دیدارها به خوبی توانسته جای مرا پر کند. ایشان مربی بزرگی هستند و از سوابق خوبی برخوردارند.

– محرومیت‌تان کی تمام می‌شود؟

نمی‌دانم، اطلاعی ندارم.

– پیگیرش شده‌اید؟

نه برایم مهم نیست.

– در آخر رشد چهار برابری بازیکنان خارجی را از ابتدا تا به این هفته از لیگ بسکتبال باشگاه‌های ایران چطور می‌بینید. خوب است یا بد؟

هر لیگی شرایط خاص خودش را دارد. بهتر است من فقط در محدوده تیمی صحبت کنم و در مورد مجموعه بزرگ لیگ نظری ندهم. اما معتقدم اگر این رفت و آمدها و تغییر و تحولات پیش از لیگ اتفاق بیفتد بهتر است چراکه تیم‌ها با قدرت و آمادگی بهتری کار خود را در این رقابت‌ها شروع می‌کنند.

جنجال در لیگ کشتی آزاد

مسابقه تیم‌های جویبار و گلستان نیمه‌تمام ماند

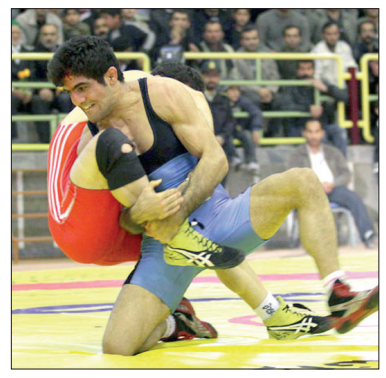

روز سه‌شنبه جنجال در هفته اول از دور برگشت رقابت‌های لیگ برتر کشتی آزاد موجب شد دیدار تیم‌های شهدای جویبار و بانک ملی گلستان نیمه‌کاره به پایان برسد. در حالی که پیش از این نیز پیش‌بینی می‌شد مبارزه نزدیکی بین این دو تیم برقرار شود اما حاشیه‌های به‌وجودآمده در خصوص داوری مبارزه وزن ۷۴ کیلو، اجازه نداد این مسابقات به طور کامل برگزار شود. در این دیدار که با نتیجه دو بر یک به سود گلستان در جریان بود، کشتی وزن ۷۴ کیلوگرم بین حسن طهماسبی و ایمان محمدیان در تایم سوم با حرف و حدیث همراه شد که در نهایت داوران رای به پیروزی محمدیان از تیم جویبار دادند. پس از این کشتی، مسوولان تیم گلستان اجازه ندادند کشتی‌گیر وزن ۸۴ کیلوگرم آنها روی تشک بیاید تا مسابقه نیمه‌تمام باقی بماند. این در حالی بود که مسابقات به طور زنده از شبکه سوم سیما نیز پخش می‌شد اما با این اتفاق، پخش آن قطع شد. با توجه به قوانین لیگ کشتی به دلیل انصراف گلستان از حضور در سه مسابقه پایانی، این دیدار با نتیجه ۵ بر ۲ به سود تیم شهدای جویبار به پایان رسید. اصغر ثمربخش رئیس هیات کشتی مازندران که نماینده فدراسیون در این مسابقه بود با تایید این خبر می‌گوید: متاسفانه گلستانی‌ها بدون در نظر گرفتن زحماتی که برای این مبارزه کشیده شده بود، به خاطر اشتباه داوری تیم را بیرون کشیدند و از ادامه مسابقه انصراف دادند. به همین دلیل از سوی داور دست احسان لشگری، رضا یزدانی و کمیل قاسمی بدون انجام کشتی، بالا رفت تا تیم میزبان برنده شود. اویس ملاح سرمربی تیم کشتی آزاد بانک ملی گلستان در این باره ادامه می‌دهد: مشکل اصلی در این مسابقه فردی بود که به عنوان هیات ژوری و ارزشیاب حضور داشت. این فرد نظرات خود را به داوران تحمیل می‌کرد. در کشتی وزن ۷۴ کیلوگرم حق حسن طهماسبی را خوردند تا ما بازنده شویم. این در حالی است که هیات ژوری حق دخالت در کار داوران و اعمال نظر را ندارد. جو سالن آنقدر بد بود که ما فحش و ناسزای زیادی شنیدیم. هر چه خواستند به ما گفتند و تقی داداشی را کشتی‌گیر بی‌غیرت نامیدند.

ملاح که هیات ژوری را مقصر جنجال‌های به‌وجودآمده می‌داند، توضیح می‌دهد: داوری مسابقه چندان مشکل نداشت اما هیات ژوری هر طور شده می‌خواست نظرش را تحمیل کند. ما هم گفتیم اگر می‌خواهید این‌گونه برنده شوید دیگر ادامه ندهیم بهتر است. اگر حق‌مان در کشتی با تیم جویبار را ندهند و ما را بازنده اعلام کنند احتمال این وجود دارد که از لیگ کناره‌گیری کنم. وی به شرایط بسیار بدی که امسال بر لیگ کشتی حاکم است، اشاره کرد و گفت: این چه لیگی است که سه هفته پشت سر هم میهمان بودیم؟ یک بچه هم برنامه‌ریزی کند وضعیت بدتر از این نمی‌شود. کمیته لیگ بسیار ضعیف عمل می‌کند. با این شرایط مشخص می‌شود که چرا تیم‌ها نمی‌آیند و اسپانسرها فراری می‌شوند. چرا این افراد با برنامه‌ریزی غلط خود لیگ را خراب می‌کنند؟ آنها طرح و برنامه درستی ندارند. به معدود کشتی‌گیران ملی‌پوش که قرارداد ۴۰، ۵۰ میلیونی دارند، نگاه نکنید. اکثر کشتی‌گیران لیگ قراردادهای ۱۰، ۱۲ میلیون تومانی دارند و به همین پول هم محتاج هستند. اما اینها دارند کاری می‌کنند تا همه اسپانسرها قید تیمداری در لیگ را بزنند. در این رقابت‌ها تیم گاز مازندران در نبردی نزدیک چهار بر سه شهدای ملایر را شکست داد و کشتی تیم‌های شهدای جویبار و بانک ملی گلستان در حالی که دو - دو بود به دلیل ترک مسابقه از سوی تیم گلستان ناتمام ماند. در دیگر دیدارهای حساس این هفته مهدی تقوی برای اولین بار در لیگ به میدان آمد که سیاوش گودرزی را شکست داد. گئورگی گوگشلیدزه گرجستانی هم مقابل حمید کمروند قهرمان امسال کشور در ۹۶ کیلو پیروز شد. اما آندری استادنیک نایب‌قهرمان المپیک پکن از اوکراین که برای تیم گلستان کشتی می‌گرفت متحمل شکست سنگینی از محمد نادری شد. نتایج انفرادی دیدارهای هفته اول از دور برگشت لیگ برتر کشتی آزاد در گروه دوم به ترتیب زیر است.

گاز مازندران ۴ - شهدای ملایر ۳

۵۵ کیلوگرم: محمد سلطانی صفر - فرید دژم‌خوی ۴

۶۰ کیلوگرم: کمیل ذبیحی ۴ - احمد امیریان ۲

۶۶ کیلوگرم: مهدی تقوی ۶ - سیاوش گودرزی صفر

۷۴ کیلوگرم: جعفر قاسمی صفر- پیمان محمدی ۲

۸۴ کیلوگرم: محمد حسین‌زاده به دلیل آسیب‌دیدگی به کشتی با میثم مصطفی‌جوکار ادامه نداد. (۳ - صفر، صفر- یک، حسین‌زاده مصدوم شد)

۹۶ کیلوگرم: گئورگی گوگشلیدزه ۲ -حمید کمروند صفر

۱۲۰ کیلوگرم: اشکان ازلی‌فر ۸- پرویز هادی یک

شهدای جویبار ۲ - بانک ملی گلستان ۲

۵۵ کیلوگرم: جواد ضیایی ۲ - فرزاد جعفری ۵ (صفر-۳، یک - صفر و یک - ۲)

۶۰ کیلوگرم: هادی حاجیان یک - تقی داداشی ۵ (یک- یک، صفر - یک و صفر- ۳)

۶۶ کیلوگرم: محمد نادری ۸- آندری استادنیک صفر (۵- صفر و ۳ - صفر)

خبر

پیشنهاد ۲۰ میلیون یورویی قطر به گواردیولا

مسوولان فدراسیون فوتبال قطر پیشنهاد نجومی خود را برای به خدمت گرفتن پپ گواردیولا روانه نیوکمپ کردند. به گزارش برنا، بسیاری از رسانه‌های ورزشی اروپا از این پیشنهاد به عنوان چک سفیدامضای قطری‌ها برای جذب گواردیولا یاد کرده‌اند. قطری‌ها در حالی با دستمزد سالیانه ۲۰ میلیون یورو پیشنهادشان را مطرح کرده‌اند که گواردیولا پیشتر پیشنهاد زسکا مسکو را با همین مبلغ قرارداد رد کرده و قبل‌تر از آن هم پیشنهاد ۱۰ میلیون یورویی اینتر را قبول نکرده بود. قطر اکنون با دو پیروزی از گروه خود در جام ملت‌های آسیا صعود کرده است اما قطعاً برونو متسو فرانسوی نمی‌تواند برنامه این کشور را برای جام جهانی ۲۰۲۲ اجرا کند. یکی از تفاوت‌های پیشنهاد قطر با زسکا این است که کوچک‌ترین کشور میزبان جام جهانی برنامه‌ای ۱۰ساله را در کار خود دارد و به همین دلیل قصد دارد قرارداد ۱۰ساله‌ای را با مربی کنونی بارسلونا به امضا برساند. قرارداد کنونی او با بارسلونا در ماه ژوئن امسال به پایان می‌رسد.

گولیت با گروزنی ۱۸ماهه بست

کاپیتان اسبق تیم ملی هلند هدایت یک تیم روسی را بر عهده گرفت. به نقل از خبرگزاری اتریش، رود گولیت روز گذشته با مسوولان تیم تره‌ک گروزنی روسیه به توافق رسید و قرارداد همکاری بست. این چهره ۴۸ساله که تا چندی پیش به عنوان سفیر ورزش فعالیت می‌کرد، متعهد شد به مدت ۱۸ ماه زمام امور این تیم دسته اولی را برعهده داشته باشد. وی که در سال ۱۹۸۸ همراه با تیم نارنجی‌پوش کشورش به مقام قهرمانی جام ملت‌های اروپا رسید تا سال ۲۰۰۸ لس‌آنجلس گالکسی را که دیوید بکام ستاره انگلیسی را در خدمت دارد، هدایت کرد. تیم جدید گولیت در فصل خاتمه‌یافته لیگ روسیه به مقام نایب‌قهرمانی رسید.

ادامه از صفحه اول

ایران تنها ۹ امتیازی جام

داور کره‌ای این دیدار در دقیقه ۷۳ آرش افشین را از ایران اخراج کرد و دقایقی بعد به یک بازیکن اماراتی نیز کارت قرمز نشان داد. در دیگر بازی این گروه عراق با تک‌گل جاسم کرار مهاجم تراکتورسازی کره شمالی را برد تا به عنوان تیم دوم این گروه راهی مرحله بعد شود. به این ترتیب در مرحله یک‌چهارم نهایی ایران با کره جنوبی، عراق با استرالیا، ازبکستان با اردن و قطر با ژاپن بازی خواهند کرد. دیدار ایران - کره جنوبی شنبه ساعت ۱۹:۵۵ برگزار خواهد شد. با توجه به بازی خوب بازیکنان ایران، افشین قطبی برای انتخاب ترکیب اصلی مقابل کره جنوبی کار ساده‌ای ندارد.

سودوکو شماره ۱۴۶

سودوکو Sudoku یک واژه ترکیبی ژاپنی به معنای عددهای بی‌تکرار است و امروزه به جدولی از اعداد گفته می‌شود که به عنوان یک سرگرمی رایج در نشریات کشورهای مختلف به چاپ می‌رسد.

قانون‌های حل جدول سودوکو:

۱- در هر سطر و ستون باید اعداد یک تا ۹ نوشته شود. بدیهی است که هیچ عددی نباید تکرار شود.

۲- در هر مربع ۳×۳ اعداد یک تا ۹ باید نوشته شود و در نتیجه هیچ عددی نباید تکرار شود.

1	8		2					
			3		9			
		5				8		6
						4	1	
	5			3			8	
	3	2						
9		4				1		
			5		2			
					7		2	9

حل سودوکو شماره ۱۴۵

4	7	8	5	3	2	6	1	9
9	5	6	1	7	4	3	2	8
3	1	2	6	9	8	5	4	7
5	9	1	2	6	3	8	7	4
7	6	3	8	4	1	2	9	5
2	8	4	9	5	7	1	6	3
1	2	7	3	8	9	4	5	6
6	3	9	4	1	5	7	8	2
8	4	5	7	2	6	9	3	1

جدول شماره ۱۱۳۸

افقی

۱- شهری در استان قزوین- سرپرستی ۲- بلندمرتبه- گازی به شدت قابل اشتعال- مطابق قانون ۳- شهری در نزدیکی لاهیجان- ظرف نوشیدن مایعات- یک حرف و سه حرف ۴- هر یک از بخش‌های جدای یک مجموعه- جمع‌آوری آب رودخانه جاجرود ۵- شخص مبهم- خدمتکار مرد- شعر ژاپنی ۶- کامیون ارتشی- چوپان- لقب حضرت موسی و نوح(ع)- شامه‌نواز ۷- ماه دوم پاییز- ابزاری در نجاری- ده هزار مترمربع ۸- زبان فارسی رسمی امروزه- آدم بسیار سختگیر و جدی- دوستی ۹- فریاد عدالت- کامل‌تر- زبانی از شاخه هند و اروپایی ۱۰- خزنده گزنده- مجرای آب- واحد فروش گردو- دل‌آزار کهنه ۱۱- دریا- خانه ییلاقی- مجموعه تلویزیونی ۱۲- روان- ماشین کشاورزی ۱۳- نوشته پژوهشی- شهری در ایتالیا- عمومی‌تر ۱۴- پایتخت لهستان- نام اوباما- میل به چیزی از روی شوق ۱۵- غذایی که به سختی خورد و خوراک شخص را تامین کند- رزم.

عمودی

۱- آن که به اصول و مقررات اداری پایبند است- جاندار ذره‌بینی عامل انتقال بیماری ۲- از الفبای فارسی- میوه پرخاصیت- تله- از رنگ‌ها ۳- شبی در آذرماه- مجبورشده- کارگر کشتی ۴- قلب قرآن- بازی غیرمجاز و فکری- چراغ نفتی قدیمی ۵- اصلاح عکس- پول ترکیه ۶- زایش- گوینده الله‌اکبر در نماز جماعت- برتر و شایسته- ریشه ۷- اقامتگاه گردشگر- قسمتی از پا- همگی- مادر ۸- در راس اداره قرار دارد- بانوی همنشین- از جنس پارچه مشبک ۹- ناپاک و کثیف- نام بتی که در کعبه بود- از درجات نظامی ۱۰- در حال نالیدن- پول سوئیس ۱۱- محصول- سگ فضانورد ۱۲- نوعی اجاق خوراک‌پزی- فردفرد- ابزار و وسایل- خط‌کش مهندسی ۱۳- شعبه‌ای از نژاد هند و اروپایی- میوه ریز و آبدار- افشره آلو ۱۴- دریاچه‌ای در سوئیس- بستر- زیبا و دلفریب ۱۵- گروه ورزشی- هفتمین سیاره منظومه شمسی- ماه پاییزی.

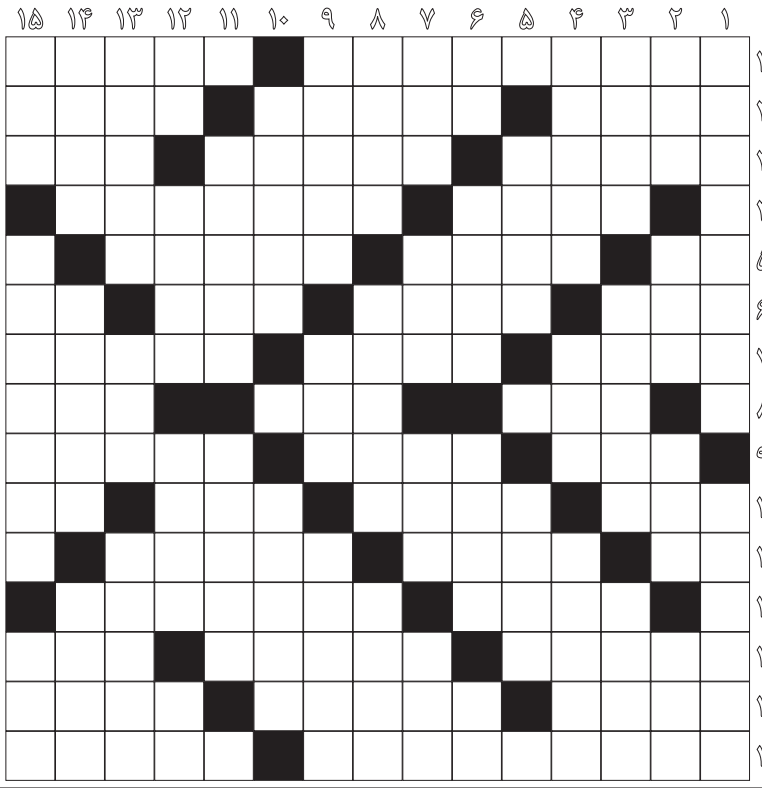
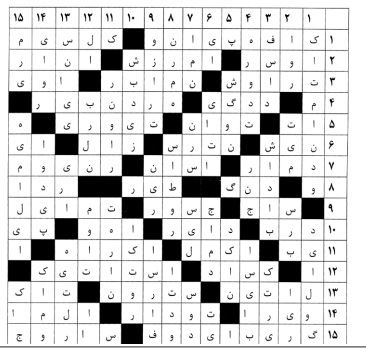
حل جدول ۱۱۳۷