## گالری جهان

گاردین

### نامه به ترامپ؛ اشتباهات را تکرار نکن!

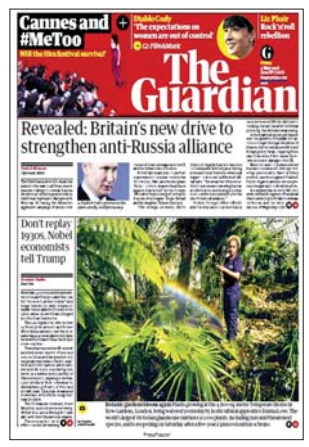
Cannes and #MeToo
The Guardian
Revealed: Britain's new drive to strengthen anti-Russia alliance
Don't replay 1930s, Nobel economists tell Trump

● صفحه یک روزنامه گاردین با تیتری درباره روابط بریتانیا و روسیه آغاز می‌شود؛ تلاش بریتانیا برای گسترش جبهه ضدروسی در جهان. روزنامه گاردین در توضیح تیتر یک خود می‌نویسد با توجه به اظهارات خشمگینانه مسکو علیه لندن، بریتانیا به دنبال فاصله‌گرفتن از روش‌های سنتی و کلاسیک دیپلماتیک مثل گفت‌وگو و مذاکره برای حل‌وفصل موضوع است. در این گزارش می‌خوانیم روسیه در پرونده حملات شیمیایی دوما، واکنش خشمگینانه داشته و به‌دور از منطق پاسخ‌گو بوده است. به همین دلیل بریتانیا و متحدانش در این ماجرا تصمیم گرفته‌اند در روش‌های قدیمی تجدیدنظر کنند و طرحی نو دراندازند. دیپلمات‌های انگلیسی و دیگر سیاست‌مداران بریتانیایی معتقدند دولت پوتین به صورت سیستماتیک دروغ می‌گوید. آنها قرار است نحوه مقابله با کرملین را در نشست‌های جی۲۰، جی۷ و نشست ناتو بررسی کنند. گاردین در مطلبی دیگر خبر می‌دهد هزارو۱۴۰ اقتصاددان برجسته که در میانشان ۱۴ برنده جایزه نوبل وجود دارد، نامه‌ای به رئیس‌جمهور آمریکا نوشته‌اند و در آن یادآوری کرده‌اند که سیاست‌های اشتباه دهه ۳۰ را دوباره اجرائی نکند و اقتصاد آمریکا و جهان را به خطر نیندازد. این کارشناسان به طرح افزایش تعرفه‌های واردات آلومینیوم و استیل از چین، اروپا و کانادا ایراد گرفته‌اند و آن را نابودکننده اقتصاد ارزیابی کرده‌اند. در عکس یک این روزنامه هم نمایی از باغ گیاه‌شناسی «کیو» را می‌بینیم. بعد از پنج سال درهای این باغ مشهور و معتبر دوباره به روی مردم باز شده است.

**نکته:** گزارش گاردین درباره روابط بریتانیا و روسیه قابل‌تأمل است.

نشنال

### شرایط امدادرسانی در یمن فاجعه است

The National
YEMEN SETBACK AS HOUTHI REBELS BLOCK AID
Nadim Gemayel goes to the polls in a Lebanon stained by a bloody past

● تیتر یک روزنامه نشنال امارات ادعا می‌کند روند امدادرسانی به مناطقی که در کنترل حوثی‌هاست، مختل شده است. این روزنامه در شرح تیتر توضیح می‌دهد با وضع مالیات برای افزایش درآمد مجموعه‌هایی که در کنترل حوثی‌هاست و همچنین کاهش ذخایر غذایی و اقدامات بهداشتی اوضاع بدتر از قبل شده است. منبع این ادعا، آلیستر برت، معاون بخش خاورمیانه وزارت خارجه بریتانیاست. او به پارلمان کشورش این‌طور توضیح داده که شرایط زیست شهروندان غیرنظامی در مناطق در کنترل حوثی‌ها در یمن فاجعه‌بارتر از قبل شده است. مسئولان این مناطق مانع امدادرسانی می‌شوند و حتی موضوعی مثل واکسیناسیون کودکان هم محل اختلاف طرفین دعواست. روزنامه نشنال امارات در عکس یک خود، به واکنش روزنامه‌نگاران افغان و اهالی رسانه‌های این کشور نسبت به روز جهانی آزادی مطبوعات اشاره می‌کند. تعدادی از خبرنگاران افغان با نوشته‌هایی مثل «فریب بس است، خبرنگاران بازیچه دست شما نیستند، خبرنگاران! سکوت را بشکنید، قامت عزیزتان را خم نکنید» مقابل محل نشست رسمی رسانه‌های دولتی در کابل حاضر شده‌اند و اعتراضشان را نشان داده‌اند. گزارش دیگر نشنال در صفحه یک درباره حضور ندیم جمایل لبنانی در عرصه سیاسی کشورش است. پیشینه سیاسی جمایل‌ها در لبنان خون‌بار است. پدر ندیم چند روز بعد از انتخابات ریاست‌جمهوری ترور شد.

**نکته:** گزارش نشنال درباره خانواده جمایل، از مسیحیان لبنان، خواندنی است.

## عکس روز

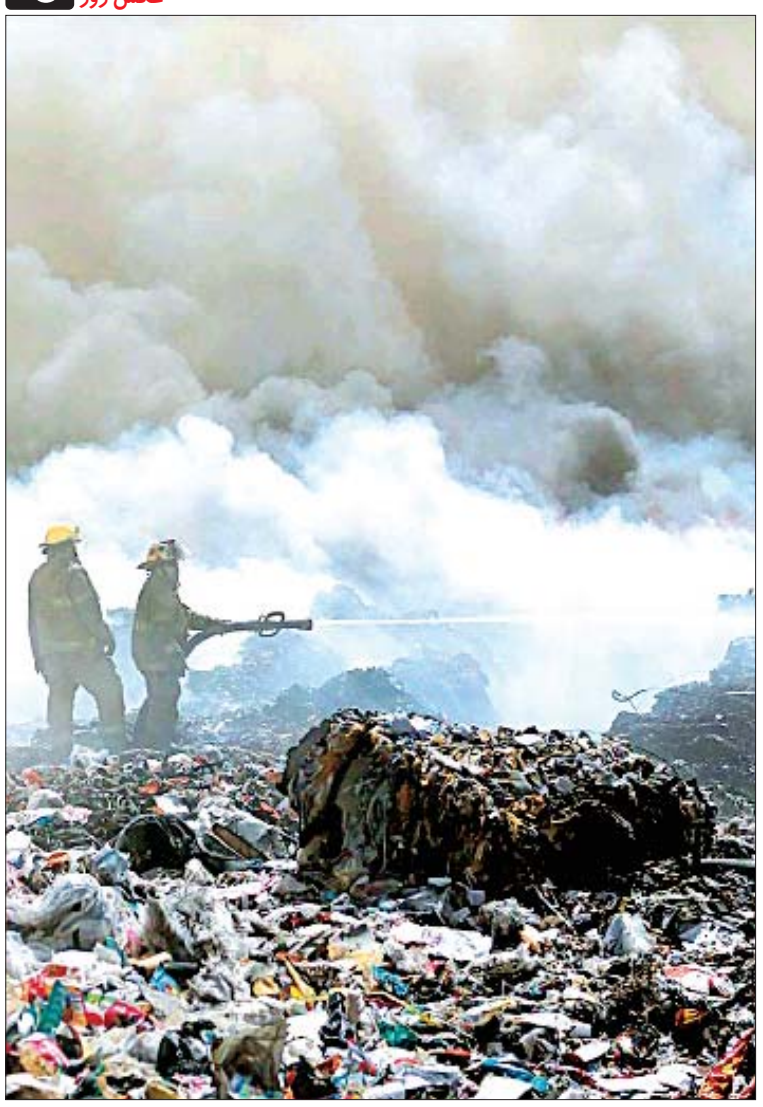

### آتش‌سوزی در انبار زباله

**سحر طلوعی:** رئیس یکی از سایت‌های بازیافت زباله سیوداد خورارس مکزیک به مرکز آتش‌نشانی شهر خبر داده در این سایت آتش‌سوزی شده است و هرچه سریع‌تر کمک کنید. علت اعلام وضعیت اورژانسی وجود انواع و اقسام پلاستیک در محیط بوده است. سوختن این مواد نه‌تنها باعث ایجاد بوی بد در محیط می‌شود که فضای تنفسی را سمی می‌کند. رئیس مرکز بازیافت زباله‌های این شهر برای اینکه از فاجعه محیط‌زیستی و آلودگی هوایی جلوگیری کند، نیروهای آتش‌نشانی را به محیط فراخوانده است. علاوه بر این نزدیکی این شهر به الپاسوی تگزاس در ایالات متحده هم مزید بر علت شده تا مسئولان شهری مانع بروز فاجعه شوند. مدت‌هاست در بسیاری از کشورهای جهان روش‌های سنتی دفع زباله (سوزاندن) را هرگز به کار نمی‌گیرند. در این کشورها سایت‌های مختلف بازیافت زباله ایجاد شده است تا این مواد دوباره به چرخه استفاده بازگردد.

**عکس: آرکانزاس دموکرات‌گزت**

## گالری جهان

یواس‌ای‌تودی

### مصرف ماریجوانا در حال افزایش است

USA TODAY WEEKEND
Navy will not reveal disgraced officers
The evolving image of pot
'Le doggie bag' noses into French leftovers

● «نشانه‌های رشد مصرف ماریجوانا دیده می‌شود». تیتر یک روزنامه یواس‌ای‌تودی صریح و شفاف است. این روزنامه آمریکایی در گزارش خود به بهانه‌های موجود برای افزایش مصرف و همچنین جنبه‌های تجاری و اقتصادی ماجرا نگاه انداخته و از طرف کارشناسان هشدار داده است. در این گزارش می‌خوانیم با قانونی‌شدن مصرف ماریجوانا در ایالتی مثل کالیفرنیا، حالا دیگر مصرف این ماده مخدر رنگ‌وبوی دارویی ندارد و اغلب به صورت تفریحی است. یواس‌ای‌تودی می‌نویسد نه‌تنها در کالیفرنیا که در ایالت‌های دیگر هم شهروندان زیادی به بهانه مقابله با درد، کم‌اشتهایی یا برای کنارآمدن با عوارض شیمی‌درمانی از ماریجوانا به جای داروهای تجویزی استفاده می‌کنند. نموداری که یواس‌ای‌تودی در صفحه یک منتشر کرده نشان می‌دهد فقط ۱۰ درصد مصرف‌کنندگان دلایل پزشکی دارند، اما ۹۰ درصد بقیه تفریحی استفاده می‌کنند. نکته ظریفی که در این گزارش به آن اشاره شده مسائل اقتصادی مرتبط با ماریجواناست. تجارت این ماده سودآور است و این روزها به صنعتی پردرآمد تبدیل شده است. این روزنامه در عکس یک طرحی از تأثیر ماریجوانا بر امور پزشکی را منتشر کرده است. گزارش دیگر این روزنامه درباره عقب‌نشینی نیروی دریایی از افشای نام افسرانی است که در کارنامه خود سابقه فساد اقتصادی و اخلاقی دارند. پیش از این مسئولان نیروی دریایی اعلام کرده بودند نام این افراد را منتشر خواهند کرد، اما حالا از این کار صرفه‌نظر کرده‌اند. جامعه آمریکایی نسبت به این اقدام واکنش نشان داده و آن را عدم شفافیت دانسته است.

**نکته:** خبرهای داخلی آمریکا در صفحه یک یواس‌ای‌تودی بیش از هر موضوع دیگری مورد توجه است.

الشرق‌الاوسط

### جابه‌جایی‌ها با نظارت روسیه انجام می‌شود

الشرق الأوسط
AL BAWANI
تهجير برعاية روسية إلى «الشريط التركي»

● خبر حمایت عربستان از دولت مراکش در زمینه اقدام اخیرش در پیشانی روزنامه الشرق‌الاوسط به چشم می‌خورد. ملک‌سلمان، پادشاه عربستان، در پیامی به پادشاه مراکش، ملک محمد ششم، گفته هرگونه دخالت ایران در امور داخلی مراکش محکوم است و باید با برخورد سفت‌وسختی مواجه شود. در گزارش الشرق‌الاوسط آمده چالش جدید بر سر حمایت حزب‌الله لبنان و ارتباط آنها با اعضای گروه پولیساریو است. در این گزارش می‌خوانیم مراکش ادعا کرده برخی عملیات انفجاری صورت‌گرفته و فعالیت‌های آشوب‌طلبانه در این کشور با همکاری اعضای حزب‌الله و گروه پولیساریو انجام شده است. مراکش هفته گذشته روابط دیپلماتیکش را با ایران قطع کرد. تیتر یک روزنامه الشرق‌الاوسط درباره خروج نیروهای نظامی مخالف دولت اسد و برخی شهروندان غیرنظامی سوریه از خانه‌هایشان در حومه جنوبی دمشق به سمت مرزهای ترکیه است. الشرق‌الاوسط می‌نویسد این جابه‌جایی‌ها با نظارت روسیه و به خواست دولت اسد صورت می‌گیرد. عکس یک الشرق‌الاوسط هم این اتفاق را نشان می‌دهد. خبر دیگر در صفحه یک الشرق‌الاوسط چالش اخیر عراق است. سیاست‌مداران عراقی بر سر عفو وزیر دفاع دوره صدام دچار چالش شده‌اند و به بحث و جدل پرداخته‌اند. سلطان هاشم به اعدام محکوم شده است.

**نکته:** خبرهای مهم خاورمیانه در صفحه یک الشرق‌الاوسط بازتاب دارد.

## آرکانزاس؛ امیدوار به طبیعت و درآمد جدید

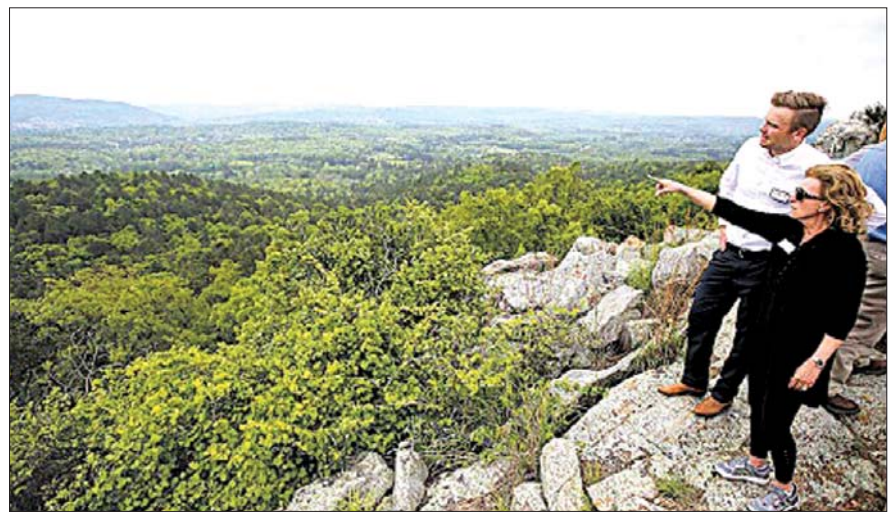

اعضای کمیته میراث طبیعی ایالت آرکانزاس آمریکا به آن سوی کوهستان پیناکل نگاه می‌کنند و امیدوار هستند تا هرچه زودتر آن ۳۷۳ هکتار منطقه غربی برای برگزاری تورهای دوچرخه‌سواری کوهستان یا کوه‌نوردی آماده شود. آنها برای رونمایی از منطقه غربی رتلسنیک ریج جشنی هم ترتیب داده‌اند. کمیته میراث طبیعی آرکانزاس نه‌تنها از این مناطق طبیعی نگهداری می‌کنند که با واردکردن این مناطق به فرایند گردشگری و ورزش و تفریح، به کسب درآمد نزدیک می‌شوند.

**عکس: آرکانزاس دموکرات‌گزت**

## تایلند؛ روحانیان جوان در راهند

این پسر جوان همراه ۱۱ نفر دیگر نمایش‌های آیینی بودایی را در خیابان و در معرض عموم و با همراهی آنها به جا می‌آورند تا موفق شوند به مقام روحانیت برسند. روحانیان بودایی پیش از آنکه به این مقام برسند، باید مراحل متعددی را پشت‌سر بگذارند. یکی از این آداب و رسوم، تلاش برای حفظ تعادل روی تخت روان است. او در حالی تعادل خود را حفظ می‌کند که تخت روان روی دوش مردم حمل می‌شود. او در تمام مسیر بالاوپایین می‌پرد، این‌سو و آن‌سو می‌رود، اما نباید بیفتد.

**عکس: بانکوک‌پست**

## جدول ۳۰۹۸ ■ طراح: بیژن گورانی

**افقی:**

۱- پایان- معشوق- دین رایج در هندوستان ۲- درخشندگی- زبان عربی- محکم و استوار ۳- شبکه گسترده جهانی- گروهی از جانوران بندپای بالدار- لشکر ۴- نوعی پارچه براق و لطیف- وسیله تزریق آمپول- پایتخت لسوتو ۵- گنج- اصطلاحی در عکاسی- برقرار و آباد- حرف دهن‌کجی ۶- رقابت‌کننده- نهم عربی- پیرامون، اطراف ۷- زیرین- فاقد ظرافت- سازمان فضانوردی آمریکا ۸- اثر داستانی محمدرضا بایرامی با موضوع جنگ تحمیلی ۹- جوهر قلیا- نخستین زن شهید اسلام- هدردادن ۱۰- تندی و تیزی- جنگ- تاریخ‌نگار ۱۱- حرف فاصله- از تیم‌های فوتبال روسیه- نوعی آچار سرکج- به‌طور ناگهانی ۱۲- زادگاه- جهنم- لاغر ۱۳- ماندگار- کیسه پول قدیمی- نشانه مفعولی ۱۴- پیکار- سرشار- از سبزی‌های معطر خوردنی ۱۵- یار همایون- هدایت‌کننده- سازه‌ای برای حصارکشی.

**عمودی:**

۱- وسیله‌ای برای معاینه مجرای گوش- مایه دلگرمی یا تقویت قدرت مالی است ۲ - راننده هواپیما- میانه‌روی- صدای کلفت ۳- راهی که به آخر نمی‌رسد!- بخشی در مراکز خدمات درمانی- نمایش و آواز ۴- آهنگ بیان- سنجش- بیش از حد لزوم ۵- آب چرخ‌کن!- پیام‌آور قیام کربلا- رخوت ۶- ته‌نشست- ساختمان کروی شکل در هسته سلول- دستور ۷- آژیر خطر- روز بیست‌وهشتم هر ماه شمسی در ایران قدیم- ضمیر جمع ۸- روییدن- تشخیص‌دادن- دفعه، بار ۹- دو یار همقد- ذوب‌شده- امتحان ۱۰- بازداشتن- جلگه پهناور در نواحی نیمه‌خشک- نوعی ماشین چاپ ۱۱- شنوا- کابیله- پدر آذری ۱۲- هم شغل- نوعی کارد نوک‌تیز- لوس ۱۳- شجاع- زمین مستعد زراعی- تیره و کدر ۱۴- مردن از غصه- مقاومت متغیر سه سر- برادر حضرت موسی(ع) ۱۵- همسایه کلمبیا و برزیل- شهر باستانی ایتالیا که به‌عنوان گهواره معماری و هنر از آن یاد می‌شود.

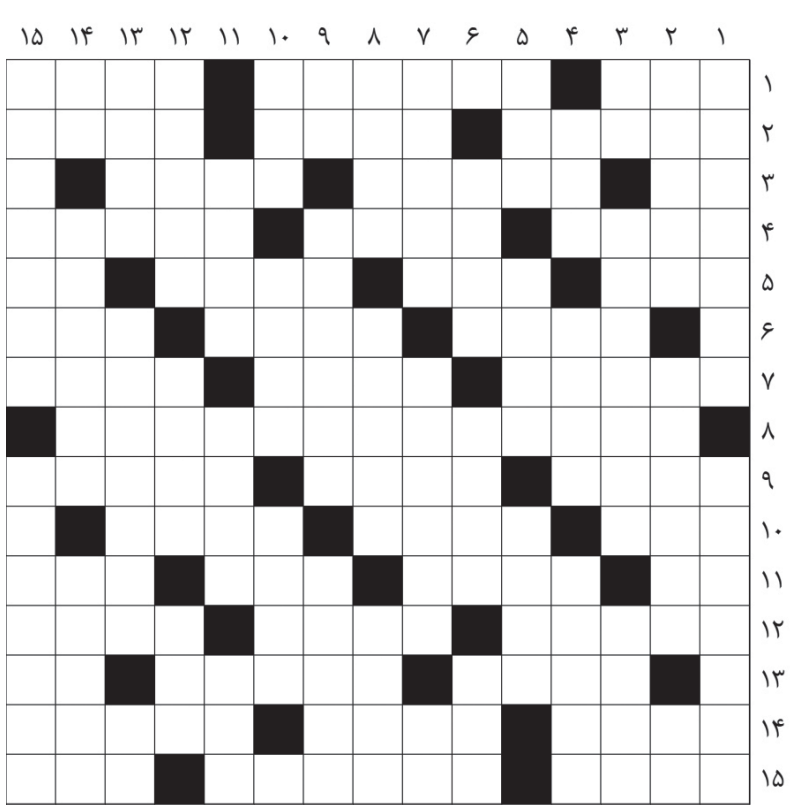

## حل سودوکو سخت

| | | | | | | | | |
|---|---|---|---|---|---|---|---|---|
| ۴ | ۶ | ۳ | ۹ | ۲ | ۷ | ۸ | ۱ | ۵ |
| ۸ | ۹ | ۵ | ۱ | ۳ | ۴ | ۶ | ۲ | ۷ |
| ۱ | ۷ | ۲ | ۶ | ۵ | ۸ | ۳ | ۹ | ۴ |
| ۷ | ۲ | ۸ | ۴ | ۱ | ۶ | ۹ | ۵ | ۳ |
| ۳ | ۱ | ۹ | ۲ | ۷ | ۵ | ۴ | ۸ | ۶ |
| ۶ | ۵ | ۴ | ۳ | ۸ | ۹ | ۱ | ۷ | ۲ |
| ۹ | ۴ | ۱ | ۵ | ۶ | ۲ | ۷ | ۳ | ۸ |
| ۲ | ۳ | ۷ | ۸ | ۴ | ۱ | ۵ | ۶ | ۹ |
| ۵ | ۸ | ۶ | ۷ | ۹ | ۳ | ۲ | ۴ | ۱ |

## حل سودوکو ۲۰۹۳

| | | | | | | | | |
|---|---|---|---|---|---|---|---|---|
| ۳ | ۲ | ۶ | ۱ | ۷ | ۸ | ۵ | ۴ | ۹ |
| ۸ | ۷ | ۵ | ۳ | ۴ | ۹ | ۲ | ۶ | ۱ |
| ۹ | ۴ | ۱ | ۲ | ۵ | ۶ | ۸ | ۳ | ۷ |
| ۵ | ۹ | ۷ | ۴ | ۸ | ۳ | ۶ | ۱ | ۲ |
| ۲ | ۱ | ۸ | ۷ | ۶ | ۵ | ۳ | ۹ | ۴ |
| ۴ | ۶ | ۳ | ۹ | ۱ | ۲ | ۷ | ۵ | ۸ |
| ۱ | ۳ | ۲ | ۵ | ۹ | ۷ | ۴ | ۸ | ۶ |
| ۷ | ۸ | ۴ | ۶ | ۳ | ۱ | ۹ | ۲ | ۵ |
| ۶ | ۵ | ۹ | ۸ | ۲ | ۴ | ۱ | ۷ | ۳ |

## جدول ۳۰۹۷

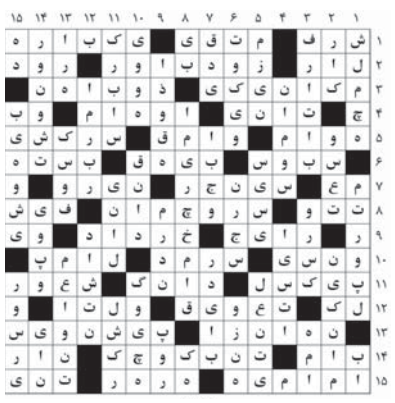

## سودوکو سخت ۲۰۹۴

زمان پیشنهادی: ۴۰ دقیقه

**قانون‌های حل جدول سودوکو:**

۱- در هر سطر و ستون باید اعداد یک تا ۹ نوشته شود. بدیهی است که هیچ عددی نباید تکرار شود.

۲- در هر مربع ۳×۳ اعداد یک تا ۹ باید نوشته شود و در نتیجه هیچ عددی نباید تکرار شود.

| | | | | | | | | |
|---|---|---|---|---|---|---|---|---|
| | ۲ | | | | ۴ | | ۸ | |
| | | | | ۸ | | ۱ | ۴ | |
| ۴ | | | | ۶ | | | | |
| ۸ | | ۵ | | ۱ | ۳ | ۶ | | |
| | ۹ | ۲ | | | | ۷ | ۱ | |
| | | ۷ | ۹ | ۴ | | ۸ | | ۳ |
| | | | | ۷ | | | | ۸ |
| | ۵ | ۸ | | ۲ | | | | |
| | ۷ | | ۵ | | | | ۲ | |

## سودوکو ساده ۲۰۹۴

زمان پیشنهادی: ۲۰ دقیقه

**سودوکو**

سودوکو Sudoku یک واژه ترکیبی ژاپنی به معنای عددهای بی‌تکرار است و امروزه به جدولی از اعداد گفته می‌شود که به عنوان یک سرگرمی رایج در نشریات کشورهای مختلف به چاپ می‌رسد.

| | | | | | | | | |
|---|---|---|---|---|---|---|---|---|
| | ۶ | ۸ | ۴ | ۳ | | | ۲ | |
| ۳ | | ۴ | | | ۶ | | | ۸ |
| | ۱ | | ۹ | | | | ۶ | ۴ |
| ۴ | | | | ۷ | | | | |
| | ۳ | ۲ | ۸ | | ۹ | ۶ | ۴ | |
| | | | | ۶ | | | | ۲ |
| ۸ | ۴ | | | | ۷ | | ۱ | |
| ۲ | | | ۶ | | | ۸ | | ۵ |
| | ۵ | | | ۸ | ۱ | ۴ | ۹ | |