گالری جهان

گاردین

دستگیری بمب‌گذار نیویورک بعد از تیراندازی خیابانی

● درست در آستانه نشست سالانه سران جهان در سازمان ملل و چند روز پس از مراسم پانزدهمین سالگرد یازده سپتامبر، نیویورک و شهرهای اطراف آن انفجارهای متعددی را پشت‌سر گذاشتند. روزنامه گاردین بریتانیا، در تیتر یک خود خبر می‌دهد عامل این انفجارها دستگیر شده است. عکس یک گاردین آقای احمد خان رحمی را در حال انتقال به بیمارستان، به تصویر کشیده است. پلیس نیوجرسی مدعی است او همان عامل اصلی انفجارهای نیویورک و نیوجرسی است. به گزارش گاردین، چند رشته بمب دستی در منطقه چلسی در نیویورک و ایستگاه قطار الیزابت در نیوجرسی و شهر لیندن در این ایالت، منفجر شده که همگی یک ساختار داشته‌اند. مواد منفجره درون یک زودپز جاساز و در این مناطق کار گذاشته شده بود. انفجارها فقط منجر به مجروح‌شدن ۲۹ نفر در نیویورک و البته لغوشدن مسابقه دو در نیوجرسی شده است. گاردین در گزارش صفحه یک خود، شرح می‌دهد پلیس نیوجرسی احمد خان رحمی را مقابل در باری در لیندن مشاهده کرده است؛ به‌این‌ترتیب که پلیس این شهر، صدای انفجار سوم را از سی‌ساید پارک می‌شنود و در ادامه ماجرا، مردی را می‌بینند که مقابل بار دراز کشیده است. دو افسر پلیس برای پرس‌وجو به مرد نزدیک و ناگهان با تیراندازی او مواجه می‌شوند. یکی از پلیس‌ها مجروح می‌شود و دیگری که جلیقه ضدگلوله به تن داشته، با او درگیر می‌شود و با چند شلیک‌رحمی را از پا در می‌آورد. رحمی به بیمارستان منتقل شده است. او مردی ۲۸ساله و متولد افغانستان است و شهروندی آمریکا را دارد.

نکته: صفحه یک گاردین با وجود داشتن مطالب متنوع، متأثر از بمب‌گذاری‌های آمریکاست.

نشنال‌نیوز

اعلام پایان آتش‌بس سوریه با حمله به شرق حلب

● روزنامه نشنال‌نیوز مثل دیگر روزنامه‌های جهان، به ماجرای دستگیری عامل بمب‌گذاری‌های نیویورک و نیوجرسی در تیتر یک اشاره کرده است. نشنال‌نیوز در شرح تیتر نوشته: شهروند آمریکایی متولد افغانستان، مقابل در باری دراز کشیده بود و پیش از پلیس‌های شهر لیندن، به سمت آنها تیراندازی کرد. او به این ترتیب، فرصتی برای فرار پیدا کرد؛ اما یکی از افسران بعد از چند بار تیراندازی، او را زخمی و مجروح کرد و از پا درآورد. نشنال‌نیوز هم مثل دیگر روزنامه‌ها، هویت مرد افغان - آمریکایی را در صفحه یک منتشر کرده است؛ احمد خان رحمی ۲۸ساله. عکسی از نحوه دستگیری این فرد در صفحه یک نشنال‌نیوز به چشم می‌خورد. این روزنامه در گزارش خود به بمب‌گذاری‌های پی‌درپی این فرد در نیویورک و نیوجرسی و مجروح‌کردن ۲۹ نفر اشاره کرده است. در عکس یک روزنامه نشنال‌نیوز، تلاش لندنی‌ها را برای جلب توجه دولتمردانشان به مسئله مهاجران و آوارگان می‌بینیم. معترضان لندنی تعداد زیادی از جلیقه‌های نجات را مقابل پارلمان این کشور روی زمین گذاشته‌اند تا به سیاست‌مداران بگویند، فکری به حال مهاجران بکنند. نشست امسال رهبران جهان در سازمان ملل، با محوریت توجه به مسئله مهاجرت و آوارگی برگزار می‌شود. خبر مهم دیگری که در صفحه یک روزنامه نشنال‌نیوز به چشم می‌خورد، خبری است درباره سوریه و پایان آتش‌بس. خبر ادعا می‌کند با بمباران مواضع شورشی‌ها در شرق حلب، رسما آتش‌بس سوریه پایان گرفته است.

نکته: نشنال‌نیوز مهم‌ترین خبرهای داخلی امارات، خاورمیانه و جهان را در صفحه یک پوشش داده است.

عکس روز

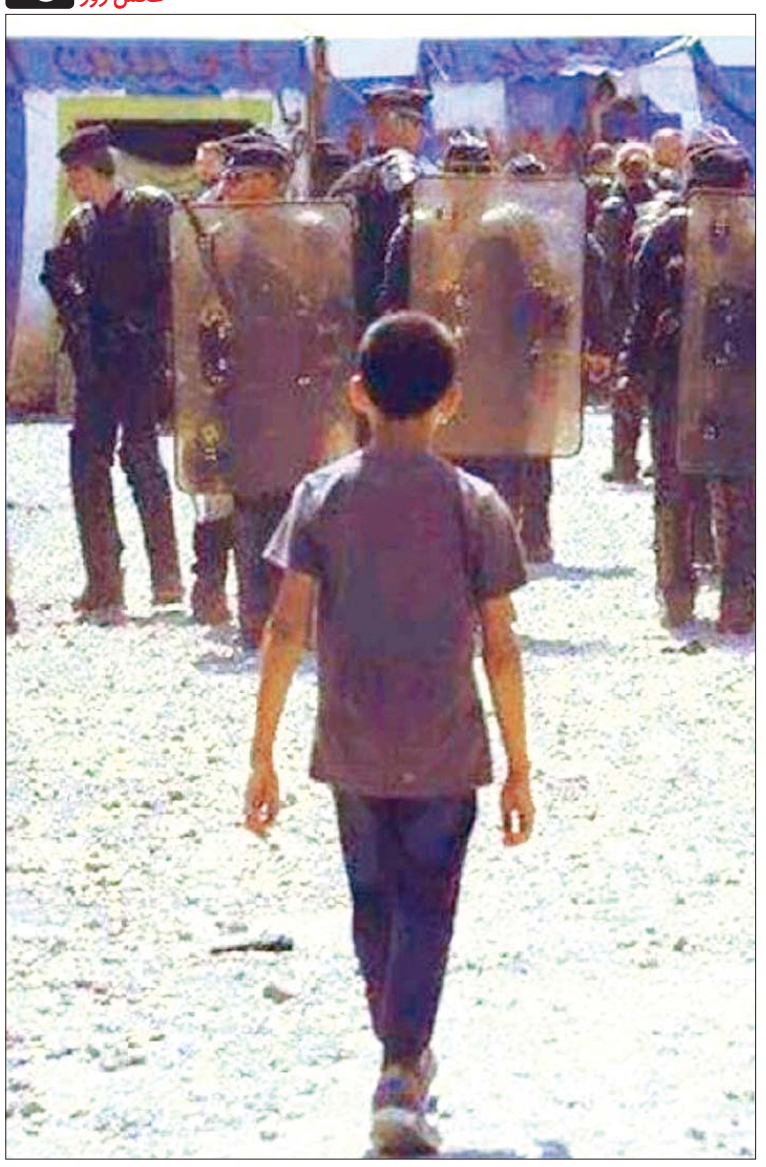

کسی به فکر کودکان کاله هست؟

سحر طلوعی: پسر ۱۴ساله افغان همه شرایط ورود قانونی به بریتانیا را داشته، الا بخت! پسر نگون‌بخت افغان در مسیر رسیدن به بریتانیا، در فرانسه با کامیون تصادف می‌کند و جان می‌دهد و تمام. خانواده‌اش در بریتانیا انتظارش را می‌کشیدند، اما مرگ امان نمی‌دهد. پسر افغان شاید از راه بهتری می‌توانست فرانسه را ترک کند، اما بی‌توجهی مأموران فرانسوی و تلاش او برای ترک کمپ کاله و فرایند تأسف‌بار خروج از فرانسه او را کشت. مرگ پسر افغان سروصدای معترضان را بلند کرده که دولت‌های اروپایی رفتاری غیرانسانی با مهاجران و آوارگان دارند. معترضان در آستانه نشست رهبران جهان در سازمان ملل، نگاه‌ها را به سمت جزیره کاله در فرانسه و کمپ آوارگان جلب کرده‌اند؛ کمپی که مملو از آوارگان است. در میان جمعیت ۱۰ هزارنفری آوارگان کمپ کاله، کودکان و نوجوانان بی‌خانواده بیش از هر چیزی جلب توجه می‌کنند. اینکه سرنوشت این کودکان تنها چیست، اینکه فرانسه قرار است با اینها چه کند و چه می‌شود، شده سؤال روز معترضان اروپایی.

عکس: ایندیپندنت

گالری جهان

وال‌استریت ژورنال اروپا

مشاجره نامزدها درباره امنیت آمریکا

● بمب‌گذاری‌های اخیر نیویورک و نیوجرسی باعث بروز جدال‌های لفظی میان دو نامزد دموکرات و جمهوری‌خواه آمریکا برای انتخابات ریاست‌جمهوری شده است. روزنامه وال‌استریت ژورنال اروپا، در یکی از مهم‌ترین تیترهای صفحه یک خود، به این موضوع اشاره کرده است. هیلاری کلینتون، نامزد جمهوری‌خواهان را متهم کرده که نگرش او نسبت به مسئله امنیت و اظهاراتش، ترامپ را در جبهه تروریست‌ها قرار می‌دهد و باعث می‌شود او با دست آنها بازی کند. از آن طرف هم ترامپ، هیلاری را متهم کرده که نوع نگاهش به مسئله مهاجرت و مهاجران خاورمیانه‌ای، باعث می‌شود اتفاقاتی مانند آنچه در نیویورک و نیوجرسی رخ داده، باز هم اتفاق بیفتد. روزنامه وال‌استریت ژورنال اروپا در تیتر و عکس یک به خبر دستگیری عامل انفجارهای نیویورک و نیوجرسی پرداخته است. عکس یک این روزنامه، نشان می‌دهد چگونه مأموران پلیس نیوجرسی احمد خان رحمی را دوره کرده‌اند و او دست‌بسته و البته مجروح، روی زمین نشسته است. در نیم‌تای دوم صفحه یک این روزنامه اقتصادی، خبر پایان‌یافتن آتش‌بس سوریه منتشر شده است. در تیتر این گزارش می‌خوانیم؛ کاروان کامیون‌های کمک به مردم سوریه، گرفتار بمباران هوایی شده است و همین مسئله به آتش‌بس توافقی میان گروه‌های درگیر، پایان داده است. پیش از حمله به کامیون‌های حامل مواد غذایی، متوقف‌ماندن آنها پشت مرزهای سوریه باعث بروز تنش میان روسیه و آمریکا، به‌عنوان حامیان آتش‌بس، شده بود.

نکته: خبرهای اقتصادی در صفحه یک وال‌استریت ژورنال کم‌رنگ‌تر از همیشه شده است.

وال‌استریت ژورنال آسیا

منتقدان دوترته برکنار می‌شوند

● یکی از مهم‌ترین خبرهای صفحه یک روزنامه اقتصادی وال‌استریت ژورنال آسیا، خبری است درباره برکناری یکی از نمایندگان سنا که ماجرای اعدام‌ها را پیگیری می‌کرد. روزنامه وال‌استریت ژورنال آسیا گزارش داده؛ خانم لیلا دلیما بعد از ورود به پرونده کشتارهای بی‌حدوحصر آقای رئیس‌جمهور، از کار برکنار شده است. بعد از انتخاب دوترته به مقام رئیس‌جمهوری فیلیپین، وعده‌های انتخاباتی این فرد عملی شد. او وعده داده بود مجازات اعدام را به قوانین جزائی بازمی‌گرداند. دوترته در چند ماه ابتدایی حضور در ریاست‌جمهوری، به بهانه مبارزه با قاچاق مواد مخدر، بیش از هزار نفر را بالای چوبه‌دار فرستاد. منتقدان او ماجرا را پیگیری کردند و شواهدی به دست آوردند که دوترته پیش از این نیز سابقه کشتار داشته و پرونده سنگینی دارد. روزنامه وال‌استریت ژورنال آسیا در تیتر و عکس یک، مشغول بررسی ماجراهای نیویورک و نیوجرسی آمریکاست. این روزنامه خبر دستگیری عامل بمب‌گذاری در این دو ایالت را همراه با عکس منتشر کرده است. پرتره‌ای از احمد خان رحمی، مظنون اصلی این ماجراها، ضمیمه گزارش است. او متولد افغانستان و شهروند آمریکا است. در گزارش وال‌استریت ژورنال آمده؛ با توجه به اظهارات پلیس بعد از تحقیقات، به نظر می‌رسد اتفاقات رخ‌داده در مرکز خرید ایالت مینه‌سوتای آمریکا هم، نشانه‌های تروریستی دارد. آمریکا در آستانه برگزاری نشست سالانه سازمان ملل، دچار انفجارهای متعددی شده است که البته تلفات مرگ‌باری نداشته است.

نکته: خبرهای غیراقتصادی، موضوعات اقتصادی را در صفحه یک وال‌استریت ژورنال آسیا به حاشیه رانده است.

دعوا سر کشمیر است

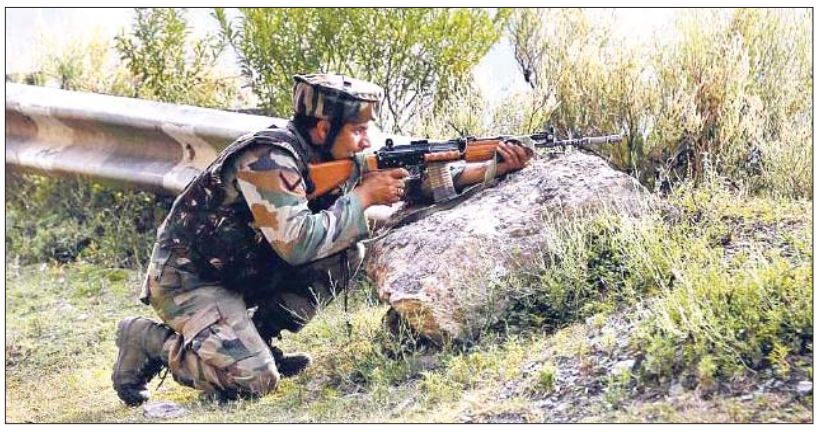

سرباز هندی جواب حمله گروه‌های اسلام‌گرای پاکستانی را می‌دهد. دعوای طرفین سر منطقه جامو و کشمیر است. در حمله اسلام‌گراهای پاکستانی، ۱۷ سرباز هندی کشته شده‌اند. این گروه‌های شبه‌نظامی اسلام‌گرای پاکستانی با مسلمانان معترض جامو و کشمیر همراه و هم‌پیمان هستند. آنها دوست دارند کشمیر از هند جدا و مستقل شود. هندی‌ها می‌گویند معنای این جدایی و استقلال یعنی اینکه کشمیر به پاکستان برسد. ماجرای دولت هند و کشمیری‌ها سالیان سال قدمت دارد. شورش‌های گاه‌به‌گاه و کشتار و سرکوب، وضعیت تکراری کشمیر در همه این سال‌ها بوده است.

نکته: EPA

صدای انفجار در گوش نیویورک

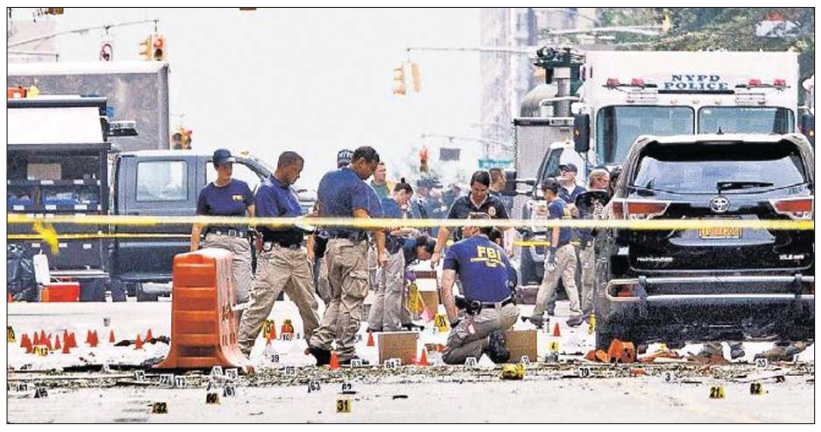

چند روز بعد از پانزدهمین سالگرد فاجعه ۱۱ سپتامبر و چند روز مانده به حضور سران جهان در مقر سازمان ملل، دوباره صدای انفجار در گوش شهر نیویورک پیچید. انفجار بمبی دستی در منطقه چلسی نیویورک ۲۹ شهروند مجروح و زخمی را راهی بیمارستان کرد و البته هراس را به دل ساکنان شهر انداخت. پلیس نیویورک حدس می‌زند عملیاتی تروریستی در کار بوده، اما هیچ اطلاعاتی درباره ارتباط این عملیات با گروه‌های تروریستی بین‌المللی پیدا نکرده. پلیس نیویورک و دیگر گروه‌های تحقیق سر صحنه حاضر شده‌اند تا جوابی برای پرسش‌ها پیدا کنند.

عکس: EPA

جدول ۲۶۴۶ ■ طراح: بیژن گورانی

افقی:

۱- رمانی مشهور از سیدنی شلدون، نویسنده آمریکایی- نوعی دسر ۲- برادر مرگ است- ملامت‌کننده- برشته‌شده و سوخاری ۳- فرزندانی که از یک پدر و مادر نیستند- آبونمان ۴- پیشوای دینی زرتشتی- شهری در برزیل- قوم مغول ۵- گل‌سرخ- مشگین‌شهر سابق- خدمتکار پیر- حرف همراهی ۶- از القاب حضرت فاطمه(س)- طلق‌نسوز- سرزنش ۷- وسیله‌ای برای تقویت شدت صدا- تاربافتن عنکبوت ۸- جرم و عمل غیرقانونی- از بزرگ‌ترین جزایر ایتالیا- یک حرف و سه حرف ۹- پیوسته، پیاپی- قطار برقی شهری ۱۰- پایتخت کانادا- در آشپزخانه بیابید- هرچیز بی‌جان ۱۱- نوعی حلوا- آیین‌ها- به‌هیچ‌وجه- انبار کشتی ۱۲- درس نگارشی- وقت و هنگام- قیادت ۱۳- هرج‌ومرج- دچار ۱۴- خودرو باربری بزرگ- سخن در گوشی- متر انگشتی ۱۵- جمله قرآنی- از جاذبه‌های گردشگری شهر تبریز.

عمودی:

۱- نشانه جمع مونث عربی- آب هدر رفته- بستنی یخی ۲- از متعلقات اسلحه که برای جنگ تن‌به‌تن استفاده می‌شود- از میوه‌های روغنی- حرف ندا ۳- سمت چپ- رمان مشهور دافنه دوموریه- حس بویایی ۴- نوعی عارضه پوستی- غذایی از سبزیجات پخته و ماست ۵- ارتفاع- میمون آدم‌نما- برای بیان تأسف به کار می‌رود ۶- شهری در آذربایجان غربی- کمک‌رسانی- بندری در بلغارستان ۷- کتابی درباره رشادت‌های مردم خرمشهر نوشته سیده اعظم حسینی- صفار- اسب سرکش ۸- ورم- براندازی حکومت از طریق نظامی- چهره نما ۹- واله و عاشق- بیماری اختلال عمل کبد- جام جهان‌نما ۱۰- بسندگی- پشت سرهم بودن کاری- حیوان آزمایشگاهی ۱۱- لوس- ناسزا- کاخ سلطنتی ۱۲- تشک مخصوص جودو- زیبایی و آراستگی ۱۳- نیم‌تنه زنانه- هم‌پیوندی- از درختان جنگلی ۱۴- اثر چربی- شناکردن- کسی که از اداره یا سازمان دولتی بیرونش کرده‌اند ۱۵- ترکیب شیمیایی آبدار- ناممکن- خدای دروغین.

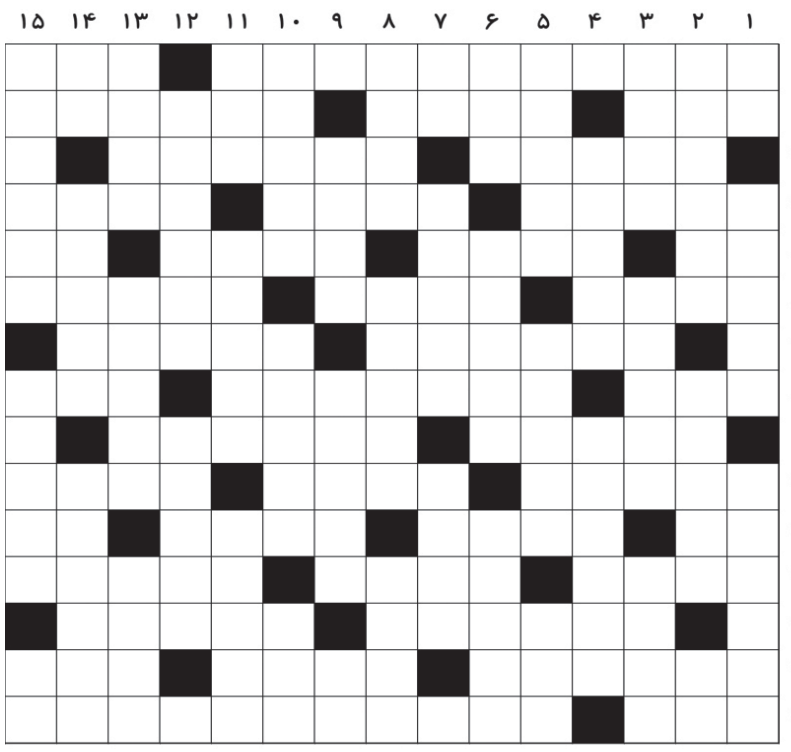

حل سودوکو سخت

۵	۹	۱	۳	۲	۶	۸	۴	۷
۸	۴	۷	۹	۱	۵	۶	۲	۳
۳	۶	۲	۸	۷	۴	۱	۹	۵
۴	۱	۳	۵	۸	۲	۷	۶	۹
۲	۵	۹	۴	۶	۷	۳	۱	۸
۶	۷	۸	۱	۹	۳	۴	۵	۲
۱	۸	۶	۲	۳	۹	۵	۷	۴
۹	۳	۵	۷	۴	۱	۲	۸	۶
۷	۲	۴	۶	۵	۸	۹	۳	۱

حل سودوکو ۱۶۴۲

۴	۸	۷	۵	۹	۳	۱	۲	۶
۶	۲	۵	۱	۸	۴	۹	۳	۷
۹	۱	۳	۷	۲	۶	۸	۵	۴
۱	۹	۸	۲	۵	۷	۶	۴	۳
۲	۵	۶	۴	۳	۱	۷	۸	۹
۷	۳	۴	۸	۶	۹	۲	۱	۵
۵	۴	۱	۹	۷	۸	۳	۶	۲
۳	۷	۲	۶	۱	۵	۴	۹	۸
۸	۶	۹	۳	۴	۲	۵	۷	۱

جدول ۲۶۴۵

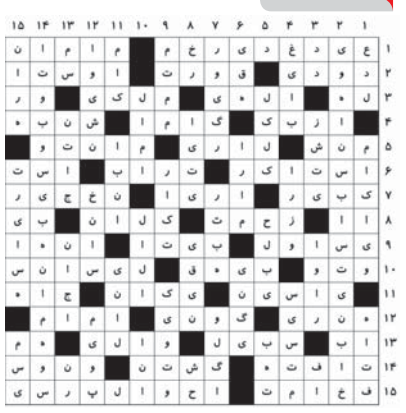

سودوکو سخت ۱۶۴۳

قانون‌های حل جدول سودوکو:

۱- در هر سطر و ستون باید اعداد یک تا ۹ نوشته شود. بدیهی است که هیچ عددی نباید تکرار شود.

۲- در هر مربع ۳×۳ اعداد یک تا ۹ باید نوشته شود و در نتیجه هیچ عددی نباید تکرار شود.

			۴		۵		۷	۹
	۳	۹	۶					۱
	۴				۱	۳		
۸	۵							۲
	۷		۸			۹		۵
	۶	۱		۵				
۴						۸		۷
۶		۷	۱					
۳	۲						۹	

سودوکو ۱۶۴۳

سودوکو

سودوکو Sudoku یک واژه ترکیبی ژاپنی به معنای عددهای بی‌تکرار است و امروزه به جدولی از اعداد گفته می‌شود که به عنوان یک سرگرمی رایج در نشریات کشورهای مختلف به چاپ می‌رسد.

	۳	۷				۶		
	۱	۹			۶			۵
۴	۶	۵					۳	
				۵	۷	۸		۲
			۴		۸		۵	
			۳			۱	۹	
				۷	۳	۹		
		۲		۱			۴	
				۲	۴	۷		