نگاه

نظریه نولیبرالی جامعه

سایمون کلارک . ترجمه علیرضا فدائی‌پور

نولیبرالیسم، خود را به‌مثابه آموزه‌ای مبتنی‌بر حقایق انعطاف‌ناپذیر علم اقتصاد مدرن معرفی می‌کند. باوجوداین، اقتصاد مدرن، به‌رغم جلوه‌گری‌های علمی‌اش، نه یک رشته علمی، که بسط و توسعه یک نظریه اجتماعی بسیار خاص است که در تفکر غربی چنان عمیق حک شده که گویی به بخشی از همان عقل سلیم و متعارف بدل شده است؛ اگرچه مفروضات بنیادین‌اش کاملا واهی است. بن‌مایه‌های اقتصاد مدرن و ایدئولوژی نولیبرالیسم به آدام اسمیت و اثر بزرگ او «ثروت ملل» می‌رسد. این بنیان‌ها در طی دو قرن گذشته، با دقت تحلیلی بیشتری شکل گرفت و بسط و گسترش یافت، اما مفروضات اساسی نولیبرالیسم همچنان همان‌هایی هستند که آدام اسمیت مطرح کرده بود.

آدام اسمیت، «ثروت ملل» را در نقد فساد دولت مرکانتیلیستی نوشت که از سودهای ناشی از مالیات‌ستانی از بازرگانی و صدور مجوز برای انحصارات تغذیه می‌کرد و در پی حمایت و تداوم سازوبرگ گران‌بهای نظامی و تحمیل جنگ‌های پرهزینه بود. نظریه‌هایی که پشتیبان مفهوم دولت در معنای «مبادله حاصل‌جمع صفر» بود که در آن سود یک طرف …

پروژه نولیبرالی

نولیبرالیسم: ایده‌ای که جهان را بلعید

استیفن متکالف . ترجمه: نوید نزهت

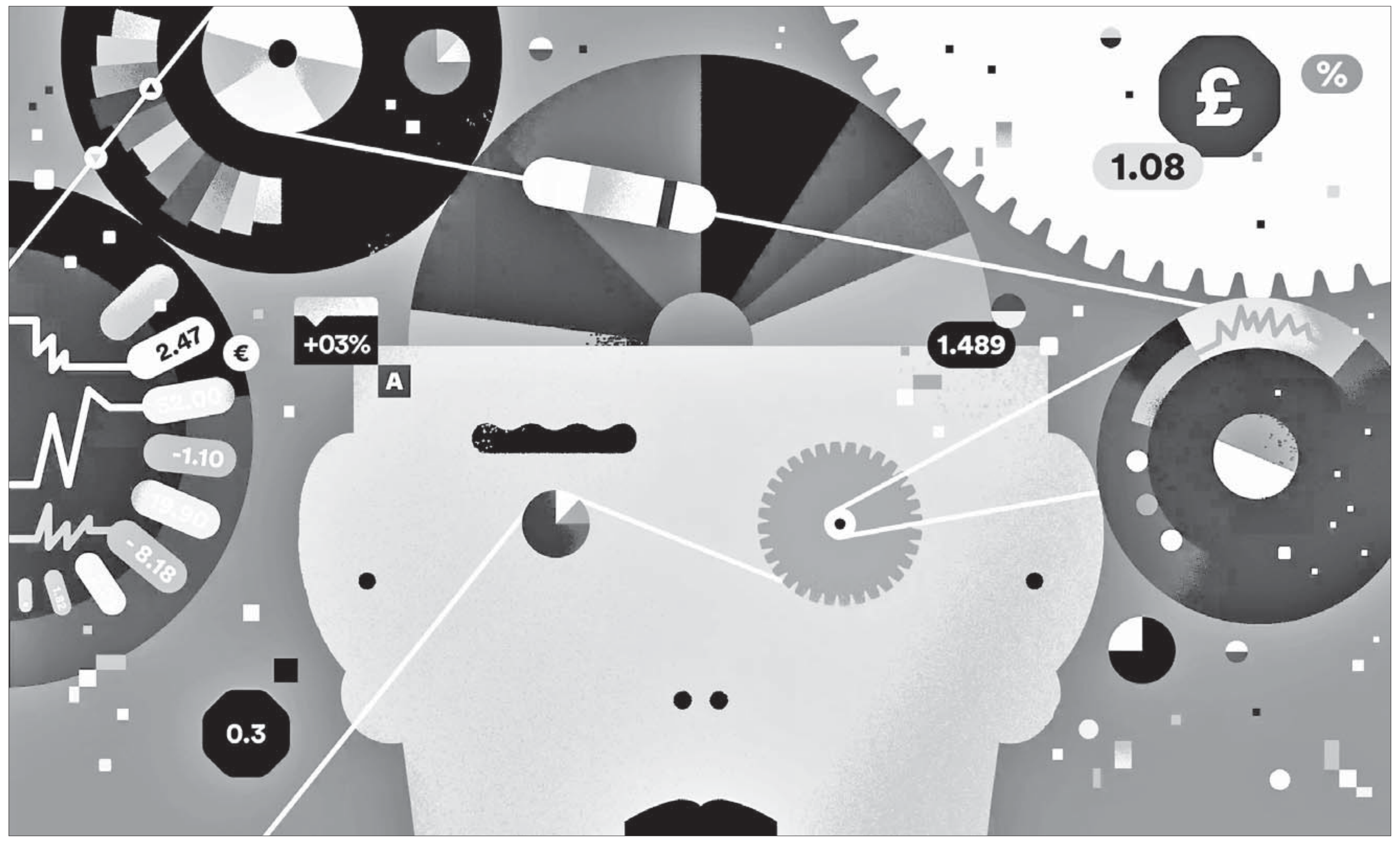

وزن‌دهی بیش از حد به ایده هایک و ارتقای بنیانی نظام قیمت‌گذاری به مقام نوعی علم مطلق اجتماعی معنایی جز فروکاستن از اهمیت ظرفیت استدلالی و خرد فردی ما، یعنی توانایی تدارک و ارزیابی برهان‌های لازم برای اعمال و باورهایمان ندارد. در نتیجه، سپهر عمومی که باید فضایی برای عرضه استدلال‌های خود و به‌چالش‌کشیدن منطق و برهان دیگری باشد دیگر عرصه کنکاش نبوده و به بازاری از کلیک‌ها لایک‌ها و ریتوئیت‌ها بدل می‌شود

ایده بزرگ هایک همواره فاجعه‌ای در انتظار وقوع و از ابتدا آبستن تمامی آن چیزی بود که گفته می‌شد در سودای دفع شر و مقابله با آن است. تلاش برای تکوین دوباره جامعه به مثابه یک بازار عظیم و غول‌آسا بدون شک منجر به از دست‌رفتن حیات عمومی افراد در سایه بگومگوها و مجادلاتی معمولی و پیش‌پاافتاده می‌شود؛ تا جایی که به سیاق آن‌چه امروز شاهدیم، عموم مردم عاقبت از سر استیصال و به عنوان آخرین راه چاره برای حل و فصل مشکلات بغرنج‌شان به یک قلدر مستبد متوسل شوند

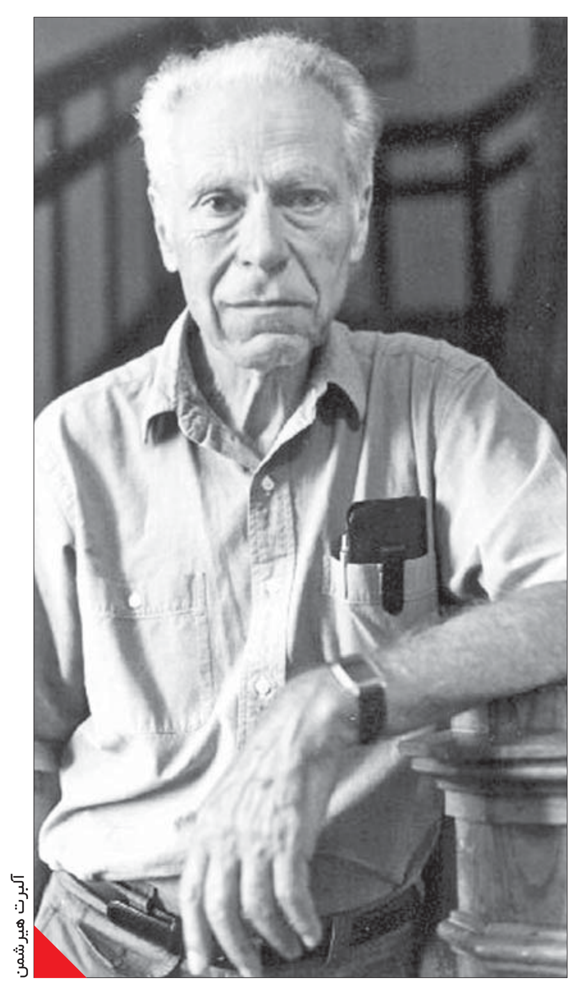

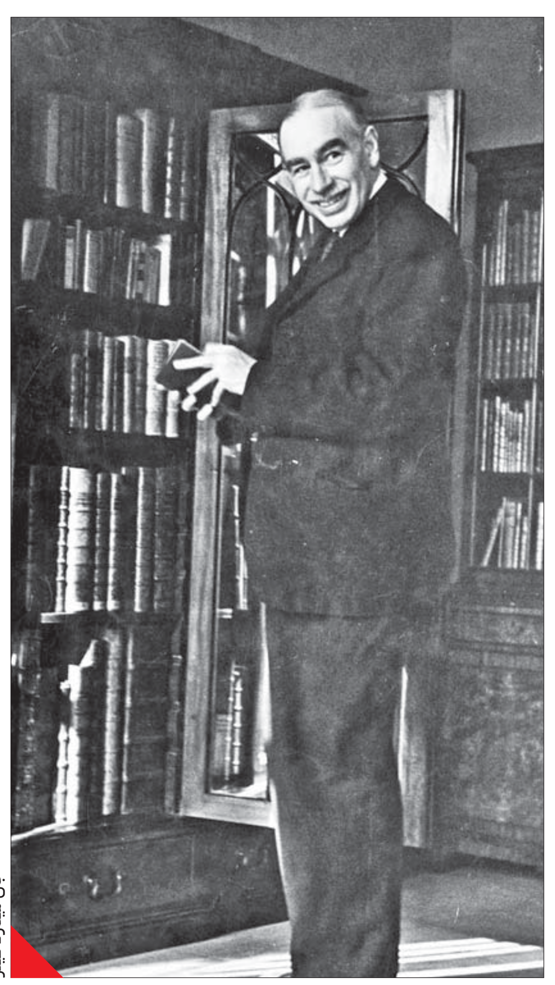

منبع: گاردین

تازه‌های نشر نی

چگونه بخوانیم

«چگونه بخوانیم» مجموعه کتاب‌هایی است شناخته‌شده درباره آرا و زندگی برخی از مهم‌ترین متفکران و فیلسوفان دوره مدرن به سرویراستاری سایمون کریچلی. او در توضیح این مجموعه می‌گوید: «هر کتاب مجموعه «چگونه بخوانیم» به نحوی به خواندن نوشته‌های یک متفکر در محضر استادی کارآشنا می‌ماند. کتاب‌ها فقط کشکول‌هایی حاوی مشهورترین بندهای آثار یک متفکر یا «بزرگ‌ترین موفقیت‌های» او نیستند بلکه مجموعه‌ای از سرنخ‌ها یا کلیدهایی را به خوانندگان ارائه می‌دهند تا بتوانند خود ادامه راه را بپیمایند و کشف‌های تازه‌ای کنند.» اخیرا نشر نی سه جلد از این مجموعه را بازنشر کرده که در زیر نگاهی گذرا به آنها انداخته‌ایم.

سورن کیرکگور

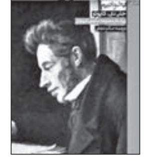

نوشته‌های سورن کیرکگور در طول یک سده زمینه‌ساز پیشرفت‌های بنیادی در روان‌کاوی، فلسفه، الاهیات و نقد فرهنگ توده‌ای بوده است. او انقلابی به راه انداخت که نام‌هایی چون مارتین هایدگر و ژاک دریدا وارثان آن به‌شمار می‌آیند. جان دی‌کاپوتو در این کتاب …

فریدریش نیچه
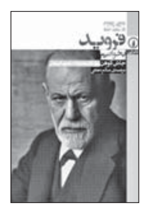
زیگموند فروید