گالری جهان

گاردین

برادر جانسون از کابینه کناره‌گیری کرد

● استعفای جو جانسون، برادر بوریس جانسون، از کابینه شکست بزرگی برای نخست‌وزیر انگلیس خواهد بود. روزنامه گاردین در تیتر و عکس یک خود، این خبر را بازتاب داده و نوشته است: جو جانسون منافع ملی را به پیوندهای خانوادگی ترجیح داده است. اصرار بیش از حد بوریس جانسون، نخست‌وزیر انگلیس به برگزیت بدون توافق حتی باعث شده برادرش هم عاصی شود و تصمیم بگیرد کابینه را ترک کند. میل جانسون به خروج بریتانیا از اتحادیه اروپا آن هم به هر شکل ممکن، باعث شده نمایندگان بعد از پایان تعطیلات ائتلاف و اتحاد بی‌سابقه‌ای از خود به معرض نمایش بگذارند و نخست‌وزیر را در رسیدن به آرزوهایش ناکام بگذارند. آنها به‌سرعت برق و باد قانونی تصویب کردند که مانع از برگزیت بدون توافق می‌شود و در عوض فرایند برگزیت را به تعویق می‌اندازد. قانون مصوب جدید پارلمان تمام راه‌های دورزدن را به روی جانسون می‌بندد و او را موظف می‌کند اگر در تاریخ ۳۱ اکتبر موفق نشود با اروپا برای خروج از اتحادیه به توافق برسد، به جای خروج بدون توافق، مهلت بگیرد و فرایند بررسی برگزیت را به تعویق بیندازد. جانسون برای اینکه مانع از تصویب این قانون شود همه کار کرد، اما نمایندگان پارلمان حتی نمایندگان حزب محافظه‌کار که مخالف برگزیت بدون توافق هستند، با هم هماهنگ و متحد شدند و در کوتاه‌ترین زمان ممکن قانون را تصویب کردند. در عکس یک روزنامه گاردین برادر بوریس جانسون، آقای جو جانسون را مشاهده می‌کنیم که متن استعفایش را تقدیم کرده و از کابینه خارج شده است.

نکته: برای چندمین‌بار در یک هفته اخیر تمام صفحه یک گاردین در اختیار برگزیت و حواشی‌اش است.

نشنال

دیدار نهایی در پایتخت امارات

● یک‌سو حبیب نورماگومدوف ایستاده و یک‌سو داستین پوریر. در عکس یک روزنامه نشنال دو قهرمان سبک‌وزن رشته فنون ترکیبی هنرهای رزمی را می‌بینیم که به ابوظبی آمده‌اند تا دور نهایی مسابقه‌شان را برگزار کنند. این مسابقات مدت‌ها است طرفداران زیادی در سراسر جهان پیدا کرده است. حبیب نورماگومدوف، از روسیه و داستین پوریر از آمریکا ستاره سبک‌وزن این مسابقات به شمار می‌آیند. وقایع اخیر لیبی و پروژه آتش‌بس سوژه تیتر یک روزنامه نشنال است. تیتر از نارضایتی ارتش ملی لیبی به برقراری آتش‌بس در طرابلس خبر می‌دهد. سخنگوی ارتش ملی لیبی گفته است ما به آتش‌بس راضی نیستیم. برنامه آتش‌بس از سوی نمایندگان سازمان ملل در امور لیبی ارائه شده است. از چندی پیش عملیات فتح طرابلس از سوی ارتش ملی لیبی به فرماندهی ژنرال حفتر آغاز شد. آنها از بنغازی به سمت طرابلس حرکت کردند، اما با مقاومت گروه‌های مردمی در مسیر روبه‌رو شدند. نیروهای متعلق به ارتش ملی لیبی معتقدند گروه‌های مردمی، تروریست هستند. این گروه‌ها حامی دولت وفاق لیبی هستند. سازمان ملل به‌منظور جلوگیری از بروز فاجعه انسانی خواستار آتش‌بس شده است. گزارش دیگر نشنال درباره سفر نتانیاهو به لندن است. او در این سفر و در گفت‌وگو با جانسون، چالش‌های ایران و اسرائیل را مطرح خواهد کرد.

نکته: بعد از مدت‌ها اتفاقات لیبی به صفحه یک روزنامه نشنال بازگشته است.

عکس روز

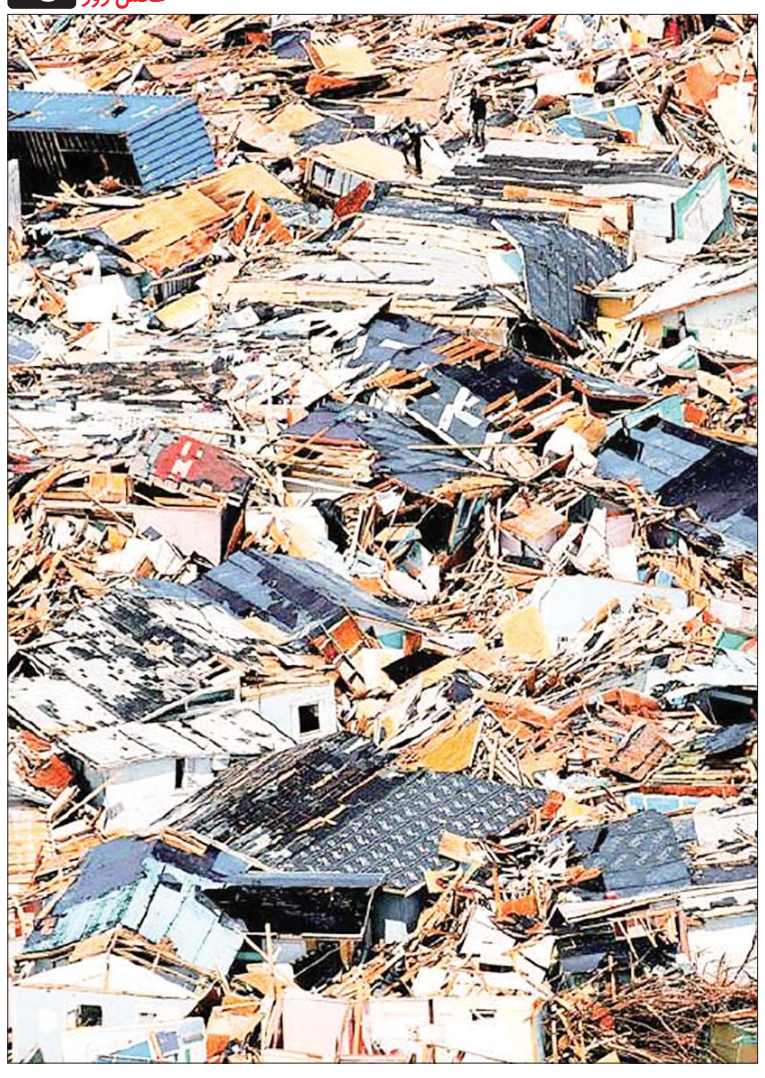

باهاماس؛ ویرانه‌ای به‌جامانده

سحر طلوعی: تصاویر منتشرشده از جزیره گریت آباکو در باهاماس شوکه‌کننده و ترسناک است. گویی آخرالزمان فرارسیده است؛ همه‌چیز درهم‌وبرهم است و ویران. خانه‌ها و دیگر ساختمان‌ها به معنای واقعی زیرورو شده‌اند. خطوط انتقال انرژی قطع شده و... دوریان کار خودش را کرده است؛ توفانی که کارشناسان آن را در دسته توفان‌های درجه ۵ قرار داده‌اند. توفان‌های درجه ۵ به توفان‌هایی گفته می‌شود که سرعتی بالای ۲۵۰ کیلومتر در ساعت دارند و ویرانگر هستند. باهاماس در جنوب آمریکا متأثر از این توفان است. این توفان به سمت شمال؛ یعنی سواحل جنوبی آمریکا در حرکت است. ایالت کارولینا در معرض خطر دوریان است. دوریان در نخستین ساعات ورود به باهاماس جان دست‌کم ۲۰ نفر را گرفته است. منابع خبری ادعا کرده‌اند میزان تلفات در حال افزایش است. هنوز آمار دقیقی از ویرانی‌های دوریان در باهاماس ثبت نشده است. نیروهای امداد خارجی از راه رسیده‌اند تا مانع از گسترش فاجعه شوند. نیروی دریایی انگلیس به همراه نیروهای آمریکایی از نخستین گروه‌هایی هستند که وارد باهاماس شده‌اند.

عکس: واشنگتن‌پست

گالری جهان

یواس‌ای‌تودی

همین حالا اینجا را ترک کنید!

● صفحه یک روزنامه یواس‌ای‌تودی با خبری درباره بحران در یکی از شرکت‌هایی که خدمات حمل‌ونقل ارائه می‌دهد، آغاز می‌شود؛ آزار و اذیت زنان مسافر و رفتارهای توهین‌آمیز جنسی راننده‌ها در تقابل با این مسافران. گزارش به استناد مدارک و شواهد کافی از سال ۲۰۱۸ تهیه شده است. ۱۴ زن مسافر در سال ۲۰۱۸ پرونده‌ای علیه شرکت خدمات حمل‌ونقل لیف گشوده‌اند. آنها از رفتارهای توهین‌آمیز رانندگان شکایت کرده‌اند. در گزارش یواس‌ای‌تودی آمده لیف با دو دسته اتهام کلی روبه‌رو است؛ یکی اینکه این شرکت در تضمین سلامت اخلاقی راننده‌هایش عاجز است. دومی این است که این شرکت در پیگیری شکایت مسافران اهمال‌کاری می‌کند و نسبت به آن بی‌توجه است. یواس‌ای‌تودی در این گزارش با یکی از مسافران که راننده لیف او را دزدیده و به او تجاوز کرده، گفت‌وگو کرده است. یواس‌ای‌تودی در عکس یک نمایی از ویرانی‌های شوکه‌کننده و آخرالزمانی باهاماس را به تصویر کشیده است؛ خانه‌ها روی هم تلنبار شده‌اند. این ویرانی‌ها نتیجه توفان دوریان است. نیروهای امداد بین‌المللی برای جلوگیری از بزرگ‌ترشدن فاجعه وارد باهاماس شده‌اند. یواس‌ای‌تودی در تیتر یک خبر داده دوریان باهاماس را ویران کرد، اما کارولینا مقاومت می‌کند. توفان درجه پنج دوریان از باهاماس به سمت کارولینا در جنوب آمریکا حرکت کرده است. با اینکه سرعتش کاهش یافته و در دسته توفان‌های درجه سه و دو قرار گرفته است، اما باز هم ساکنان کارولینا هشدار «اینجا را ترک کنید» را شنیده‌اند.

نکته: عجیب اینکه هنوز عدد و رقمی از میزان تلفات در صفحه یک یواس‌ای‌تودی منتشر نشده است.

الشرق‌الاوسط

۴ وزیر زن در کابینه سودان

● در عکس یک روزنامه الشرق‌الاوسط یکی از فرماندهان سعودی را می‌بینیم که لاشه به‌دست‌آمده تجهیزات نظامی حوثی‌ها را به دستیار وزیر خارجه آمریکا نشان می‌دهد. دیوید شنکر، دستیار وزیر خارجه آمریکا، راهی عربستان شده است. او در این سفر درباره چالش‌های عربستان و یمن با مقامات سعودی گفت‌وگو گرده است. دیوید شنکر گفته واشنگتن با طرف حوثی در یمن در تماس است و البته تلاش می‌کند مسیرهای ارسال اسلحه به آنها را ببندد. روزنامه الشرق‌الاوسط در تیتر یک هم به این موضوع می‌پردازد و از قول سعودی‌ها ادعا می‌کند طرف عربستانی هیچ نقشی در اتفاقات عدن نداشته است. در گزارش این روزنامه آمده عربستان از هرگونه تشدید وضعیت نظامی در یمن دوری می‌کند و معتقد است نظامی‌شدن اوضاع بیشتر به نفع گروهی مثل حوثی است. منظور از فتنه عدن، درگیری‌های مرگ‌باری است که چندی پیش میان گروه‌های ائتلاف در این خلیج پیش آمد. خبر مهم دیگر در صفحه یک الشرق‌الاوسط حضور چهار وزیر زن در کابینه سودان است. نخست‌وزیر دولت موقت سودان، دکتر حمدوک، کابینه‌اش را با انتخاب ۲۰ وزیر اعلام کرده است. مسئولیت چهار وزارتخانه به زنان سودانی رسیده است. الشرق‌الاوسط اتفاقات انگلیس را هم در صفحه یک پوشش داده است؛ برادر جانسون هم پشت او را خالی کرد. جو جانسون در اعتراض به بوریس از کابینه استعفا داده است.

نکته: یکی از پرمطلب‌ترین صفحات یک الشرق‌الاوسط را مشاهده می‌کنیم.

چین؛ گوشت بخورید!

فعالان محیط زیست هرچقدر تلاش می‌کنند به جوامع مختلف یادآوری کنند دامداری و رژیم غذایی گوشتی یکی از دلایل مهم تغییرات اقلیم و آب‌وهوا، افزایش دمای کره زمین و همچنین افزایش گازهای گلخانه‌ای است، گوش کسی بدهکار نیست. دست‌کم چینی‌ها تره‌ای برای این تلاش‌ها خرد نمی‌کنند. پرکردن شکم یک میلیارد و چندصد میلیون نفر به این راحتی‌ها نیست. چینی‌ها نه‌تنها در پی کاهش فعالیت دامداری‌های خود نبوده‌اند که از قضا سیاست‌هایشان را در جهت تولید بیشتر گوشت دام تغییر داده‌اند. دولت چین به دامداری‌های کوچک محلی اجازه داده است محصولات دامی خود را در همان محل پرورش دام بکشند و بفروشند.

عکس: شانگهای‌دیلی

هنگ‌کنگ؛ لام کوتاه آمد، معترضان نه

خانم کری لام، رهبر هنگ‌کنگ، در صفحات تلویزیون شهروندان این منطقه حاضر شده تا رسما بگوید لایحه استرداد مجرمان را به کشور مادر (چین) پس گرفته است. این لایحه سرآغاز وقوع اعتراضات دامنه‌داری در هنگ‌کنگ شد که تا امروز هم ادامه دارد. با اینکه خبر پس‌گرفتن لایحه به گوش معترضان رسیده است، اما هیچ نشانی از عقب‌نشینی آنها و آرامش هنگ‌کنگ نیست. معترضان هنگ‌کنگی دنبال این هستند که پای چین را برای همیشه از این منطقه ببرند. آنها می‌خواهند اصلاحاتی اساسی بر مبنای دموکراسی در هنگ‌کنگ صورت بگیرد. آنها از ورود نظامیان چینی به هنگ‌کنگ به منظور برخورد با معترضان شاکی هستند.

عکس: آرکانزاس دموکرات گزت

جدول ۳۴۷۹ ■ طراح: بیژن گورانی

افقی:

۱- رسیدگی به اتهام- فیلمی ساخته مارتین کمپبل با بازی آنتونیو باندراس ۲- محل فیلم‌برداری- بی‌رمق- مسیر حرکت ۳- کمان‌دار ایرانی- پیشینیان- چشیدن ۴- زیور- وسیله اندازه گیری زمان- روز جمعه ۵- هر داروی نرم‌کننده مزاج- ماه تابستانی ۶- تنظیم کلی موتور با دستگاه الکترونیکی- نامی دخترانه- نام خداوند در دین یهود ۷- سامانه- آسمان- پرنده‌ای خوش‌آواز ۸- پدر آذری- سلسله‌ای از فرمانروایان ترک نژاد فارس- آبشار دوقلوی مینودشت ۹- صدای پاره‌شدن کاغذ- تحویل‌دادن- بازیابی سلامت پس از بیماری ۱۰- سکرتر- بی‌نقش و نگار- غذایی شامل برش ضخیم از گوشت گاو ۱۱- نوعی بیسکویت ساده- فرماندهان ۱۲- آبادانی- اسب بارکش- انگشت کوچک ۱۳- عرضه و لیاقت- خوار و زبون- درختی جنگلی ۱۴- زهرآلود- طولانی‌ترین رود فرانسه- همسایه تانزانیا ۱۵- تعیین ارزش چیزی بر اساس معیارهای قراردادی- کوچک‌تر از گردان.

عمودی:

۱- همراهی‌کردن- اتفاق نظر فقها درباره مسائل شرعی- پسوند شباهت ۲- از محبت دیو ... می شود- فیلم کابویی- آتشدان ۳- ژانری در سینما- پدربزرگ- شیرین سخن ۴- چه کسی- برقرار کردن ارتباط تلفنی- تشنه نیست ۵- تکلیف مدرسه- رایانه کیفی- مرداب شمالی ۶- مربوط به هندسه- ترسانک جالیز- بالای زمین ۷- محل آموزش اسب‌سواری- مربوط به اداره- دشمن آتش ۸- بخشی از دستگاه عصبی مرکزی- پیوسته- زبان ترکی ۹- کشیش- مالکیت چیزی را به دیگری واگذار کردن- تلسکوپ فضایی ۱۰- کوچک‌ترین ذره- چاهک کف حوض- ریزترین رگ خونی ۱۱- نقاش ایرانی عهد تیموری و صفوی- رودخانه‌ها- ماست چکیده ۱۲- ایوان عبرت- بخش انتهایی پرچم گل- ضمیر غائب ۱۳- نیرومند- کویر مرکزی ایران- آشیانه ۱۴ - رهن‌دهنده- واقعی- شب آخر پاییز ۱۵- صوت شگفتی- هیاهو- آسمان دره.

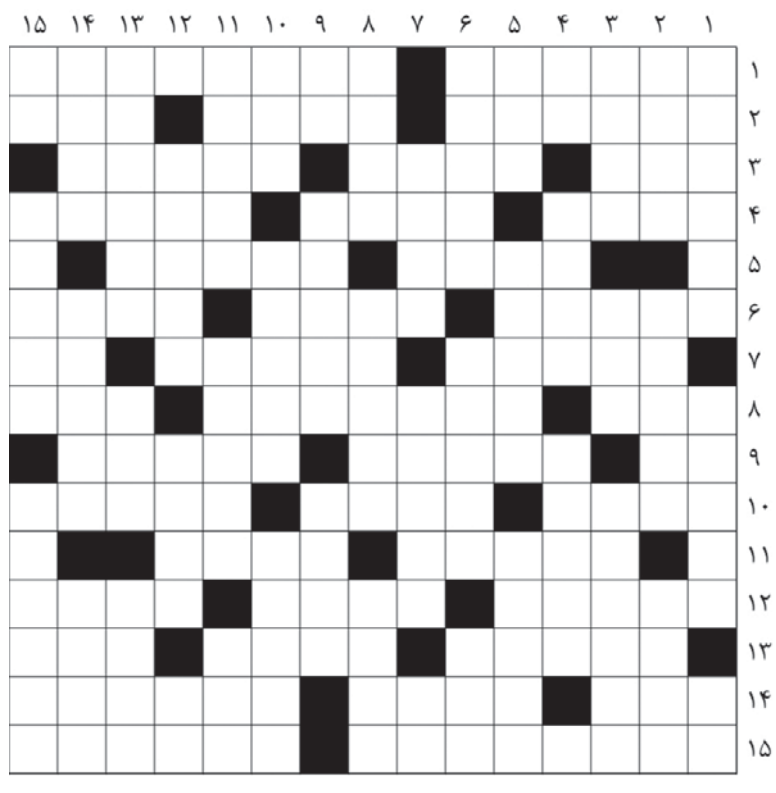

حل سودوکو سخت

۲	۳	۱	۴	۵	۶	۸	۷	۹
۴	۶	۵	۷	۹	۸	۱	۲	۳
۷	۸	۹	۱	۲	۳	۶	۴	۵
۳	۹	۲	۵	۸	۱	۴	۶	۷
۶	۷	۸	۹	۳	۴	۵	۱	۲
۱	۵	۴	۶	۷	۲	۳	۹	۸
۵	۲	۶	۸	۱	۷	۹	۳	۴
۸	۱	۷	۳	۴	۹	۲	۵	۶
۹	۴	۳	۲	۶	۵	۷	۸	۱

حل سودوکو ۲۴۷۴

۱	۹	۶	۵	۲	۳	۸	۷	۴
۴	۲	۵	۸	۶	۷	۳	۹	۱
۸	۳	۷	۱	۴	۹	۲	۶	۵
۹	۵	۳	۶	۱	۴	۷	۲	۸
۲	۷	۴	۹	۸	۵	۱	۳	۶
۶	۱	۸	۷	۳	۲	۵	۴	۹
۳	۴	۱	۲	۹	۸	۶	۵	۷
۵	۸	۲	۴	۷	۶	۹	۱	۳
۷	۶	۹	۳	۵	۱	۴	۸	۲

جدول ۳۴۷۸

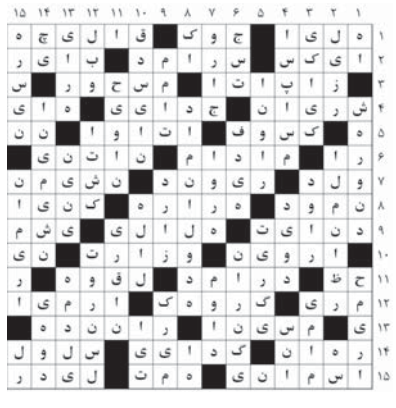

سودوکو سخت ۲۴۷۵

زمان پیشنهادی: ۴۰ دقیقه

قانون‌های حل جدول سودوکو:

۱- در هر سطر و ستون باید اعداد یک تا ۹ نوشته شود. بدیهی است که هیچ عددی نباید تکرار شود.

۲- در هر مربع ۳×۳ اعداد یک تا ۹ باید نوشته شود و در نتیجه هیچ عددی نباید تکرار شود.

	۱				۷		۸	
				۱		۶		۴
۳								۹
۴	۳				۹	۷		
	۲		۱		۴		۹	
		۸	۲				۱	۵
۶								۱
۱		۹		۵				
	۴		۹				۶	

سودوکو ساده ۲۴۷۵

زمان پیشنهادی: ۲۰ دقیقه

سودوکو

سودوکو Sudoku یک واژه ترکیبی ژاپنی به معنای عددهای بی‌تکرار است و امروزه به جدولی از اعداد گفته می‌شود که به عنوان یک سرگرمی رایج در نشریات کشورهای مختلف به چاپ می‌رسد.

	۸			۲	۶			
۳	۷	۶						
					۵	۳		
۴				۵		۸		۲
	۲						۵	
۷		۵		۳				۴
		۲	۸					
						۶	۸	۱
			۶	۱			۹	