گالری جهان

اینترنشنال‌هرالدتریبیون

مبارک در راه بیمارستان نظامی

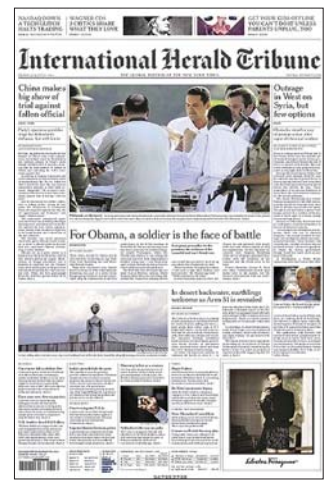
International Herald Tribune

For Obama, a soldier is the face of battle

● مصر و سوریه مهم‌ترین خبرهای بخش خاورمیانه هستند. به همین دلیل گزارش یک اینترنشنال‌هرالدتریبیون و عکس یک این روزنامه درباره این دو موضوع است. در عکس یک، نظامیان امنیتی مصری را در کنار تخت حامل حسنی مبارک- رییس‌جمهور مستعفی مصر در جریان انقلاب ژانویه و جنبش بهار عربی - می‌بینیم. پزشکان یک بیمارستان نظامی او را تحویل گرفته‌اند. دادگاه، مبارک را از اتهاماتش تبرئه کرد، اما دستور داد در بیمارستان و خانه‌اش، تحت حصر خانگی باشد. تصمیم دادگاه قاهره می‌تواند آتش خشم مخالفان و اخوانی‌ها را شعله‌ورتر کند؛ خشمی که با کودتای ارتشی‌ها علیه محمد مرسی رییس‌جمهور، شعله کشید. گزارش یک این روزنامه به ادعای مخالفان دولت اسد در سوریه اشاره می‌کند. مخالفان ادعا کرده‌اند دولت اسد طی یکی، دو روز گذشته از گاز ساربن برای مقابله با شورشی‌ها استفاده کرده است. دولت این ادعا را رد کرده و هنوز هیچ گزارش تاییدکننده‌ای هم منتشر نشده است. گزارش اینترنشنال‌هرالدتریبیون می‌گوید موانعی بر سر انجام هرگونه عملیات و حمله‌ای از سوی غرب علیه دولت اسد وجود دارد. یکی از موانع این است که آنها هنوز نمی‌دانند دولت اسد واقعا از گازهای شیمیایی استفاده کرده و یا این فقط یک ادعای مطرح‌شده از سوی مخالفان است. گزارش دیگر در نیم‌تای نخست صفحه یک این روزنامه به برگزاری دادگاه بو شیلای، یکی از مقامات ارشد حزب خلق چین می‌پردازد. این مقام که سال گذشته از سمتش کناره‌گیری کرد، یکی از متهمان پرونده قتل یک تاجر انگلیسی است.

نکته: اینترنشنال‌هرالدتریبیون در صفحه یک مهم‌ترین سوژه‌های خبری جهان را پوشش داده است.

تودیززمان

درخواست ترکیه برای واکنش بین‌المللی درباره سوریه

TODAYS ZAMAN

Turkey says all red lines in Syria have been crossed, calls for int'l action

Safety fears end Kılıçdaroğlu's Iraq trip

● دولت ترکیه معتقد است همه خطوط قرمز در سوریه رد شده است و دیگر جایی برای سکوت و نظاره نیست. این موضوع در تیتر یک روزنامه تودیززمان دیده می‌شود. علاوه بر این، دولت ترکیه از سازمان‌های بین‌المللی خواسته واکنش نشان دهند. علت عصبانیت و ناآرامی دولت ترکیه، ادعای گروه مخالفان و شورشی‌های سوریه است. آنها روز چهارشنبه مدعی شدند دولت اسد از گازهای شیمیایی برای مقابله استفاده کرده است. آنان مدعی مرگ بیش از هزار نفر از کودکان و زنان بودند. عکس‌های زیادی از اجساد کفن‌پوش زنان و کودکان منتشر شد؛ مثل همین که در صفحه یک تودیززمان به چشم می‌خورد. عکس تودیززمان نشان می‌دهد پدران و مادران، کودکانشان را در قبرستان «جامورپا» در حومه دمشق دفن می‌کنند اما هیچ‌یک از رسانه‌های غربی نتوانستند تایید کنند واقعا دولت اسد از گاز ساربن استفاده کرده یا نه. اما تودیززمان به نقل از مقامات ترکیه معتقد است دولت اسد از گاز استفاده کرده و دیگر جایی برای مماشات نمانده است. داوود اوغلو وزیر امور خارجه از سازمان ملل خواسته تصمیم قطعی برای برخورد با اسد و دیدار از مناطق بمباران شیمیایی اتخاذ کند. ترکیه نخستین کشوری بود که از سه سال پیش درباره برخورد اسد با مخالفانش موضع گرفته است. وزیر امور خارجه ترکیه برای همراهی دیگر کشورهای جهان با ترکیه در مساله اخیر سوریه، با بسیاری از همتایانش نظیر وزیر امور خارجه ایران و آلمان گفت‌وگو کرده است.

نکته: به نسبت دیگر روزنامه‌ها، تودیززمان با قاطعیت درباره استفاده از گازهای شیمیایی در سوریه گفته است.

عکس روز

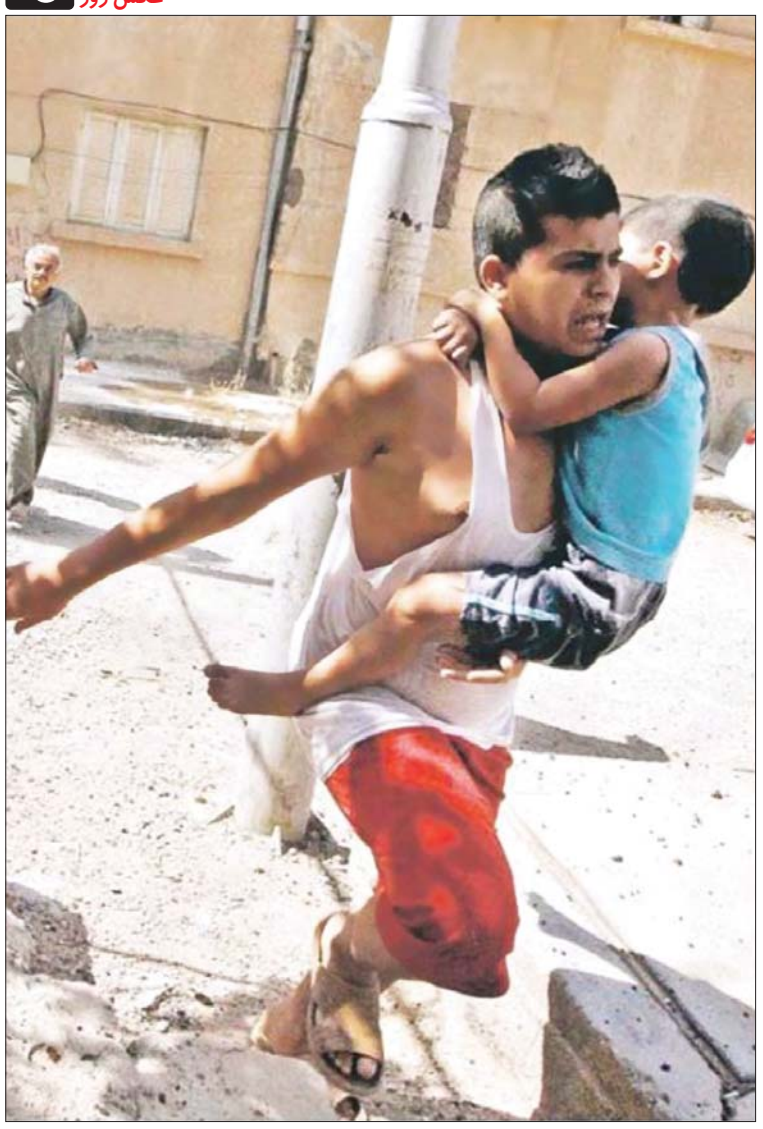

از زمین و آسمان مرگ می‌بارد

سحر طلوعی: قابل تحمل‌ترین عکسی که از سوریه منتشر شده، همین عکس است. این عکس بعد از حمله‌هوایی ارتش سوریه منتشر شده است. دولت این حمله را تایید کرده است اما آنچه شورشی‌ها درباره استفاده دولت از گازهای شیمیایی گزارش کرده‌اند، تایید نشده است. گروه‌های مخالف در سوریه اعلام کرده‌اند بیش از هزار نفر طی یکی، دو روز گذشته در اثر انتشار گازهای سمی و شیمیایی سارین کشته شده‌اند. ادعای گروه‌های مخالف دولت سوریه درست زمانی مطرح شد که هیات ناظر سازمان ملل متحد وارد دمشق شده بودند. هیچ‌کدام از رسانه‌های آمریکایی و اروپایی ادعای شورشی‌ها را تایید نکرده‌اند، اما در گزارش‌هایشان تصاویر کودکان و زنان و دیگر تلفات ناشی از استفاده از گازهای شیمیایی را منتشر کرده‌اند.

عکس: رویترز- وال‌استریت‌ژورنال اروپا

گالری جهان

گاردین

افت نمرات و اعتراض به فاکتورهای امتحانی

the guardian

Fall in GCSE grades blamed on school 'exam factories'

Hall pledges to heal BBC divide over payoffs

● روزنامه گاردین انگلیس وسط بحبوحه مصر و سوریه و حتی حواشی برخورد امنیتی دولت بریتانیا با این روزنامه در موضوع اسناد محرمانه آمریکا و اسنودن و ... ترجیح داده مشکلات آموزشی و تحصیلی دانش‌آموزان بریتانیا را در تیتر یک خود منتشر کند. تیتر می‌گوید: «شکست در گرفتن مدرک GCSE، باعث شده تا صدای اعتراضی‌ها علیه فاکتورهای امتحانی مدارس بلند شود.» مدرک GCSE، در واقع اجازه‌نامه ادامه دبیرستان و گرفتن دیپلم است. اینطور که گاردین گزارش داده، امسال دانش‌آموزان برای گرفتن مدرک GCSE با سختی‌های زیادی روبه‌رو بوده‌اند و نمره لازم را نیاورده‌اند. علت هم نحوه امتحان‌گیری مدارس بوده است. گاردین جزییات این اتفاق را در گزارشی در صفحه یک خود منتشر کرده است. عکس یک این روزنامه تعدادی از دانش‌آموزان دختر یکی از دبیرستان‌های منچستر را نشان می‌دهد که کارنامه GCSE را در دست دارند و خیلی خوشحال به‌نظر می‌رسند. آنها حد نصاب لازم برای ادامه دبیرستان را به‌دست آورده‌اند. مسایل آموزشی برای رسانه‌های انگلیسی بسیار اهمیت دارد. در بخشی از صفحه یک، گزارشی از تغییر اشل حقوقی کارکنان بی‌بی‌سی به چشم می‌خورد. این تغییرات به خواسته تونی هال رییس بی‌بی‌سی شکل گرفته است. در انتهایی‌ترین بخش صفحه یک، گاردین به سوریه و وقایع اخیر آن توجه کرده است. گزارش به خانواده‌هایی می‌پردازد که در خواب، جان باخته‌اند. آنها گازهای مسموم را استشمام کرده‌اند. اما گزارش گاردین هم تایید نمی‌کند این گاز از سوی دولت استفاده شده یا از سوی گروهی دیگر.

نکته: گاردین به اندازه دیگر روزنامه‌ها به موضوع سوریه توجه نکرده است.

نشنال‌نیوز

افزایش فشار برای تحقیق در مناطق آسیب‌دیده

The National

Calls for action after 'gas attacks'

Yemen says sorry for wars of Saleh

Dozens injured in labour camp brawl

Sardinia backs UAE's Schengen bid

● دوباره سوریه به صدر اخبار خاورمیانه و رسانه‌های جهان بازگشته است. نشنال‌نیوز هم تیتر یک خود را به سوریه اختصاص داده است. تیتر می‌گوید «جهان به دنبال واکنش به دولت سوریه بعد از استفاده از گازهای شیمیایی است.» اما وقتی متن گزارش را می‌خوانیم متوجه می‌شویم نشنال‌نیوز هم به دنبال راهی برای اثبات این ادعاست و هنوز معلوم نیست چه گروهی از گازهای شیمیایی استفاده کرده‌اند. آنچه مشخص است این است که بیش از هزار زن و کودک جان باخته‌اند. نشنال‌نیوز در متن گزارش خود اشاره می‌کند گروه ناظر سازمان‌ملل در دمشق به دنبال راهی برای ورود به منطقه شیمیایی هستند. آنها می‌خواهند تحقیقات خود را شروع کنند، اما هنوز نتوانسته‌اند در این مناطق حاضر شوند. در متن گزارش نشنال‌نیوز اشاره شده میزان تلفات حادثه روز چهارشنبه در سوریه از ۱۷۰ نفر تا هزار و ۷۰۰ نفر متفاوت است. این دامنه وسیع و مختلف از تلفات را گروه‌های فعال حقوق بشری در سوریه گزارش کرده‌اند. عکس یک این روزنامه به مادر و فرزندی می‌پردازد که به طور معجزه‌آسا از بیماری نجات یافته‌اند. نشنال‌نیوز به این فرزند، لقب کودک معجزه داده است. مادر ابوسعید هنگامی که پنج‌ماهه باردار بوده مبتلا به یک بیماری مغزی می‌شود که زندگی خودش و جنینش را تحت‌تاثیر قرار می‌دهد. اما با کمک تیم پزشکی و جراحی بیمارستان القسیمی شارجه موفق می‌شود بارداری‌اش را تا انتها تحمل کند و از بیماری خلاص شود.

نکته: خبر آزادی حسنی مبارک و حصر خانگی‌اش در انتهایی‌ترین بخش صفحه یک نشنال‌نیوز همراه با عکس منتشر شده است.

آسمان سیاه شانگهای

طبق تقویم باستانی چینی‌ها، چله تابستان تمام شد. سازمان هواشناسی چین اعلام کرده، این چله و این تابستان، گرم‌ترین تابستان چند سال گذشته بوده است. حالا که چله تمام شده، ابر سیاه و ستبری بر فراز شانگهای پدیدار شده و کارشناسان هواشناسی پیش‌بینی کرده‌اند توفان و بارش سنگین در انتظار شهر خواهد بود. عکس یک شانگهای‌دیلی توده ابر سیاه برفراز شهر را به‌خوبی نشان می‌دهد. خطوط هوایی شهر شانگهای و جونیائو تعطیل شده تا شر توفان «ترامی» بخوابد.

عکس: شینهوا- شانگهای‌دیلی

مرکل در اردوگاه اجباری کار

آنگلا مرکل نخستین صدراعظم آلمان است که به اردوگاه «داخائو» می‌رود و به قربانیان این اردوگاه ادای احترام می‌کند. اردوگاه کار اجباری داخائو سال ۱۹۳۳ درست زمانی که هیتلر سر کار آمد، در مونیخ تاسیس شد. این اردوگاه تا سال ۱۹۴۵ دایر بود و چیزی حدود ۲۰۰هزار یهودی، کولی، معلولان جسمی، مخالفان سیاسی و همجنسگراها را در خود جا داد. داخائو مشهورترین اردوگاه کار اجباری نازی‌ها در جنگ جهانی دوم است. مرکل هنگام ادای احترا به قربانیان این اردوگاه و گذاشتن تاج گل گفته «سرنوشت قربانیان مرا از شرم آکنده می‌کند.»

عکس: AFP- لوموند

جدول ۱۷۸۳

افقی:

۱- شکیل اونیل به خاطر درگیری با او از تیم لیکرز رفت - ستاره‌ای خرد ۲- حالت سکون - از مدافعان ایتالیا - حیله‌گر ۳- رودی در آلمان - افسار، دهنه - جمع وسوسه ۴- نشرکننده - از حلقوم تا معده ۵- کلمه شگفتی - بزرگی - اصول وقوانین دین - مدرک ۶- عصب خارجی - مدل غربی - محاسن صورت - ضمیر غایب ۷- نادر - نام قدیم همدان ۸- مایع زردرنگ کبد - برخی در خواب می‌کشند ۹- بررسی چیزی یا کسی به منظور پی‌بردن به ارزش و وضع آن - شهر و بندری در جمهوری اکراین ۱۰- پروردگار - از جنس بادیه - نخستین شهید کربلا - تصفیه‌کننده آشپزخانه نشین ۱۱- کلمه پرسشی - دوستدار - تمدنی باستانی در آمریکای مرکزی - تکبر، غرور ۱۲- نمد درست می‌کند - درخت جهنمی ۱۳- ناحیه‌ای در آلمان - مسابقه دو تیم همشهری - یار دستک ۱۴- جاده شمالی - کارگر کشتی - هافبک ایتالیا ۱۵- نشانه - قهرمان هفت دوره مسابقات فرمول یک

عمودی:

۱- تار عنکبوت - قیمتی ۲- پشت و عقب - نام جزیره‌ای در کشورمان - مرض ۳- واحد رایانه‌ای - زیرک - ابزارها ۴- کشور مبارک - نشانی - همکار صندلی ۵- پنج ترکی - اهل نظر - خزنده خوش خط و خال ۶- وسیله روشنایی - بی‌اعتبار - مکان ۷- هر یک از اجزا متحرک پنجه دست و پا - حیوان نجیب - مرگ انگلیسی ۸- سمت چپ - نوعی زیرپوش - تزیین روی پلو ۹- کوچک‌ترین ذره یک عنصر - سرازیری - مورد پسند ۱۰- پیشوند منفی - اصطلاحی در ورزش کشتی - شامل ۱۱- پرهیزگاری - کشتی جنگی یونان باستان - رودایتالیایی ۱۲- دگرگون کردن صورت و زشت‌تر شدن - اتحادیه ترابری هوایی - کشت به امید باران ۱۳- مجموعه پلاتهای مختلف - گریه و زاری - درخت سایه گستر ۱۴- پایتخت کوبا - پایه، رکن - مزه حرف حق ۱۵- کفاش - مروج فرهنگ

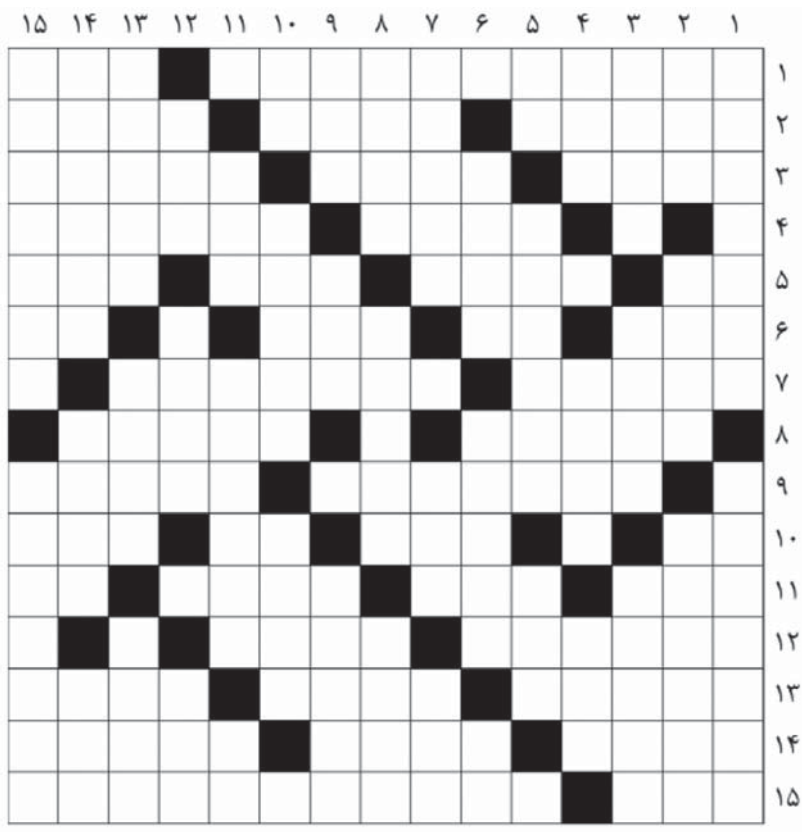

جدول ۱۷۸۲

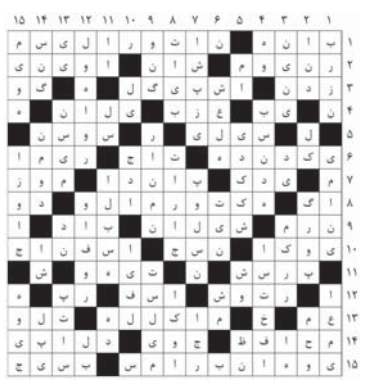

قانون‌های حل جدول سودوکو:

۱- در هر سطر و ستون باید اعداد یک تا ۹ نوشته شود. بدیهی است که هیچ عددی نباید تکرار شود.

۲- در هر مربع ۳×۳ اعداد یک تا ۹ باید نوشته شود و در نتیجه هیچ عددی نباید تکرار شود.

سودوکو سخت ۴۳۵

۴		۲	۹					۵
			۷				۲	۱
	۸					۹		۴
	۹	۶		۴	۲			
			۸	۹	۶			۷
۵			۱			۶		
۸	۳					۷		
	۱					۲	۳	۸
				۱			۵	

حل سودوکو سخت

سودوکو

سودوکو Sudoku یک واژه ترکیبی ژاپنی به معنای عددهای بی‌تکرار است و امروزه به جدولی از اعداد گفته می‌شود که به عنوان یک سرگرمی رایج در نشریات کشورهای مختلف به چاپ می‌رسد.

سودوکو ۷۸۶

	۱	۵		۲			۸	
۸	۲	۶			۷		۹	
۴			۹		۸			۵
۶			۲				۴	
۳	۹		۵	۷	۶			
			۴		۳	۹	۵	۶
	۸		۷	۳	۹			۱
		۳	۸	۶	۲	۵		۹
۷			۱				۳	

حل سودوکو ۷۸۵

۶	۹	۸	۵	۴	۳	۱	۲	۷
۱	۷	۴	۸	۲	۶	۹	۳	۵
۵	۲	۳	۷	۱	۹	۴	۶	۸
۷	۶	۱	۳	۹	۴	۸	۵	۲
۴	۵	۲	۶	۷	۸	۳	۱	۹
۳	۸	۹	۲	۵	۱	۶	۷	۴
۲	۴	۶	۹	۳	۷	۵	۸	۱
۹	۳	۷	۱	۸	۵	۲	۴	۶
۸	۱	۵	۴	۶	۲	۷	۹	۳

تعرفه ویژه
رستوران‌ها
۸۸۱۹۳۹۷۹

سازمان آگهی‌ها

تعرفه ویژه
آژانس‌های مسافرتی
۸۸۱۹۲۸۷۷