تنیس

«چلیچ» فاتح رقابت‌های «یواس اوپن» شد
قهرمانی «کرواتی» بعد از ۱۱سال

محمد مافی

● مارین چیلیچ تنیس‌باز بلندقامت کروات با شکست «کی نیشیکوری» از ژاپن موفق شد اولین عنوان قهرمانی گرنداسلم خود را در نیویورک به دست بیاورد. نفر چهاردهم رده‌بندی تنیس مردان که در دیدار مرحله نیمه‌پایانی راجر فدرر را در سه ست پیاپی از پیش‌رو برداشته بود، در این بازی نیز با حساب سه بر صفر (۳ - ۶، ۳ - ۶ و ۳ - ۶) بر نیشیکوری غلبه کرد تا کرواسی بعد از ۱۳سال دوباره صاحب یک قهرمان گرنداسلم شود. آخرین موفقیت کروات‌ها در مسابقات بزرگ، در سال ۲۰۰۱ در ویمبلدون به دست آمد، جایی‌که که گوران ایوانیسویچ مربی کنونی چیلیچ جام آن مسابقات را بالای سر برد. چیلیچ که پیش از این، یازده عنوان قهرمانی در تور حرفه‌ای تنیس مردان به دست آورده، در مصاحبه بعد از بازی خود گفت: «چیزی که همیشه برای آن زحمت می‌کشیدم و آرزویش را داشتم، امروز به حقیقت پیوست. این برای بقیه بازیکنان هم می‌تواند نشانه خوبی باشد تا ببینند که اگر پشتکار داشته باشند و تلاش کنند، نتیجه زحماتشان را خواهند دید.» مارین چیلیچ حالا در کنار خوان مارتین دلپوترو (قهرمان آزاد آمریکا ۲۰۰۹) و استنیسلاس واورینکا (قهرمان آزاد استرالیا ۲۰۱۴) تنها تنیس‌بازانی هستند که در ۳۹ گرنداسلم گذشته توانسته‌اند جام مسابقات را از دستان چهار غول دنیای تنیس، راجر فدرر، رافائل نادال، نواک جوکوویچ و اندی ماری دور نگه دارند. همچنین از سال ۲۰۰۲ که پیت سمپراس با رتبه هفدهم رده‌بندی جهانی موفق به قهرمانی در تنیس آزاد آمریکا شد، این نخستین باری بود که یک بازیکن که در جمع ۱۰نفر برتر رده‌بندی حضور ندارد، موفق به کسب عنوان قهرمانی در این مسابقات می‌شود. کی نیشیکوری، نفر دهم تنیس جهان نیز که با راهیابی به فینال این مسابقات به‌عنوان اولین تنیس‌باز مرد آسیایی، تاریخ‌ساز شده بود، بعد از اینکه نتوانست رویای خودش و قاره کهن را به واقعیت تبدیل کند، گفت: «مارین امروز خیلی خوب بازی کرد. من نتوانستم تنیس خودم را ارایه دهم. به او و تیمش تبریک می‌گویم. گرچه شکست سختی بود اما خیلی خوشحالم که به اولین فینالم در مسابقات گرنداسلم رسیدم.»

فوتبال

بررسی گواهینامه فوتبالیست‌های متخلف

● سردار اسکندر مومنی در حاشیه کمیته هماهنگی اجرای طرح‌های ویژه ترافیکی در جمع خبرنگاران در پاسخ به پرسشی درباره صحت گواهینامه‌های رانندگی اخذشده از سوی فوتبالیست‌هایی که کارت معافیت از خدمتشان جعلی تشخیص داده شده است، گفت: در این خصوص بررسی‌های لازم پس از اعلام اسامی انجام خواهد شد و پلیس راهور پیگیری می‌کند که این افراد چه زمانی نسبت به دریافت گواهینامه‌های‌شان اقدام کرده‌اند. البته ممکن است برخی در دوران تحصیل یا پیش از صدور کارت معافیت از خدمت، گواهینامه خود را دریافت کرده باشند. او در پاسخ به این سوال که گفته می‌شود برخی از این افراد به‌دلیل مواردی چون معلولیت و بیماری‌های عصبی از سربازی معاف شده‌اند، اما چطور گواهینامه به آنها داده شده است؟ گفت: برای صدور گواهینامه، صحت کارت پایان‌خدمت یا معافیت، از سازمان وظیفه عمومی استعلام می‌شود و این‌طور نیست که ماموران با نگاه چشمی آن را تایید کنند. به‌علاوه اینکه پزشکان معتمد پلیس راهنمایی‌ورانندگی نیز سلامت روحی و روانی متقاضیان دریافت گواهینامه را تایید می‌کنند.

«فرکی» جانشین «کرانچار» شد

● سرمربی پیشین تیم‌های فوتبال نفت‌تهران و فولادخوزستان که از ابتدای لیگ چهاردهم، هدایت هیچ تیمی را برعهده نگرفته بود، به دنبال اختلافاتی که بین زلاتکو کرانچار و مسوولان باشگاه سپاهان ایجاد و منجر به قطع همکاری این مربی کروات با زردپوشان شد، به اصفهان رفت و با مسوولان این باشگاه برای هدایت سپاهان به توافق رسید. حسین فرکی، سرمربی فصل گذشته تیم فوتبال فولادخوزستان عصردیروز در اصفهان دیده شد. این اتفاق در شرایطی رخ داده است که زلاتکو کرانچار سرمربی زردپوشان اصفهانی از روز گذشته حاضر به حضور در تمرینات این تیم نشد، تا گمانه‌زنی‌ها در مورد جانشین او آغاز شود. از حسین فرکی به‌عنوان اصلی‌ترین گزینه جایگزینی کرانچار نام برده می‌شد که بالاخره او با مسوولان سپاهان به توافق نهایی رسید.

بازگشت مرفاوی به «صبا»

● **ایسنا:** سرمربی مستعفی تیم صبای قم پس از جلسه با اعضای هیات‌مدیره این باشگاه، به تمرین این تیم بازگشت. صمد مرفاوی که پس از پایان بازی تیمش برابر راه‌آهن در نشست خبری استعفا کرده بود، روز گذشته در جلسه هیات‌مدیره باشگاه شرکت کرد و در نهایت مقرر شد به تمرین تیم بازگردد. اکبر غمخوار رییس هیات‌مدیره باشگاه صبا در مورد بازگشت مرفاوی گفت: سعی کردیم مشکلاتی را که برای صمد مرفاوی ایجاد شده بود، رفع کنیم. البته ایشان مشکل خاصی نداشتند و فقط به‌خاطر دوری راه استعفا داده بودند.

مرحله دوم والیبال قهرمانی جهان
«یوزپلنگ‌ها» در کمین «کانگورها»

تیم‌ملی والیبال ایران امشب از ساعت ۲۲:۵۵ در اولین بازی خود در مرحله دوم مسابقات والیبال قهرمانی جهان در شهر بیدگوشچ لهستان به‌مصاف استرالیا می‌رود. «کانگورها» یکی از ضعیف‌ترین تیم‌های مرحله دوم محسوب می‌شوند که بدون امتیاز وارد این مرحله شدند. آنها در مرحله اول تنها موفق به شکست ونزوئلا و کامرون شدند و برای صعود به مرحله بعد باید هرچهار دیدار این مرحله را با امتیاز کامل پشت‌سر بگذارند. این درحالی است که تیم‌ملی کشورمان با پنج امتیاز وارد این مرحله شده است. شاگردان کواچ به‌خوبی می‌دانند که این بازی در نوع خود مهم است. درست است که بارها ایران به‌راحتی استرالیا را شکست داده، اما در بزنگاه مهم والیبال ایران که همان حضور در المپیک ۲۰۱۲ لندن بود، همین تیم استرالیا با شکست‌دادن ایران به المپیک صعود کرد و ایران با ناباوری حذف شد، به همین دلیل والیبالست‌های خوب کشورمان که این‌روزها به‌درستی لقب یوزپلنگ ایرانی را یدک می‌کشند، باید با تمام قوای روحی و جسمی در مقابل این حریف قرار گیرند. استرالیا در شش‌ماه اخیر چهاربار در مسابقه‌های تدارکاتی برابر تیم‌ملی والیبال ایران به میدان رفته است. آنها در آستانه لیگ جهانی والیبال در تهران دو بار و در آستانه مسابقه‌های قهرمانی جهان در لهستان نیز دو بار با ملی‌پوشان ایران بازی کردند. از این جهت کادر فنی دو تیم ایران و استرالیا شناخت بسیار خوبی از یکدیگر دارند. آیدان زینگل با دومتروهفت‌سانتیمتر، بلندقدترین بازیکن استرالیا و لوکه پری (لیبرو) با ۱۸۰ سانتیمتر کوتاه‌قدترین بازیکن این تیم است. اکثر بازیکنان استرالیا بیشتر از دومتر هستند و این تیم یکی از بلندقامت‌ترین تیم‌های حاضر در مسابقات است. تیم‌ملی کشورمان در اولین مسابقه دور دوم خود که برابر استرالیا برگزار می‌شود، با پیراهن سفید به زمین می‌رود. این تیم در دو مسابقه مقابل آرژانتین و لهستان، قرمز می‌پوشد و بالاخره در آخرین بازی دور دوم با پیراهن سرمه‌ای به مصاف صربستان خواهد رفت. فرهاد قائمی یکی از بهترین بازیکنان تیم‌ملی والیبال در این دوره از مسابقات در مورد مرحله دوم بازی‌ها گفت: «همه تیم‌های گروه A قوی و جنگنده هستند. ما باید با حداکثر توانمان مقابل این تیم‌ها بازی کنیم. ما برای این رقابت‌ها به سختی خودمان را آماده کردیم و اکنون به لحاظ بدنی آمادگی خیلی خوبی داریم. اعتقادی ندارم که بازی‌های طولانی‌مدت در گروه ما تاثیر برجسته‌ای بر روی آمادگی بدنی تیم ما در مرحله بعد داشته باشد.»

چهارشنبه

گروه E: صربستان - ایتالیا ، لهستان - آمریکا
آرژانتین - فرانسه، استرالیا - ایران
گروه F: برزیل - بلغارستان، آلمان - چین
فنلاند - روسیه، کوبا - کانادا

یک دقیقه سکوت به یاد معدنی در دیدار ایران و آرژانتین

در صورت موافقت کمیته کنترل مسابقات والیبال قهرمانی مردان جهان، دیدار دو تیم ایران و آرژانتین در روز پنجشنبه ۲۰شهریور با یک دقیقه سکوت برای زنده‌یاد حسین معدنی آغاز خواهد شد. به گزارش سایت فدراسیون والیبال، تیم‌ملی والیبال ایران پنجشنبه در دومین بازی مرحله دوم رقابت‌های قهرمانی جهان از ساعت ۱۶:۴۰دقیقه به وقت بیدگوشچ و ۱۹:۱۰دقیقه به وقت تهران در بازی حساسی مقابل آرژانتین قرار می‌گیرد. مسوولان تیم‌ملی والیبال ایران درخواستی به کمیته کنترل این مسابقات داده‌اند مبنی بر اینکه همزمان با چهلمین روز درگذشت حسین معدنی مربی فقید تیم‌ملی والیبال، دیدار دو تیم ایران و آرژانتین با یک‌دقیقه سکوت آغاز شود. با این حساب و در صورت موافقت کمیته کنترل بازی به‌جای ۱۶:۴۰، ۱۶:۴۱دقیقه به وقت بیدگوشچ و ۱۹:۱۱دقیقه به وقت تهران شروع می‌شود. تیم‌ملی والیبال ایران امروز در نخستین دیدار خود در مرحله دوم رقابت‌های قهرمانی جهان به مصاف استرالیا می‌رود و در این بازی با پیراهن سفید به میدان خواهد رفت. این تیم در دو مسابقه مقابل آرژانتین و لهستان قرمز می‌پوشد و بالاخره در آخرین بازی دور دوم با پیراهن سرمه‌ای به مصاف صربستان خواهد رفت.

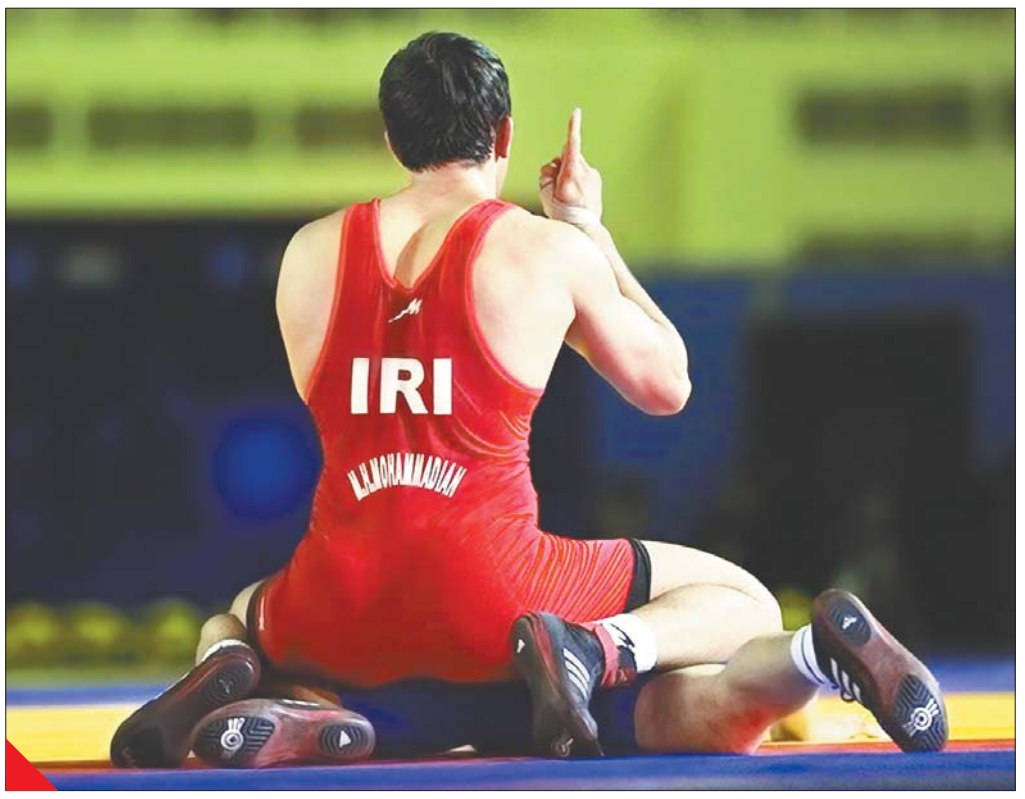

عکس: علی کاوه

۳ نقره و ۲ برنز؛ آزادکاران ایران نایب‌قهرمان جهان شد
سکته خفیف قهرمان

شرق: قصه شیرین شکست‌دادن روسیه در رقابت‌های کشتی آزاد قهرمانی جهان تداوم پیدا نکرد؛ سال پیش و پس از آنکه کشتی‌گیران آزادکار کشورمان توانستند به حسرت ۱۱ساله قهرمانی در دنیا پایان دهند و عنوان اولی را به دست بیاورند، روس‌ها با حسرت و البته با انگیزه انتقام به ایرانی‌هانگریستند.

برای آنها البته زمان خیلی زودتر از موعد فرا رسید تا نه‌تنها انتقام ناکامی‌شان برابر کشتی ایران را بگیرند بلکه یک‌بار دیگر عنوان قهرمانی در کشتی آزاد که سال‌ها به آن افتخار می‌کردند هم برسد.

تیم‌ملی کشورمان هم که برای دفاع از عنوان قهرمانی‌اش پا به رقابت‌های جهانی گذاشته بود، چندان کامل نبود؛ این تیم که باید یک هفته دیگر به کره‌جنوبی سفر کند تا خود را برای رقابت‌های آسیایی اینچئون آماده کند تیم اصلی‌اش را به این رقابت‌ها نفرستاد و در نهایت توانست سه فینالیست به این تورنمنت معرفی کند که دست هر سه هم از رسیدن به مدال طلا کوتاه ماند.

روز دوشنبه و در اولین روز این رقابت‌ها، کمیل قاسمی به فینال رسید که اولین نقره‌ای کاروان لقب گرفت تا ایران با یک نقره و دو برنز به آینده امیدوار باشد.

روز گذشته نیز در شرایطی کار برای ایران شروع شد که به نظر می‌رسید روز دوم بهتر از روز اول باشد؛ چون در هر چهار وزن نماینده و از طرفی بخت بیشتری برای رسیدن به مدال طلا داشتیم.

با این حال شوک شکست رضا یزدانی برنده چندین مدال جهانی شانس ایران را برای رسیدن به عنوان قهرمانی از بین برد چون افضلی نماینده وزن ۷۴ کیلوگرم کشورمان از همان ابتدا از دور بازی‌ها کنار رفت. البته نرسیدن یزدانی به بازی شانس مجدد هم دومی تیم‌ملی کشورمان را به خطر انداخت هرچند درخشش دو نماینده دیگر ایران، امیدها را زنده نگه داشت.

ایران دو فینالیست به نام‌های مسعود اسماعیل‌پور و سیداحمد محمدی در اوزان ۶۱ و ۶۵ کیلوگرم را معرفی کرد تا شانس رسیدن به طلا هنوز برایش امکانپذیر باشد.

در وزن ۶۱ کیلوگرم مسعود اسماعیل‌پور در دور نخست با نتیجه ۶ بر ۴ میکولا بلوتنجوک از اسلواکی را مغلوب کرد، سپس در دور دوم «نیام انخسایخان» از مغولستان، نفر سوم آسیا را با نتیجه ۷ بر صفر شکست داد و با برتری ۱۲ بر یک مقابل «ولادیمیر دوبوف» نایب‌قهرمان جهان از بلغارستان به دیدار نیمه‌نهایی رسید.

اسماعیل‌پور در دیدار نیمه‌نهایی وزن ۶۱ کیلوگرم برابر «ارتش سانا» قرار گرفت که با نتیجه ۱۰ بر صفر این حریف قزاقستانی را شکست داد و به دیدار نهایی این وزن رسید. او در فینال این وزن، به دیدار «حاجی علی‌اف» از آذربایجان رفت و با شکست ۱۲ بر ۷ به مدال نقره دست پیدا کرد.

همچنین در وزن ۶۵ کیلوگرم، سیداحمد محمدی در دور اول برابر «ماکسی میلیان اوسرلیتنر» از اتریش با نتیجه ۱۰ بر صفر پیروز شد، در دور دوم هم «گئورگی بوچور» از رومانی را با نتیجه ۷ بر صفر شکست داد، سپس برابر «میهایل ساوا» از مولداوی به پیروزی ۱۴ بر ۱۱ دست یافت تا حریف کایا در رقابت نیمه نهایی شود.

محمدی در این دیدار با نتیجه ۱۷ بر ۱۰ مقابل «مصطفی کایا» از ترکیه به پیروزی رسید و به فینال این وزن راه یافت. کشتی‌گیر وزن ۶۵ کیلوگرم ایران برای کسب مدال طلای این وزن، به دیدار «سوسلان رومانوف» از روسیه رفت و در همان وقت اول، ضربه فنی شد و از رسیدن به مدال طلا بازماند.

یوسف کرمی: برگشتم و خودم را نشان دادم

یوسف کرمی، قهرمان تکواندوی جهان و آسیا، خیلی امیدوار است که بتواند برای سومین دوره پیاپی در بازی‌های آسیایی به مدال طلا برسد. اگرچه او مدتی را هم به‌دلیل اختلاف‌نظر با مرتضی کریمی، سرمربی وقت تیم‌ملی از اردوها حذف شد اما بر این باور است که در بهترین شرایط ممکن قرار دارد. او که در آستانه چهارمین دوره حضورش در بزرگ‌ترین رویداد ورزشی قاره قرار دارد، درخصوص بازی‌های ۲۰۱۴ اینچئون کره‌جنوبی می‌گوید: «ماه‌هاست که شبانه‌روز در اردوییم. از همه چیزم زدم برای اینکه بتوانم مثل دو دوره قبل این بازی‌ها باز هم صاحب مدال شوم. با اینکه در مقطعی با کادر فنی قبلی مشکل داشتم و کنار گذاشته شدم اما در حال حاضر وضعیت بدنی خوبی دارم. همه دیدند که با آمدن کادر جدید برگشتم و توانستم مدال طلای مسابقات قهرمانی آسیا را هم بگیرم. من خوشبینم که می‌توانیم مثل دوره قبل بازی‌های آسیایی موفق ظاهر شویم. هرچند که در این دوره میزبان خود کره‌ای‌ها هستند که قدرت تکواندو دست آنهاست و برای کسب هر ۱۰مدال این رشته حساب ویژه باز کرده‌اند.» تکواندوکار وزن هفتم ایران در مورد اینکه حواشی زیادی درخصوص انتخابی‌ندادن او برای بازی‌های اینچئون به وجود آمد، ادامه داد: «این حرف‌ها اصلا برایم مهم نیست. من که تکواندوکار یکی‌دوسال نیستم. رقیب من در اردوها احمد محمدی بود که قرار بود با او انتخابی بدهم اما احمد به‌دلیل ادامه تحصیل در خارج از کشور اردوها را رها کرد. بعد از این من دیگر حریفی نداشتم که با او مسابقه بدهم. ضمن اینکه دوماه قبل هم برای مسابقات قهرمانی آسیا با محمدی انتخابی دادم و توانستم شکستش بدهم.»

بهداد سلیمی: رکورد می‌زنم، طلا هم می‌گیرم

بهداد سلیمی، قوی‌ترین مرد جهان یکی از امیدهای اصلی کاروان ورزش ایران برای کسب مدال در هفدهمین دوره بازی‌های آسیایی ۲۰۱۴ اینچئون کره‌جنوبی است. قهرمان دسته فوق سنگین بازی‌های المپیک ۲۰۱۲ لندن که سال ۲۰۱۱ رکورد یک‌ضرب دسته به‌اضافه ۱۰۵کیلوگرم جهان را به‌نام خود ثبت کرده بود، هفته گذشته در مسابقه رکوردگیری تیم‌ملی برای مشخص‌کردن ترکیب نهایی وزنه‌برداران اعزامی به اینچئون بار دیگر قدرت‌نمایی کرد و با مهار وزنه ۲۱۵کیلوگرمی، رکورد این دسته را یک‌کیلوگرم ارتقا داد. کسب این نتیجه بهداد را خیلی امیدوار کرده که بتواند در بازی‌های آسیایی هم این وزنه را بالای سر ببرد و علاوه‌بر گرفتن مدال طلا، رکوردشکنی هم بکند. او می‌گوید: «شرایطم خوب است. باید ببینیم چه پیش می‌آید. ما هفت‌ماه است شب و روز داریم تمرین می‌کنیم. انشاءالله طوری باشد که هم مدال طلا بگیرم هم رکورد بزنم. به نظرم همه بچه‌های تیم از بازی‌های دوره قبل با انگیزه‌تر هستند. از چهارسال پیش تا الان در مسابقات متعددی شرکت کردند و مدال‌های با ارزشی گرفتند. ضمن اینکه با تجربه‌تر هم شده‌اند. من فکر می‌کنم تیم نتیجه خیلی خوبی در این دوره بگیرد. خوشبختانه بعد از رفتن کوروش باقری و آمدن بهمن زارع تیم یکدست شده و همه بدون هیچ مشکلی تمرین می‌کنند.» سلیمی در پاسخ به این سوال که برای مسابقات جهانی چه پیش‌بینی می‌کنی، ادامه داد: «مسابقات جهانی ۴۵روز بعد از بازی‌های آسیایی شروع می‌شود. کار سختی داریم چون باید در این فاصله کوتاه به ریکاوری برسیم ولی شرایط برای همه یکسان است و من هم باید مدال طلای این مسابقات را بگیرم.»

عکس روز

دیدار پیشکسوتان استقلال با تیم هنرمندان برای غلامحسین مظلومی عکس: امیرحسین خیرخواه

خبر

ابطال کارت معافیت ۱۰ فوتبالیست

● سازمان لیگ نام ۱۰ بازیکنی که کارت معافیت آنها از سوی سازمان نظام‌وظیفه ابطال شده را اعلام کرد. بر همین اساس کارت معافیت سینا عشوری، رضا طاهری، علیرضا ابراهیمی، علی پورخسروانی، مهدی محمدزاده، محمدحسین مهرآزما، آرمان شهدادنژاد، حامد زمانی، مهربان عیسی‌پوران و فرهاد سالارپور بازیکنانی هستند که کارت معافیت آنها ابطال شده است. سازمان نظام‌وظیفه اعلام کرده کارت معافیت این بازیکنان باطل شده است.

عربستان هیچ زنی به بازی‌های آسیایی نمی‌فرستد

● **ایرنا:** عربستان تیمی کاملا مردانه به هفدهمین دوره بازی‌های آسیایی در اینچئون کره‌جنوبی اعزام می‌کند. به گزارش رویترز، مقامات این کشور اعلام کرده‌اند ورزشکاران زن این کشور به اندازه کافی برای حضور در بازی‌های آسیایی آماده نیستند اما به المپیک بعدی اعزام خواهند شد. کاروان عربستان در این دوره از بازی‌های آسیایی متشکل از ۱۹۹ ورزشکار است. این کشور که به‌دلیل نادیده‌گرفتن حقوق زنان، از سوی مجامع حقوق‌بشر مورد انتقاد قرار دارد، در المپیک ۲۰۱۲ لندن برای نخستین‌بار در یک حرکت نمادین دو ورزشکار زن را در جمع ورزشکاران خود به بازی‌ها اعزام کرد و به شکل گسترده‌ای مورد تحسین قرار گرفت. اما اکنون دوسال بعد از آن اتفاق، دوباره زنان را از شرکت در رویدادهای مهم ورزشی محروم کرده است. محمد المشعل دبیرکل کمیته المپیک عربستان دراین‌باره گفت: ما به اعزام ورزشکاران زن به المپیک بعدی متعهد هستیم ولی آنها در حال حاضر از نظر فنی آمادگی حضور در بازی‌های آسیایی را ندارند. او با اشاره به اظهارات رییس سازمان رفاه جوانان عربستان، خاطرنشان کرد: نمی‌خواهیم زنان ورزشکار ما مثل همیشه در مکان آخر قرار بگیرند و در این زمینه قبلا با توماس باخ رییس کمیته بین‌المللی المپیک صحبت کرده‌ایم. با وجود این راندیر سینگ، دبیرکل شورای المپیک آسیا با بیان اینکه این شورا همواره طرفدار حضور زنان در رقابت‌های ورزشی است، گفت: سعی می‌کنیم تمامی کشورها را برای اعزام ورزشکاران زن خود به رویدادهای ورزشی تشویق کنیم. برخی از کشورهای غرب آسیا این کار را آغاز کرده‌اند. ورزشکاران زن این منطقه عملکرد فوق‌العاده‌ای در بازی‌های المپیک و همچنین مسابقات قهرمانی جهان دارند و تعداد آنها در بازی‌های آسیایی نیز افزایش یافته است. بنا بر این گزارش، عربستان از میان ۴۵ کشور حاضر در بازی‌های آسیایی تنها کشوری است که ورزشکاران زن خود را اعزام نکرده است. این کشور در المپیک جوانان نانجینگ که ماه گذشته برگزار شد نیز هیچ نماینده زنی نداشت درحالی‌که چهار سال پیش در همین بازی‌ها، سوارکار زن عربستان موفق به کسب مدال برنز شد. هم‌اکنون زنان در عربستان حق رانندگی، خروج از کشور بدون اجازه اقوام مرد، انتخاب شغل یا بازکردن حساب بانکی را ندارند.

اوباما: کتک‌نزدن زنان از فوتبال مهم‌تر است

● **ایسکانیوز:** باراک اوباما رییس‌جمهور ورزشکار آمریکا که همواره از ورزشکاران مختلف و متعددی حمایت کرده، این‌بار زبان به انتقاد گشوده است؛ رییس‌جمهور بسکتبالی کاخ‌سفید پس از منتشرشدن فیلمی که در آن ری رایس، بازیکن تیم فوتبال آمریکایی بالتیمور رونس، همسرش را کتک می‌زند بیانیه‌ای صادر کرده و به شدت این کار ناپسند را تقبیح کرده است. در متن بیانیه‌ای که منتشر شده، چنین آمده است: «کتک‌زدن زن کاری نیست که یک مرد واقعی آن را انجام دهد. این اقدام، عملی خشونت‌آمیز به حساب می‌آید حالا چه در مکانی عمومی باشد و چه مثل غالب اوقات دور از انظار چنین اتفاقی رخ دهد. بدون‌تردید پرهیز از خشونت‌های خانوادگی بسیار مهم‌تر و ارزشمندتر از فوتبال است. خشونت خانوادگی در جامعه‌ای متمدن، عملی غیرقابل‌قبول است.» دوشنبه پس از اینکه سایت اینترنتی TMZ آمریکا این ویدیو را منتشر کرد، باشگاه بالتیمور و اتحادیه فوتبال آمریکا ری رایس را به‌مدت نامعلومی محروم کردند.

مارکوپولو
مارکوپولو تنها شرکت مسافرتی عضو سازمان جهانی جهانگردی، عضو اتحادیه تورگردانان اروپا، عضو انجمن آژانس های مسافرتی ژاپن
عمده فروش هتل و تور در ایران
تور اپراتور تورهای گروهی ایرانگردی
شیراز مشهد سرعین تبریز کردستان
تورهای کیش هتل ۵ ستاره
مارینا پارک کیش
هتل منتخب جامعه کیفیت اروپا ۲۰۱۴
اکو تور گیلان آستارا هتل اسپیناس
رزرو هتل در سراسر ایران کمتر از ۲ دقیقه
www.IranMarcoPolo.com
۸۸۵۰۳۵۶۴
Your Dream