گالری جهان

گاردین

بریتانیا در آستانه آمریکاشدن قرار دارد

● انگلیس همچون آمریکا در حال تبدیل‌شدن به کشوری نابرابر روی کره‌زمین است. بریتانیا همان راهی را می‌رود که ایالات متحده رفته و به اینجا رسیده است. این هشداری است که سِر انگوس دیتون، اقتصاددان بزرگ و برنده جایزه نوبل، با دولتمردان انگلیسی مطرح کرده است. روزنامه گاردین در تیتر یک به آن توجه کرده و در گزارشی مفصل در صفحه یک به آن پرداخته است. سر انگوس دیتون می‌گوید نابرابری اقتصادی و اختلاف طبقاتی در انگلیس بی‌شباهت به آمریکا نیست. داده‌های مطالعاتی اقتصادی نشان می‌دهد اقتصاد بریتانیا به نقطه خطر نزدیک شده است. اختلاف طبقاتی بزرگی در میان شهروندان ایجاد شده و چیزی نمانده تا انگلیس هم مثل آمریکا به کشوری نابرابر تبدیل شود. اقتصاد انگلیس به سمتی حرکت کرده که یکپارچگی جامعه از دست رفته است؛ دستمزدهای نابرابر با اختلاف سطح بالا و همچنین شرایط رفاه و سلامتی نابرابر در جامعه انگلیس زنگ هشدار را به صدا درآورده است. سر دیتون در گفت‌وگو با گاردین حتی از بروز نابرابری جغرافیایی هم در انگلیس حرف زده است؛ اختلاف میان زندگی در لندن و دیگر مناطق بریتانیا. این روزنامه در عکس یک خانم دوریس دی، بازیگر و خواننده سرشناس هالیوودی را به تصویر کشیده. او در سن ۹۷ سالگی درگذشته است. گاردین از او به عنوان یکی از ستاره‌های بزرگ دنیای سینما یاد می‌کند. دوریس دی هرگز برنده جایزه اسکار نشد، اما حضور در هر فیلمی تضمینی برای دیده‌شدن و فروختن آن بود. خانم دی در فیلم «مردی که زیاد می‌دانست» از هیچکاک هم بازی کرده بود.

نکته: گزارش گاردین درباره آمریکایی‌شدن انگلیس جالب است.

نشنال

سفر پمپئو به بروکسل برای ائتلاف علیه ایران

● مایک پمپئو، وزیر خارجه آمریکا، سفرش را به روسیه عقب انداخته است تا راهی بروکسل شود. نشنال امارات در تیتر یک ادعا می‌کند سفر پمپئو به بروکسل برای دیدار با وزرای خارجه کشورهای اروپایی در ارتباط با مسائل هسته‌ای ایران است. این روزنامه اماراتی در گزارشی در صفحه یک می‌نویسد وزیر خارجه آمریکا قصد داشته راهی مسکو شود، اما بروز چالش بیشتر میان ایران و آمریکا باعث شده است سفرش را به تعویق بیندازد و راهی بروکسل شود. پمپئو در این سفر با وزرای خارجه انگلیس، فرانسه و آلمان دیدار کرده است تا آنها را برای اتحادی علیه ایران مجاب کند. آمریکا به دنبال تغییر توافق هسته‌ای ایران و غرب در سال ۲۰۱۵ است، به همین دلیل این توافق را نادیده گرفته و تحریم‌های بیشتری را برای ایران درنظر گرفته است. تحریم‌هایی که باعث بروز تنش و چالش بیشتر شده و پای ناوهای آمریکایی را به خلیج‌فارس باز کرده است. روزنامه نشنال در عکس یک یکی از کشتی‌های آسیب‌دیده را به تصویر کشیده است. این کشتی تجاری نروژی همراه سه کشتی دیگر در انفجارهای بندر فجیره امارات به‌تازگی آسیب دیده‌اند. نشنال نوشته دو کشتی آسیب‌دیده متعلق به عربستان هستند. در گزارش این روزنامه اماراتی می‌خوانیم عربستان نسبت به این اتفاق موضع گرفته و آن را خراب‌کارانه توصیف کرده است. بعد از انتشار این خبر، آمریکا به ایران هشدار داده است!

نکته: ایران و چالش‌های پیش‌روی خاورمیانه موضوع مهم صفحه یک نشنال است.

عکس روز

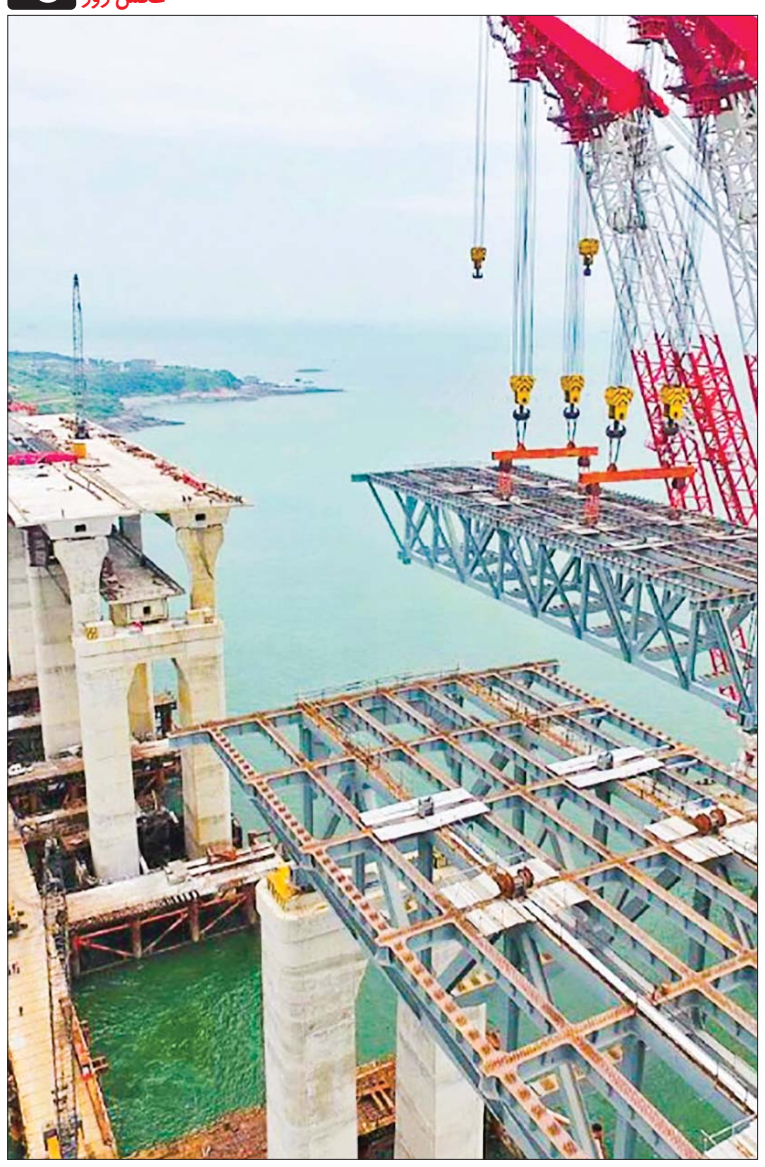

مسیر فوژو- پینگتان کوتاه می‌شود

جرثقیل‌ها آخرین قطعه فلزی را که سر جایش بگذارند، پازل کامل می‌شود. این پازل با بیش از ۱۶ کیلومتر طول، یکی از طولانی‌ترین پل‌های دریایی جهان است که فوژو را در چین به پینگتان در فوجیان وصل می‌کند. این پل دریایی به منظور کمترشدن حجم رفت‌وآمد خودروها ساخته شده است. از روی پل فوژو- پینگتان نه‌تنها خودروها و دیگر وسایل نقلیه موتوری که قطار هم عبورومرور خواهد کرد. مهندسان چینی برآورد کرده‌اند تا پایان امسال کارهای اصلی این سازه عظیم تمام خواهد شد و از سال دیگر پل فوژو - پینگتان افتتاح خواهد شد.

عکس: شانگهای‌دیلی

گالری جهان

یواس‌ای‌تودی

۳۰ میلیون آمریکایی بیمه پزشکی ندارند

● سه فریم عکس از آداب و رسوم قبایل هوپی در صفحه یک روزنامه یواس‌ای‌تودی دیده می‌شود. این عکس‌ها مراسم گل‌مالی، آرایش عروس و غذاهای رایج در جشن عروسی هوپی‌ها را نشان می‌دهد. گزارشگر یواس‌ای‌تودی به مدت ۱۰ روز میهمان هوپی‌های آمریکا بوده و از عروسی آنها نوشته است. هوپی‌ها از قبایل بومی آمریکا به شمار می‌روند که اغلب در ایالت آریزونا سکونت دارند. یک مجلس عروسی در قبیله هوپی ۱۰ روز طول می‌کشد. پدر داماد باید سرش را با گِل بپوشاند، عروس باید موهایش را در آبی خاص بشوید، شام عروسی هم باید کله گوسفند باشد. درکنار آن نان و شیرینی‌های خاص هم سرو می‌شود. یک کلمه در همه این ۱۰ روز ورد زبان زنان هوپی است؛ اسکوالی به معنی خدا را شکر. مردان با کلمه دیگری این مفهوم را تکرار می‌کنند تا خوشحالی خود را از برگزاری جشن عروسی نشان دهند؛ کواکوای. روزنامه یواس‌ای‌تودی در گزارش نخست خود ادعا می‌کند در سال ۲۰۱۸ یک میلیون آمریکایی دیگر بیمه پزشکی خود را از دست داده‌اند. در گزارش می‌خوانیم تا سال ۲۰۱۷ چیزی حدود ۲۹ میلیون آمریکایی بدون بیمه پزشکی بوده‌اند. در عرض یک سال، یک میلیون آمریکایی دیگر که بیمه داشته‌اند، بیمه خود را از دست می‌دهند و به جمع آنها اضافه می‌شوند. چرا؟ یواس‌ای‌تودی می‌نویسد تغییر قوانین مالیات و بیمه از سوی ترامپ باعث چنین اتفاقی شده است. در واقع تصویب قانون کاهش مالیات در سال ۲۰۱۷ باعث شد فشار بیشتری به قشر ضعیف‌تر بیاید و در نتیجه در ادامه بیمه پزشکی آنها از دست رفت.

نکته: گزارش یواس‌ای‌تودی از آداب و رسوم قبایل بومی آمریکا خواندنی است.

الشرق‌الاوسط

افزایش تنش مانع پیشرفت سودان است

● صفحه یک روزنامه الشرق‌الاوسط با خبری درباره ایران آغاز می‌شود؛ انگشت اتهام آمریکا به سوی ایران. الشرق‌الاوسط می‌نویسد ترامپ ایران را عامل انفجار و آسیب کشتی‌های تجاری عربستان در آب‌های فجیره معرفی کرده است. رئیس‌جمهوری ایالات متحده به ایران هشدار داده که این اقدامات واکنش‌هایی درپی خواهد داشت. طرف ایرانی هرگونه دخالت در ماجرای انفجار فجیره را رد کرده است. الشرق‌الاوسط در عکس یک خود تصویری از یکی از کشتی‌های آسیب‌دیده را منتشر کرده است. نفت‌کش سعودی یکی از کشتی‌های آسیب‌دیده در آب‌های فجیره به‌شمار می‌رود. خبر دیگر در صفحه یک الشرق‌الاوسط درباره وقایع سودان است. اعتراض شهروندان سودانی در خارطوم و بستن خیابان نیل باعث بروز درگیری و تنش میان نیروهای مردمی و نظامیان شده است. الشرق‌الاوسط می‌نویسد این درگیری‌ها کشته و زخمی هم به‌جا گذاشته است. به زعم تحلیلگر الشرق‌الاوسط نتیجه این تنش‌ها فقط بازماندن سودان از ثبات سیاسی و آرامش است. سودانی‌ها بشیر را سرنگون کرده‌اند تا آزادانه دولت انتخاب کنند. اما تنش و درگیری با شورای نظامیان آنها را از خواسته‌شان بازمی‌دارد. این روزنامه سعودی در خبری دیگر و از قول نیروهای ارتش ملی ادعا می‌کند هواپیماهای بدون سرنشین ترکیه در طرابلس به کمک دولت توافق ملی آمده است.

نکته: خبرهای کمی در صفحه یک الشرق‌الاوسط به چشم می‌خورد.

سودان؛ آماده شورش

با اینکه رئیس شورای نظامیان سودان به طرفین درگیر در بحران هشدار داده که تنها سه روز مهلت دارند دوباره به میز مذاکرات بازگردند، اما شهروندان سودانی از بلاتکلیفی خسته و عصبانی هستند. آنها خیابان نیل را مسدود کرده‌اند تا به این شکل به شورای نظامیان هشدار بدهند هرچه سریع‌تر باید تکلیف دولت موقت و کشور روشن شود. خیابان نیل خارطوم به کاخ ریاست‌جمهوری سودان منتهی می‌شود. چندروزی است که میان شورای نظامیان و کمیته منتخب معترضان اختلاف ایجاد شده است.

عکس: القدس‌العربی

میانمار؛ فرود سخت در ماندالی

چرخ‌های جلوی هواپیمای میانماری هنگام فرود در فرودگاه ماندالی باز نشده و خلبان را به دردسر انداخته است. خلبان برای فرودآمدن از چرخ‌های عقب استفاده کرده و خلاصه این اقدام باعث شده دماغه هواپیما هنگام فرود روی باند کشیده شود و جرقه‌ای بزند. مسافرها و خدمه به سلامت از هواپیما پیاده شده‌اند، اما مأموران آتش‌نشانی به‌سرعت دست‌به‌کار شده‌اند تا موتور و بدنه هواپیما را خنک کنند. هواپیما از نوع هواپیماهای امبرائر LR 190 بوده و ۸۹ سرنشین اعم از مسافر و خدمه داشته است.

عکس: آرکانزاس دموکرات گزت

جدول ۳۳۸۸ ■ طراح: بیژن گورانی

افقی:

۱- حریر ساده- دوستی- نکند که ۲- نوعی نمایش سنتی ایرانی- معادل فارسی ایمیل ۳- قهرمان زن رمان سووشون- انکارکننده- انبازان ۴- درختی با برگ‌های پنجه‌ای- صندوق‌خانه- دروازه بدن ۵- بنابر این- سازمان پیمان مرکزی- پروردگار ما- در خانه صاحبش شیر است ۶- پرهیزکردن- روز بعد- شعبه‌ای از نژاد سفید ۷- نوعی میمون- سنگ مرمر- عمارت ۸- از چهره‌های جاودانه ادبیات فارسی و سراینده شاهنامه ۹- امر به آمدن- آماده- نشانی ۱۰- باشگاه- اصل و نسب- پوشاننده ۱۱- نیم کاسه!- جنگ در راه خدا- گوشه‌ای در دستگاه نوا- مجرای خون ۱۲- تکه کوچک کاغذ- زیبارو- نسیم شب ۱۳- مربوط به ادبیات- مدرسه عالی- مجموعه افراد یک حرفه ۱۴- از فنون ورزش کشتی- ایمان‌آوردن ۱۵- خرج- بزرگوار- خوشنویس نامی عهد قاجار.

عمودی:

۱- موی نازک که روی منسوجات جمع می‌شود- طاقت- سال ۳۶۶ روزی ۲- با صداقت- شغلی ندارد- گل سرخ ۳- لاغر و نزار- از آلات موسیقی آذری- موتورسیکلت بدون دنده ۴- نت اول- هادی الکتریسیته- از آثار مشهور ناصرخسرو ۵- تعهد- باد پرکن لاستیک- نوزاد گوسفند ۶- کاشتنی انفجاری- اختلاف عقیده- جانور تک‌سلولی ۷- نوعی ماهی استخوانی آب‌های شیرین- آتیه- ای پادشه خوبان داد از ... تنهایی ۸- افسرده- رشته‌ای در سوارکاری- چند وکیل ۹- چای خارجی- از امراض چشمی- درس نگارشی ۱۰- فتنه- غرور و خودپسندی- ضربه‌ای با پا ۱۱- گذرگاه- فاقد خصلت‌های پسندیده- گناهکار ۱۲- عمده فروش- صحیح‌بودن- قورباغه ۱۳- با خبر- خشکی مزاج- نیک‌نژاد ۱۴- مادر لر- عطرمایه- شایسته و لایق ۱۵- دیوی در شاهنامه که با رستم جنگید- از الفبای لاتین- خاصیت ارتجاعی دارد.

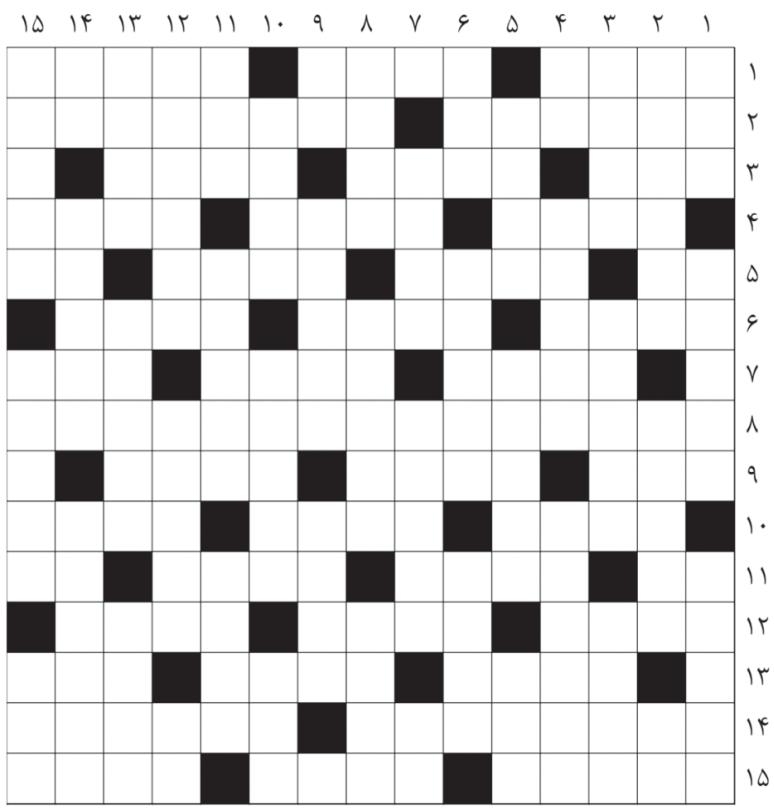

حل سودوکو سخت

۹	۳	۲	۷	۴	۶	۵	۱	۸
۴	۵	۸	۹	۲	۱	۷	۶	۳
۶	۱	۷	۸	۵	۳	۹	۲	۴
۳	۴	۱	۶	۷	۵	۲	۸	۹
۵	۲	۶	۳	۹	۸	۴	۷	۱
۷	۸	۹	۴	۱	۲	۳	۵	۶
۸	۹	۴	۵	۶	۷	۱	۳	۲
۱	۶	۵	۲	۳	۹	۸	۴	۷
۲	۷	۳	۱	۸	۴	۶	۹	۵

حل سودوکو ۲۳۸۳

۳	۵	۴	۷	۲	۸	۶	۹	۱
۶	۷	۱	۴	۳	۹	۸	۵	۲
۹	۲	۸	۱	۶	۵	۴	۳	۷
۴	۶	۵	۳	۷	۱	۹	۲	۸
۷	۱	۲	۸	۹	۶	۳	۴	۵
۸	۳	۹	۵	۴	۲	۷	۱	۶
۱	۸	۶	۹	۵	۴	۲	۷	۳
۵	۴	۳	۲	۸	۷	۱	۶	۹
۲	۹	۷	۶	۱	۳	۵	۸	۴

جدول ۳۳۸۷

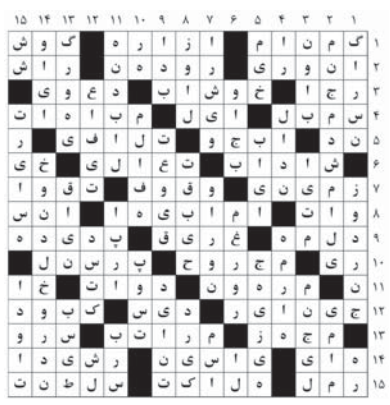

سودوکو سخت ۲۳۸۴

زمان پیشنهادی: ۴۰ دقیقه

قانون‌های حل جدول سودوکو:

۱- در هر سطر و ستون باید اعداد یک تا ۹ نوشته شود. بدیهی است که هیچ عددی نباید تکرار شود.

۲- در هر مربع ۳×۳ اعداد یک تا ۹ باید نوشته شود و در نتیجه هیچ عددی نباید تکرار شود.

۵					۲	۶		
۴	۱	۶	۹				۳	
								۴
			۵	۷		۸		
		۴		۲		۷		
		۹		۳	۶			
۸								
	۶				۷	۹	۲	۱
		۷	۲					۶

سودوکو ساده ۲۳۸۴

زمان پیشنهادی: ۲۰ دقیقه

سودوکو

سودوکو Sudoku یک واژه ترکیبی ژاپنی به معنای عددهای بی‌تکرار است و امروزه به جدولی از اعداد گفته می‌شود که به عنوان یک سرگرمی رایج در نشریات کشورهای مختلف به چاپ می‌رسد.

	۱	۲				۸		
۸					۴		۳	
۴			۳	۸				
				۲		۱	۴	
			۱		۶			
	۷	۶		۵				
				۳	۸			۷
	۲		۷					۱
		۴				۳	۹	