گالری جهان

گاردین

والدین خاطی تحت تعقیب قرار می‌گیرند

● والدین خاطی چه کسانی هستند؟ روزنامه گاردین در تیتر یک خود از فاجعه‌ای بزرگ در جامعه بریتانیا پرده برمی‌دارد؛ ختنه دختران! این روزنامه در تیتر یک خبر می‌دهد اگر والدینی اجازه دهند دخترانشان ختنه شوند، حتما تحت تعقیب قرار می‌گیرند. گاردین این خبر را از قول دیوید کامرون، نخست‌وزیر این کشور منتشر کرده است. در زیرتیتر آمده تا به امروز مطالعات نشان داده ۱۳۷هزاردختر قربانی ختنه در انگلیس و ولز وجود دارد. دولت بریتانیا برای مقابله با این رفتار برنامه‌های قانونی سفت و سختی در پیش گرفته است. گاردین گزارش مفصلی درباره این موضوع در صفحه یک خود منتشر کرده است. عکس یک روزنامه گاردین با سوژه محاکمه خواننده‌ای به نام تولیسا کانتوس‌تاولوس است. گاردین بالای عکس نوشته پرونده خواننده فعلا پایان یافته. در زیر آن می‌خوانیم قاضی دادگاه خبرنگار روزنامه سان را ملامت کرده است. گاردین از قول قاضی دادگاه نوشته خبرنگار سان دروغ گفته و ادعای درستی نداشته است. به نظر می‌رسد ادعای خبرنگار روزنامه «سان» درباره ارتباط باندهای موادمخدر و خانم تولیسا کانتوس‌تاولوس است. گاردین در مطلبی دیگر به ماجرای هواپیمای MH17 توجه کرده و خبر داده اجساد از مناطق تحت کنترل جدایی‌طلبان دونتسک خارج و به مناطقی دیگر منتقل شده تا به دست خانواده‌هایشان برسد. گاردین در انتهایی‌ترین بخش از صفحه یک خود به غزه اشاره کرده است. تیتر مطلب می‌گوید در یکی از تازه‌ترین حملات اسراییل در غزه ۲۰نفر از اعضای یک خانواده کشته شده‌اند.

نکته: صفحه یک گاردین ترکیبی از مهم‌ترین خبرهای داخلی و خارجی است.

نشنال‌نیوز

حملات خشونت‌بار در غزه ادامه دارد

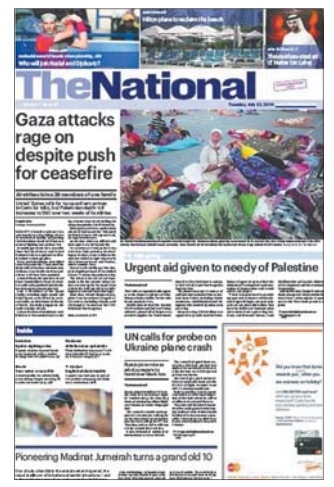

● تیتر یک روزنامه نشنال‌نیوز امارات دو قسمتی است؛ در بخش اول می‌خوانیم و خبردار می‌شویم که حملات مرگبار در غزه ادامه دارد. بخش دوم این تیتر می‌گوید فشار برای شکل‌گرفتن آتش‌بس زیاد شده است. نشنال‌نیوز در واقع می‌خواهد بگوید با وجود تلاش برای آتش‌بس اما حملات اسراییل در غزه باشدت دنبال می‌شود. تمام نیم‌تای نخست روزنامه نشنال‌نیوز امارات در خدمت موضوع غزه است. نشنال‌نیوز به اندازه کافی این سوژه مهم خاورمیانه را پوشش داده و می‌دهد. این روزنامه عکسی از آوارگی شهروندان غزه در صفحه یک خود منتشر کرده است. تعدادی از آواره‌ها در حال حاضر در مدارسی که از سوی سازمان‌ملل به‌عنوان پناهگاه و منطقه امن مشخص شده، اسکان یافته‌اند. آنها وسط حیاط مدرسه خوابیده‌اند. نشنال‌نیوز خبر می‌دهد بیش از صدهزار شهروند خانه شان را ترک کرده‌اند و در مراکز سازمان‌ملل مستقر شده‌اند. اسراییلی‌ها هشدار داده‌اند کسی در خانه‌اش نماند. نشنال‌نیوز در زیرتیتر می‌گوید در تازه‌ترین حملات هوایی اسراییل ۲۶نفر از اعضای یک خانواده کشته شده‌اند. گاردین گفته بود ۲۰نفر. نشنال‌نیوز در گزارش خود خبر می‌دهد جان کری وزیر امورخارجه آمریکا برای پیشبرد مساله آتش‌بس راهی قاهره شده است. آمار اعلام‌شده مدعی است طی دوهفته درگیری میان فلسطینی‌ها و اسراییل، ۵۵۰شهروند غزه جان باخته‌اند. نشنال‌نیوز در مطلبی دیگر خبر می‌دهد فلسطینی‌ها نیازمند خدمات فوری هستند. اما واقعیت این است حضور زمینی و حملات هوایی اسراییل مانع از خدمات‌رسانی مناسب به ساکنان غزه شده است. روزنامه نشنال‌نیوز در بخشی از صفحه یک به ماجرای هواپیمای مالزیایی اشاره کرده و از درخواست سازمان‌ملل برای بررسی و پیگیری این حادثه خبر داده است. شورشیان اوکراین آماده پس‌دادن جعبه سیاه این هواپیمای سرنگون‌شده هستند.

نکته: مساله غزه و هواپیمای مالزی خبرهای داخلی امارات را در صفحه یک نشنال‌نیوز به حاشیه رانده است.

عکس روز

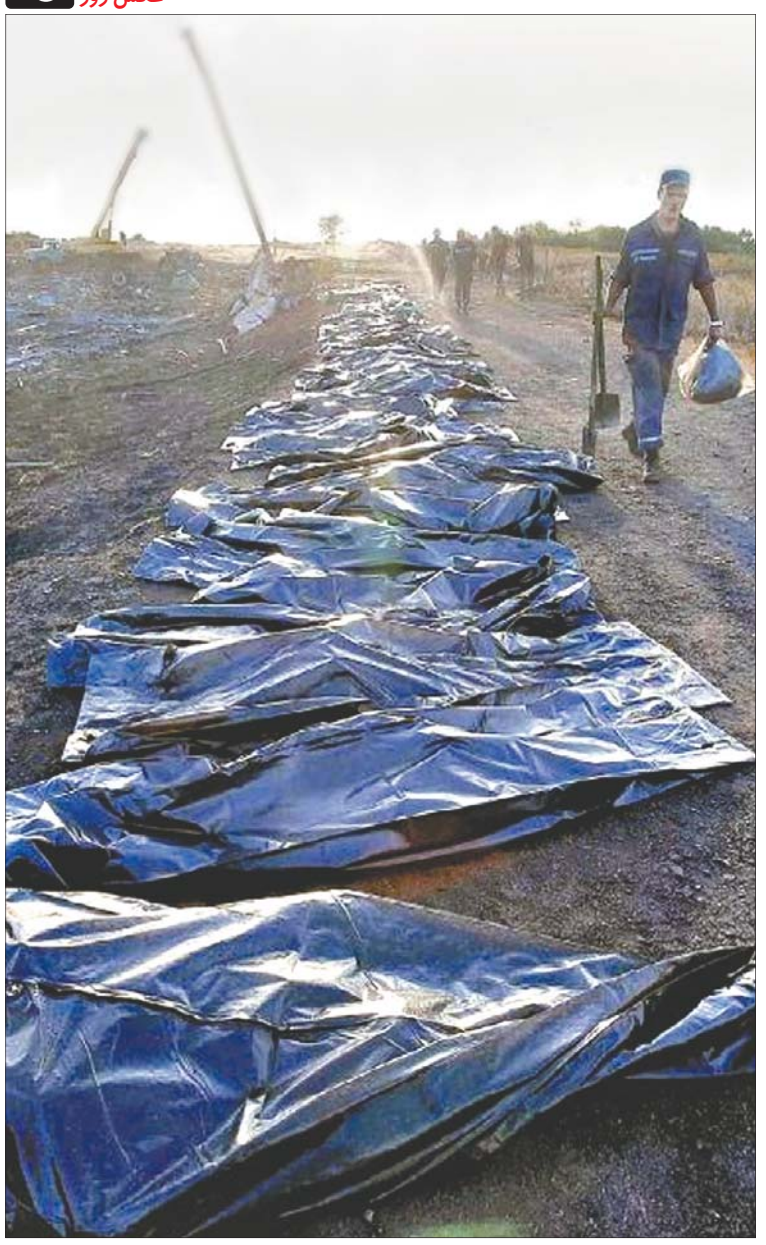

اجساد در راه خانه

سحر طلوعی: اوکراینی‌ها عین آمار کشته‌های فاجعه سقوط هواپیمای مالزیایی را خوابانده‌اند کنار جاده. درون پلاستیک‌های سیاه، بسته‌بندی شده، گویی قرار است برای بازماندگانشان بسته پست کنند. بسته‌هایی شامل جسد عزیزانشان. انگارنه‌انگار ۲۹۵شهروند یک‌جا جانشان را از دست داده‌اند. بدون عذرخواهی، بدون اظهار تاسف. طرفین دعوا تنها مسوولیت فاجعه را میان خود پاس می‌دهند. جدایی‌طلبان اوکراین دولت‌مرکزی را متهم می‌کند به شلیک و از سوی دیگر هم دولت مرکزی جدایی‌طلبان دونتسک را مسوول این فاجعه می‌داند و البته هردو آنها می‌دانند شلیک صورت گرفته است. اروپا و آمریکا در واکنش به این اتفاق می‌خواهند روسیه را بیشتر تحریم کنند و روسیه هم دست‌وپا می‌زند برای در رفتن. همین.

عکس: رویترز – وال‌استریت‌ژورنال اروپا

گالری جهان

وال‌استریت‌ژورنال اروپا

بیش از ۵۰۰کشته در غزه

● با اینکه روزنامه وال‌استریت‌ژورنال در زمینه اقتصادی فعالیت می‌کند، اما در نیم‌تای نخست آن هیچ‌خبری از وقایع اقتصادی دنیا نیست. تیتر یک و عکس یک درباره غزه است. تیتر یک وال‌استریت‌ژورنال اروپایی گرچه تنها آمار است، اما از خشونت بی‌امان در غزه خبر می‌دهد. تیتر می‌گوید آمار کشته‌های غزه به بیش از ۵۰۰نفر رسیده است. گزارش وال‌استریت‌ژورنال اروپا درباره نحوه درگیری طرفین دعوا در غزه است. و البته واکنش آمریکا به این ماجرا. وال‌استریت از قول اوباما نوشته هر دو طرف هر چه سریع‌تر باید آتش‌بس اعلام کنند و به آن پایبند باشند. او گفته ما نمی‌خواهیم بیش از این شاهد کشته‌شدن شهروندان غزه باشیم. در مطلب وال‌استریت به سفر کری به قاهره نیز اشاره شده است؛ سفری که به هوای فشار برای آتش‌بس صورت گرفته است. این روزنامه گزارشی از تعداد راکت‌هایی که طرفین دعوا طی این دوهفته درگیری به سمت هم پرتاب کرده‌اند، منتشر کرده است. اسراییل مدعی است حماس ۱۳۰راکت به سمت اسراییلی‌ها شلیک کرده است. وال‌استریت تنها از میزان تلفات غزه پرده برداشته و اشاره‌ای به تعداد راکت‌های ارسالی اسراییل نکرده است. بر اساس این گزارش طی دوهفته ۵۶۰نفر کشته و سه‌هزارو۴۰۰نفر هم زخمی شده‌اند. در عکس یک این روزنامه هم در دوفریم عزاداری ساکنان غزه و اسراییل را بر سر جنازه نزدیکانشان مشاهده می‌کنیم. وال‌استریت‌ژورنال اروپا در گزارشی دیگر خبر داده شورشیان اوکراین جعبه‌سیاه هواپیمای مالزیایی را تحویل می‌دهند. این خبر را نخست‌وزیر مالزی تایید کرده است.

نکته: مورد خاصی در صفحه یک این روزنامه به چشم نمی‌خورد.

تودیززمان

اردوغان اعتراف کرد

● عکس یک روزنامه تودیززمان و البته شرحی که زیرش نوشته شده، یکی از تاثیرگذارترین مطالب رسانه‌ها درباره غزه این روزهاست. عکس تعدادی دختربچه کوچک را نشان می‌دهد که در مدرسه‌ای از مدارس سازمان‌ملل اسکان یافته‌اند و در حیاط بازی می‌کنند. در شرح عکس نوشته این دختربچه‌ها فعلا زنده هستند، اما معلوم نیست چه سرنوشتی در انتظارشان است. تودیززمان نوشته طی این دوهفته بالای ۵۰۰نفر در غزه جانشان را از دست داده‌اند که صدنفر از آنها کودک بوده‌اند. این روزنامه در گزارشی که زیر عکس نوشته رفتار اسراییل در غزه را همچون ماشین سنگینی می‌داند که راه افتاده و هر چه روبه‌رویش است زیر می‌گیرد. تودیززمان آمار تلفات غزه را ۵۱۰نفر اعلام کرده است. این روزنامه از قول تاجرها و بازرگانان ترکیه گفته باید محصولات و تولیدات اسراییل تحریم شود. روزنامه تودیززمان در تیتر یک خود سوژه قابل‌توجهی برای مخاطبانش دارد؛ اعتراف اردوغان، نخست‌وزیر ترکیه اعتراف کرده برای پیگیری قضایی پرونده جنبش هزمت، از راه‌های غیرقانونی استفاده کرده است. جنبش هزمت وابسته به فتح‌الله گولن از معترضان به سیاست‌های اردوغان است. نخست‌وزیر ترکیه دستور بررسی پرونده این گروه را صادر کرده اما حالا به اعتراف گفته برای پیگیری این پرونده از سوپر قاضی‌ها استفاده کرده است. سوپرقاضی‌ها در ترکیه به قضاتی گفته می‌شود که در جریان‌های اخیر ترکیه مثل رسوایی حزب عدالت و توسعه و رشوه‌گیری و اختلاس، از سوی دولت، صاحب قدرت بلامنازع قضایی هستند. تودیززمان گزارش مفصلی درباره این اتفاق در صفحه یک خود منتشر کرده است. خبری هم درباره واکنش علویان ترکیه به برگزاری مراسم افطار حزب عدالت و توسعه بالاتر از لوگو تودیززمان به چشم می‌خورد. فدراسیون علوی‌ها شرکت در این مراسم را ممنوع اعلام کرده است.

نکته: جز مساله غزه، تودیززمان در صفحه یک بیشتر به مسایل داخلی ترکیه توجه کرده است.

شوخی‌ای به اسم آتش‌بس

پرچم سفیدی که دست این فلسطینی است، برای امان‌گرفتن و پناه‌داشتن است. شهروندان غزه برای رفت و آمد در شهر امنیت ندارند. نظامیان اسراییلی وارد شهر شده‌اند. حرف از آتش‌بس بوده اما به قول حماس به شوخی بیشتر می‌ماند تا آتش‌بس. در روز سیزدهم از آغاز درگیری‌ها رکورد خونین‌ترین روز ثبت شده است؛ بیش از صد فلسطینی جان باخته‌اند. از آن‌سو هم ۱۳نظامی اسراییلی کشته شده‌اند. آش آنقدر شور است که آمبولانس‌های امداد نمی‌توانند در خیابان‌ها حرکت کنند و وظایفشان را انجام دهند.

عکس: آسوشیتدپرس – واشنگتن‌پست

شورش در پاریس

این هم همراهی فرانسوی‌ها با اهالی غزه. حومه‌نشینان پاریس در خیابان‌های شهر تجمع کرده‌اند و از اینکه فلسطینی‌ها در خانه و محلشان کشته می‌شوند به خشم آمده‌اند. با اینکه تجمع در محل ایستگاه وال دو اوس ممنوع اعلام شده، اما معترضان سطل‌های زباله را آتش زده‌اند، خیابان‌ها را ترک نکرده‌اند، پرچم فلسطین به‌دست در محل قرار حاضر شده‌اند و علیه جنایت‌های اسراییل شعار داده‌اند. کار به درگیری و خشونت طرفین یعنی معترضان و پلیس هم کشیده شده است. ناگفته نماند دولت فرانسه معترضان را به رفتارهای یهودستیزانه متهم کرده است.

عکس: آسوشیتدپرس – فیگارو

جدول ۲۰۳۲ ■ طراح: بیژن گورانی

افقی:

۱ - نیمسال تحصیلی - از بنادر مهم مصر -ای پادشه خوبان داد از... تنهایی ۲ - پرمصرف‌ترین ادویه مورد استفاده در پخت پیتزا - ذاتی و فطری - سوال ۳ - خدای هندو - شهری در استان کردستان - تحریک اعضای بدن برای خندیدن ۴ - پول ژاپن - برده - سرازیری ۵ - دچار توهم - از مصالح ساختمانی - دانه نهانزا ۶ - حمله و هجوم - تالابی قدیمی در آق‌قلا - غوزه پنبه ۷ - از بتهای زمان جاهلیت - برجسته‌ترین اثر نظامی گنجوی - جانوری از خانواده اسب ۸ - فالگیر - اجرت - زرتشتی ۹ - جای ماسوره در چرخ خیاطی - اشتباهاتی که نمازگزار هنگام خواندن نماز مرتکب می‌شود - مورد نیاز روز بارانی ۱۰ - تکرار یک حرف - دریا - همه با هم ۱۱ - وسیله بازی - صومعه - انرژی ۱۲ - ناله‌وزاری کردن - درویش - شهر توت ۱۳ - آژیر خطر - غیرت - هم نام ۱۴ - چند رییس - با تجربه - خلاص و نجات ۱۵ - پشته خاک - دشنام و ناسزا - شبه‌جزیره‌ای در جنوب هند.

عمودی:

۱ - شرح حال مختصر - موسیقیدان مشهور قرن هجدهم اتریش ۲ - فیلمی ساخته آلفرد هیچکاک - تحسین فرنگی - سرمست ۳ - از حروف الفبا - گره فرش - جوهر قلیا ۴ - سراینده «باغ آینه» - زادگاه حضرت‌ابراهیم(ع) - ضرب‌کننده سکه ۵ - اشاره به دور - کارآگاه داستان‌های آگاتاکریستی - نمد زین ۶ - زورگو - شنوا - درخت انگور ۷ - انحراف - توده مردم - شرم و حیا ۸ - نوعی چرم نرم - مجرای خروج دود اتومبیل - سالی که مبنای آن گردش ماه به دور زمین است ۹ - شکم‌باره - ارتفاع - شهری در آذربایجان‌شرقی ۱۰ - شهر زیارتی - زاده چهارپایان - توهین ۱۱ - زیبا - سرکش و یاغی - راه شاعرانه ۱۲ - کثیف و نامرتب - لیز و چسبناک - منحرف ۱۳ - اموال غیرمنقول - ورزش معلولان‌حرکتی - عدل و انصاف ۱۴ - از اعمال واجب برای میت - بلندترین قله دنیا - یکی پس از دیگری ۱۵ - نوعی آجیل - گدا.

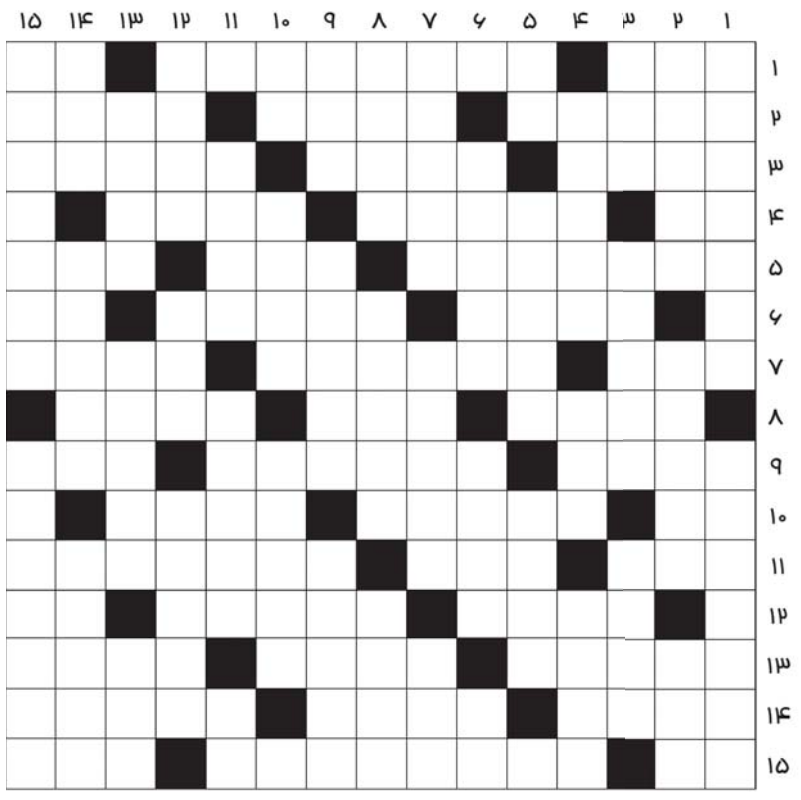

حل سودوکو سخت

۵	۳	۸	۴	۹	۲	۷	۱	۶
۲	۷	۱	۸	۶	۳	۵	۴	۹
۶	۴	۹	۵	۷	۱	۸	۳	۲
۱	۸	۳	۹	۴	۷	۶	۲	۵
۷	۲	۶	۳	۸	۵	۱	۹	۴
۴	۹	۵	۲	۱	۶	۳	۷	۸
۸	۶	۲	۱	۳	۹	۴	۵	۷
۹	۱	۷	۶	۵	۴	۲	۸	۳
۳	۵	۴	۷	۲	۸	۹	۶	۱

حل سودوکو ۱۰۲۸

۴	۸	۵	۳	۹	۱	۲	۶	۷
۹	۷	۶	۸	۲	۵	۴	۱	۳
۱	۲	۳	۷	۶	۴	۵	۸	۹
۲	۱	۸	۹	۵	۶	۳	۷	۴
۶	۴	۷	۲	۸	۳	۹	۵	۱
۵	۳	۹	۱	۴	۷	۶	۲	۸
۳	۵	۲	۴	۱	۸	۷	۹	۶
۷	۹	۱	۶	۳	۲	۸	۴	۵
۸	۶	۴	۵	۷	۹	۱	۳	۲

جدول ۲۰۳۱

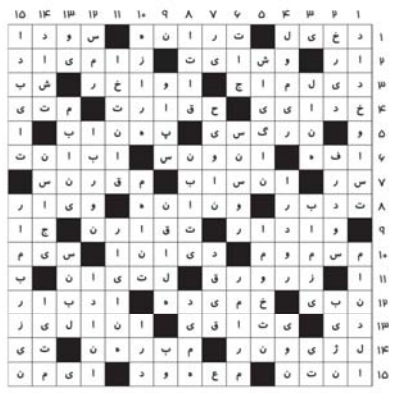

سودوکو سخت ۱۰۲۹

	۷					۸	۱	
			۴			۹	۳	
۸	۹				۵	۴		
				۴		۷	۹	۳
	۱		۵			۶		۸
		۲					۴	۱
		۹		۵	۶			۷
				۲		۳	۶	۹
۲		۸						

قانون‌های حل جدول سودوکو:

۱- در هر سطر و ستون باید اعداد یک تا ۹ نوشته شود. بدیهی است که هیچ عددی نباید تکرار شود.

۲- در هر مربع ۳×۳ اعداد یک تا ۹ باید نوشته شود و در نتیجه هیچ عددی نباید تکرار شود.

سودوکو ۱۰۲۹

۹			۴			۱		۵
	۳		۱	۸	۷	۶	۴	
		۸	۹	۶	۵	۷		
۳		۱	۷	۵		۲	۹	
	۵		۲	۴	۶			۳
	۲		۳					۷
۲			۸		۱			۴
	۹		۶			۵	۲	
	۸				۴		۷	

سودوکو

سودوکو Sudoku یک واژه ترکیبی ژاپنی به معنای عددهای بی‌تکرار است و امروزه به جدولی از اعداد گفته می‌شود که به عنوان یک سرگرمی رایج در نشریات کشورهای مختلف به چاپ می‌رسد.