گالری جهان

گاردین

نگرانی نخست‌وزیر از گرفتاری گرین

● سازمان بهداشت و درمان بریتانیا با دستورالعملی بی‌سابقه از مراکز بهداشت سراسر این کشور خواسته عمل‌های جراحی غیرضرور در فصل زمستان را به تعویق بیندازند. روزنامه گاردین در تیتر یک این خبر را منتشر کرده است. در توضیح این تیتر می‌خوانیم سازمان بهداشت برای جلوگیری از بروز بحران زمستانه در مراکز بهداشت و بیمارستان‌ها این دستور را صادر کرده است. در گزارش گاردین آمده با بروز فصل سرما تعداد مراجعه‌کنندگان به مراکز بهداشت بریتانیا بیشتر می‌شود. حضور بیمارانی که عمل‌های نه‌چندان ضروری مثل عمل‌های ارتوپدی، تعویض مفصل زانو یا عمل آب‌مروارید و مشابه آن دارند، می‌تواند این مراکز را به دردسر بیندازند. اما کسانی که بیمار سرطانی هستند، حتما در اولویتند و جراحی‌های لازم آنها باید انجام شود. روزنامه گاردین در عکس یک به نمایش موزیکال همیلتون پرداخته است. این نمایش درواقع نقش مهاجران را در پیدایش و شکل‌گیری آمریکا به صورت موزیکال نشان می‌دهد. در مرکز عکس یک گاردین، آقای جمال وستمن، بازیگر اصلی این نمایش، به چشم می‌خورد. این روزنامه بریتانیایی در گزارشی دیگر از نگرانی‌های خانم می خبر می‌دهد. نام دیمیان گرین هم در پرونده رفتارهای آزاردهنده و توهین‌آمیز مطرح شده است. این آقا از دوستان نزدیک خانم نخست‌وزیر و البته از اعضای سابق کابینه اوست. در تحقیقات صورت‌گرفته، تعدادی فیلم و عکس پورن از کامپیوتر گرین به دست آمده است. پیش از آقای گرین، وزیر دفاع بریتانیا هم گرفتار چنین اتهامی شد و از سمتش کنار رفت.

نکته: گزارش گاردین درباره بحران زمستانه بیمارستان‌های بریتانیا جالب است.

نشنال

سازمان ملل از طرح آمریکا حمایت نمی‌کند

● صفحه یک روزنامه نشنال امارات با عکسی از غروب خورشید در ساحل جمیرا در این کشور آغاز می‌شود؛ آخرین غروب پاییزی. زمستان در نیمکره شمالی با بروز رخداد همیشگی بلندترین شب سال آغاز می‌شود. این روزنامه اماراتی در تیتر یک خبر می‌دهد با وجود تهدیدات آمریکا، سازمان ملل طرح این کشور را رد می‌کند. چالش جدید آمریکا و دیگر کشورها در سازمان ملل بر سر تغییر پایتخت اسرائیل از تل‌آویو به قدس به وجود آمده است. اغلب کشورهای سازمان ملل با این طرح مخالف هستند. آنها با تهیه پیش‌نویس قطع‌نامه اعتراض خود را نشان داده‌اند. آمریکا البته تهدید کرد اگر این قطع‌نامه تصویب شود، آن را وتو خواهد کرد. اما سازمان ملل در تازه‌ترین واکنش به این ماجرا گفته ما این تغییرات را به رسمیت نمی‌شناسیم. وزیر خارجه دولت خودگردان فلسطین، ملیکی هم گفته آمریکا از خودش نمی‌پرسد چرا هیچ‌کس با این طرح موافق نیست؟ چرا این کشور در این ماجرا تنهاست؟ آمریکا سازمان ملل را تهدید کرده در صورت مخالفت اعضا با این طرح، کمک‌های مالی خود را به این نهاد کاهش خواهد داد. گزارش دیگری که در صفحه یک نشنال به چشم می‌خورد، درباره وقایع اخیر کردستان عراق است. تجمعات اعتراضی این منطقه به خشونت کشیده شده و در نهایت باعث استعفای دو حزب اصلی موجود شده است.

نکته: خبرهای مهم منطقه در صفحه یک نشنال بازتاب دارد.

عکس روز

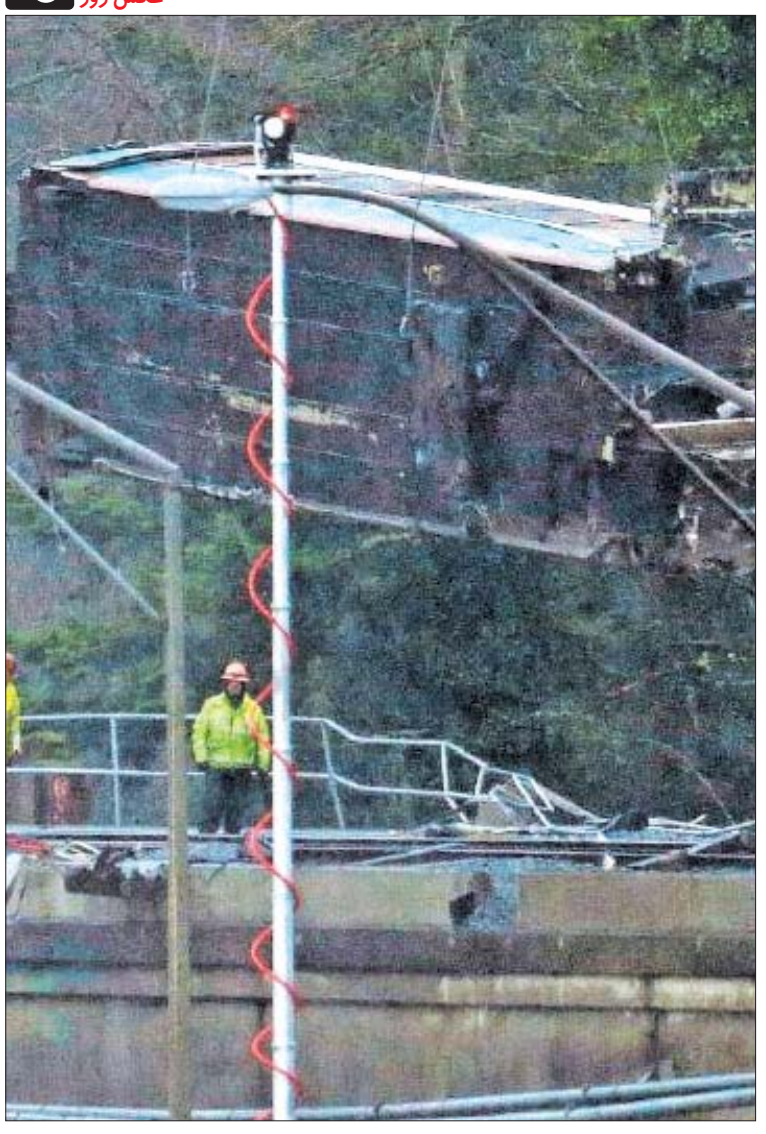

وحشت در قطار سیاتل

سحرطلوعی: قطار بین‌شهری دوپونت به سیاتل در ایالت واشنگتن آمریکا از ریل خارج شده و فاجعه آفریده است. این خودروهای ریلی که به آمتراک مشهور هستند باید با سرعتی مشخص در خطوط مخصوص به خود حرکت کنند. سرعت استاندارد امتراک ۳۰ مایل بر ساعت است. این عکس به‌خوبی نشان می‌دهد امتراک از ریل خارج شده و بیرون از ریل سقوط کرده است. کارشناسان ادعا کرده‌اند علت خروج امتراک از ریل، سرعت بیش از حد آن بوده است. آنها گفته‌اند امتراک سقوط‌کرده با سرعت ۸۰ مایل بر ساعت در حال حرکت بوده است. نیروهای امداد با کمک جرثقیل این خودروی ریلی را از پرتگاه بیرون کشیده‌اند. این امتراک ۸۵ مسافر داشته است. دست‌کم سه نفر جان باخته‌اند.

عکس: یواس‌ای‌تودی

گالری جهان

یواس‌ای‌تودی

کسری یک تریلیاردی در بودجه آمریکا

● سال ۲۰۱۸ برای آمریکا سال کسری بودجه خواهد بود. صفحه یک روزنامه یواس‌ای‌تودی با این تیتر آغاز می‌شود. برآوردهای این روزنامه آمریکایی نشان می‌دهد دخل‌وخرج دولت قابل مقایسه با سال گذشته نیست. کارشناسان امور بودجه پیش‌بینی کرده‌اند با این حساب و کتاب‌ها دولت ترامپ در سال ۲۰۱۸ با کسری بودجه مواجهه خواهد بود. آنها عدد یک تریلیارد را برای این ماجرا برآورد کرده‌اند. در گزارش یواس‌ای‌تودی آمده به احتمال زیاد بخشی از این عدد از مالیات تأمین خواهد شد. عکس یک این روزنامه آمریکایی درباره منطقه مرزی مشترک میان دو کشور کره‌شمالی و جنوبی است؛ روستای پانمون‌جوم. سربازان مرزی دو کشور چشم در چشم یکدیگر کوچک‌ترین تحرکات و فعالیت‌ها را گزارش می‌دهند مبادا تهدیدی علیه کشورشان صورت بگیرد. ساکنان این روستا به دلیل کنترل و حضور سنگین و همیشگی نظامیان، مشکلات عدیده‌ای دارند. با همه این مراقبت‌ها و کنترل‌های شدید، این روستا پر از تنش است و هیچ بعید نیست منشأ درگیری میان دو کشور شود. رئیس‌جمهور دو دهه قبل آمریکا، کلینتون، پانمون‌جوم را بدترین نقطه روی زمین توصیف کرده است. یواس‌ای‌تودی در گزارشی دیگر به برخی شرکت‌های آمریکایی اشاره کرده که در سال ۲۰۱۸ اوضاع و احوال خوبی نخواهند داشت. یواس‌ای‌تودی می‌نویسد بررسی حساب و کتاب برخی از این شرکت‌ها نشان می‌دهد سال ۲۰۱۸ برای آنها سال ورشکستگی خواهد بود. وضعیت این شرکت‌ها ریسکی و مخاطره‌آمیز است.

نکته: مسائل اقتصادی آمریکا سوژه صفحه یک یواس‌ای‌تودی است.

الشرق‌الاوسط

تهدید آمریکا تأثیری در رأی ندارد

● نیکی هیلی، سفیر آمریکا در سازمان ملل، به سخنرانی ریاض منصور، نماینده فلسطین در مجمع عمومی این سازمان، واکنش نشان داد. عکس یک روزنامه الشرق‌الاوسط عربستان این وضعیت را در صفحه یک به تصویر کشیده است. نه‌تنها نماینده فلسطین که اغلب کشورهای سازمان ملل مخالف برنامه ترامپ هستند و به‌وضوح اعتراض خود را اعلام کرده‌اند. این روزنامه سعودی در تیتر یک هم از قول سازمان ملل می‌نویسد تهدیدات آمریکا تأثیری ندارد، طرح ترامپ مورد قبول نیست. الشرق‌الاوسط با این تیتر و عکس به مخالفت سازمان ملل با تغییر پایتخت اسرائیل اشاره کرده است. سازمان ملل معتقد است اینکه آمریکا تهدید می‌کند از کمک‌هایش به این نهاد کم می‌کند و طرح و برنامه خودش را پیش می‌برد، چاره کار نیست و تأثیری در رأی این سازمان ندارد. الشرق‌الاوسط در این گزارش به دیدار شاهزاده سلمان با محمود عباس هم اشاره کرده است. این دیدار برای بازگوکردن حقوق شهروندی مردم فلسطین در واکنش به برنامه ترامپ و چالش با اسرائیل صورت می‌گیرد. خبری درباره سوریه در صفحه یک الشرق‌الاوسط به چشم می‌خورد. دی‌میستورا، نماینده ویژه سوریه در سازمان ملل، راهی مسکو شده تا درباره نقش روسیه در سوریه گفت‌وگو کند. دی‌میستورا با وزرای خارجه و دفاع روسیه دیدار می‌کند. آمریکا روسیه را به نقض عمدی مفاد توافق متهم کرده است.

نکته: خبرهای داخلی عربستان در صفحه یک الشرق‌الاوسط کم‌رنگ است.

در پانمون‌جوم همه شما را می‌بینند

سربازان مرزی دو کره و شهروندان دو کشور در مرز پانمون‌جوم چشم در چشم یکدیگر می‌اندازند و کوچک‌ترین تحرک و فعالیت را گزارش می‌کنند. آنها حتی آمار پرواز پشه و مگس‌های منطقه را هم دارند. خط مرزی این روستا، مین‌گذاری و همچنین با نصب توری‌های فلزی مشخص شده است. فقط برای اینکه اهالی روستا دردسر کمتری داشته باشند و راحت‌تر بتوانند زندگی کنند، منطقه امنی را به‌عنوان DMZ (دمیلیاتارایزد زون) یا همان منطقه غیرنظامی مشخص کرده‌اند. البته بیل کلینتون، رئیس‌جمهور سال‌های نه‌چندان دور آمریکا، معتقد بود DMZ، بدترین نقطه زمین است.

عکس: یواس‌ای‌تودی

از آمریکا اصرار و از فلسطینی‌ها انکار

پیش از اینکه چهارمین جمعه خشم فلسطینی‌ها آغاز شود، رام‌الله روز پرآشوبی را پشت‌سر گذاشته است. معترضان در درگیری با نظامیان اسرائیلی زخمی و مجروح شده‌اند. علت آشوب‌های رام‌الله پافشاری آمریکا و سفیر این کشور در سازمان ملل بر تغییر پایتخت اسرائیل از تل‌آویو به قدس است. نیکی هیلی خطاب به دیگر کشورها گفته اگر شما با این تغییر موافق نیستید، نباشید! آمریکا قطع‌نامه شما را وتو می‌کند و گزینه مورد نظرش را به‌عنوان پایتخت اسرائیل می‌شناسد! هفته گذشته بسیاری از کشورهای جهان پیش‌نویس قطع‌نامه‌ای را در مخالفت با تصمیم آمریکا تهیه کردند.

عکس: آرکانزاس دموکرات‌گزت

جدول ۳۰۰۰ ■ طراح: بیژن گورانی

افقی:

۱- کمربند مسیحیان- دارای پیچ‌وخم- بسیار گرم و سوزان ۲- تکیه بر پشتی- نوعی شیرینی بلوری شکل- کارشناس ۳- ترس غیرعقلانی- پایکوبی و دست‌افشانی صوفیان- فرزند به زبان کردی ۴- بسیار وسیع- مفصل ساچمه‌ای در فرمان خودرو- دومین دورقمی ۵- فام- شهری در فرانسه- باد ملایم ۶- حماسه‌سرای نامی یونان- نیروی یاری‌رسان- کامیون ارتشی ۷- تخم‌مرغ خارجی- روشندل- آرزومند ۸- رجولیت- موسیقی‌دان عصر ساسانی- مبتلا به بیماری پیسی ۹- زن سالخورده- مگس آفریقایی- از دل پرسوز برآید ۱۰- شک و تردید- در بیان علت به کار می‌رود- نام خداوند در دین یهود ۱۱- قوم حضرت موسی(ع)- صورتگر- صوت اندوه و افسوس ۱۲- به دنیا آوردن- شهرستانی در استان قزوین- بیماری عفونی التهاب پرده مغز ۱۳- سفر دسته‌جمعی- هجران- غله پاک‌کن ۱۴- خالق رمان آرزوهای بزرگ- طی عملیات بیت‌المقدس آزاد شد- نشانه اختصاری قیاس کنید ۱۵- بت جاهلی- بندری در خوزستان- گلی آپارتمانی.

عمودی:

۱- گیسو- پدر طراحی نوین فرش ایرانی ۲- نشان‌دادن- زبانی از خانواده زبان‌های قفقازی- کج و خمیده ۳- تکه کوچک کاغذ- شیخ‌نشین امارات عربی- تیر عمود بر عرشه کشتی ۴- رودی در آلمان- شهر اروپایی بدون اتومبیل- آسیاب آشپزخانه ۵- دستگاه تعیین جهت وزش باد- وزیدن باد- باد سرد ۶- خودم- سیاه زخم- پشت سر هم ۷- حامله- بی‌نظیر- بزرگ‌ترین سد خاکی رسی خاورمیانه ۸- اهلی- دستیار متخصص- کماندار ایرانی ۹- جوهر قلیا- از مصالح ساختمانی- ظرف آب سربازان ۱۰- چشم سوم- آوردن- فتنه جو ۱۱- شیوه و شگرد- خوشحال و خندان- چهارمین روز هفته ۱۲- زبان آذری- از ارتفاعات کرمانشاه- هیئت منصفه ۱۳- اسم مستعار دهخدا- به‌سامان- زردک ۱۴- به هیچ وجه- قدرت و توان- اتاق کوچک ۱۵- هفت داستان پیوسته به قلم محمود کیانوش- قابل شنیدن.

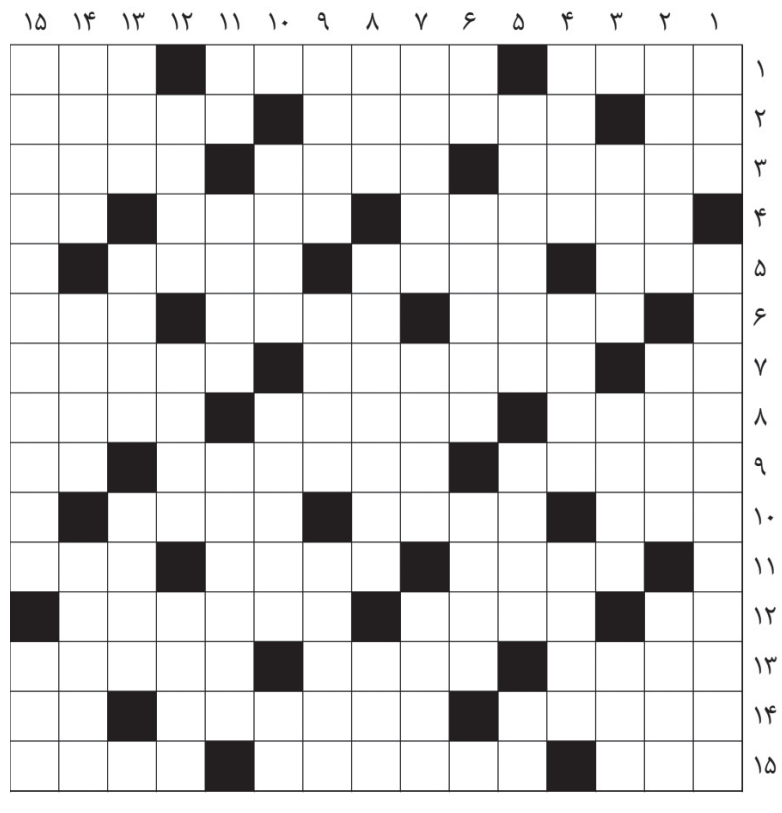

حل سودوکو سخت

۱	۲	۶	۷	۴	۸	۵	۳	۹
۸	۳	۷	۱	۹	۵	۲	۴	۶
۴	۵	۹	۶	۳	۲	۱	۷	۸
۵	۶	۳	۸	۱	۷	۹	۲	۴
۷	۱	۴	۳	۲	۹	۸	۶	۵
۹	۸	۲	۴	۵	۶	۳	۱	۷
۲	۴	۸	۹	۷	۱	۶	۵	۳
۳	۹	۱	۵	۶	۴	۷	۸	۲
۶	۷	۵	۲	۸	۳	۴	۹	۱

حل سودوکو ۱۹۹۵

۱	۳	۹	۶	۷	۸	۵	۴	۲
۴	۶	۷	۵	۹	۲	۳	۸	۱
۵	۸	۲	۳	۴	۱	۶	۹	۷
۶	۱	۵	۹	۸	۷	۲	۳	۴
۳	۷	۴	۲	۶	۵	۸	۱	۹
۲	۹	۸	۴	۱	۳	۷	۵	۶
۹	۵	۱	۷	۳	۶	۴	۲	۸
۷	۴	۳	۸	۲	۹	۱	۶	۵
۸	۲	۶	۱	۵	۴	۹	۷	۳

جدول ۲۹۹۹

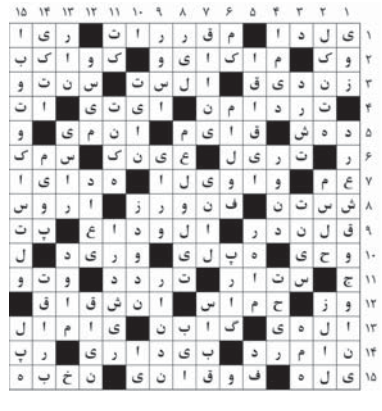

سودوکو سخت ۱۹۹۶

		۳		۱			۸	۹
۱	۹	۸						۵
۶					۴		۳	
۸		۹	۵	۲				
		۱		۶	۷			
۷	۲				۸		۴	
				۴				۸
				۵		۲		
				۷		۳	۱	

قانون‌های حل جدول سودوکو:

۱- در هر سطر و ستون باید اعداد یک تا ۹ نوشته شود. بدیهی است که هیچ عددی نباید تکرار شود.

۲- در هر مربع ۳×۳ اعداد یک تا ۹ باید نوشته شود و در نتیجه هیچ عددی نباید تکرار شود.

سودوکو ۱۹۹۶

	۹		۱		۶	۵		
۷		۵	۸			۶	۱	
۶		۸	۵			۹		۷
۸	۷			۹				۴
۴	۳				۲	۸		
	۲	۹	۷	۴				۳
	۵	۲				۳	۸	۶
۱	۸	۴	۲		۳			
۳	۶		۹					

سودوکو

سودوکو Sudoku یک واژه ترکیبی ژاپنی به معنای عددهای بی‌تکرار است و امروزه به جدولی از اعداد گفته می‌شود که به عنوان یک سرگرمی رایج در نشریات کشورهای مختلف به چاپ می‌رسد.