گالری جهان

گاردین

پزشکان بریتانیایی اعتراض را ادامه می‌دهند

● بعد از عملی‌کردن وعده اعتصاب، پزشکان تازه‌کار بریتانیایی اعلام کرده‌اند چنانچه به اعتراض آنها رسیدگی نشود، روز شنبه هم دست به اعتصاب خواهند زد. روزنامه گاردین در تیتر یک به این موضوع پرداخته است. با تغییراتی که جرمی هانت، رئیس سازمان بهداشت و درمان بریتانیا، در قوانین استخدامی و دستمزد و ساعت کار به وجود آورد، سروصدای زیادی میان پزشکان تازه‌کار به‌پا کرد. آنها پیش از این تهدید کرده بودند چنانچه این قانون تصویب و اجرائی شود، اعتصاب خواهند کرد. پزشکان وعده‌شان را عملی کردند و روز پنجشنبه دست از کار کشیدند. آنها با قوانین جدید که ساعت کاری آنها را افزایش داده کنار نمی‌آیند. روزنامه گاردین بخشی از صفحه یک را به این مسئله اختصاص داده و جزئیات اعتصاب و مخالفت آنها را منتشر کرده است. گاردین در تیتر گزارشی علمی، خبر می‌دهد «انیشتین درست گفته بود». موضوع گزارش گاردین، چاله‌های فضایی و نیروی گرانشی به‌وجودآمده میان آنهاست. روزنامه گاردین در عکس یک، مرکز تحقیقات فیزیکی ایتالیا را به تصویر کشیده است. فیزیک‌دان‌های ایتالیایی در حال تولید نیروهای گرانشی در وضعیت آزمایشگاهی هستند. این دانشمند حدود صد سال پیش چنین فرضیه‌ای را مطرح کرده بود. گاردین در بخشی از گزارشش به کنفرانس خبری دانشمندان ناسا در واشنگتن نیز اشاره می‌کند. آنها مدعی شده‌اند ادعای انیشتین را ثابت کرده‌اند.

نکته: یک سوژه علمی می‌تواند صفحه یک روزنامه‌ای مثل گاردین را متاثر کند.

نشنال‌نیوز

آتش‌بس سوریه در تنگنا

● شیخ‌محمد بن‌زائد، معاون فرمانده نیروهای مسلح امارات و همچنین امیر ابوظبی، بالاخره راهی هند شد تا پای قراردادهای میلیارد دلاری دو کشور امضا بیندازد. صفحه یک روزنامه نشنال‌نیوز با عکسی از مراسم استقبال این سیاست‌مدار اماراتی در راشتراپاتی‌باوان، محل اقامت رئیس‌جمهور هند، پراناب موخرجی، آغاز می‌شود. شیخ‌محمد بن‌زائد قرار است با نخست‌وزیر و معاون‌اول رئیس‌جمهور هند هم ملاقات کند. نشنال‌نیوز در تیتر یک از روز اول سفر شیخ‌محمد بن‌زائد به هند به‌عنوان روزی پربار یاد کرده است. این روزنامه پیش از این درباره سفر این سیاست‌مدار اماراتی به هند خبر داده و از اهداف اقتصادی امارات از این سفر گفته بود. چهل‌وچهارمین سال برپایی مجلس شورای فدرال امارات سوژه گزارشی دیگر در نیم‌تای نخست روزنامه نشنال‌نیوز امارات است. ۴۴ سال پیش، کاخ قصرالحسن امارات میزبان کسانی بوده که پایه‌های شورای فدرال یا همان شورای ایالتی این کشور را بنا نهاده‌اند. آنها با شیخ‌زائد، پدر امارات، به بحث و گفت‌وگو نشسته‌اند و درنهایت مجوز راه‌اندازی چنین مجلسی را دریافت کرده‌اند. روزنامه نشنال‌نیوز در نیم‌تای دوم صفحه یک به مسئله سوریه اشاره می‌کند و مدعی است بحث آتش‌بس میان طرفین درگیر در سوریه به بن‌بست رسیده است. روسیه و آمریکا درباره تاریخ آتش‌بس به توافق نرسیده‌اند. حملات هوایی در سوریه، ساکنان شهرهای مختلف را آواره و راهی مرزهای ترکیه کرده است. این روزنامه اماراتی در صفحه یک خود مطلبی درباره روز ولنتاین و رونق بازار گل سرخ هم دارد.

نکته: سوریه به صفحه یک نشنال‌نیوز بازگشته است.

عکس روز

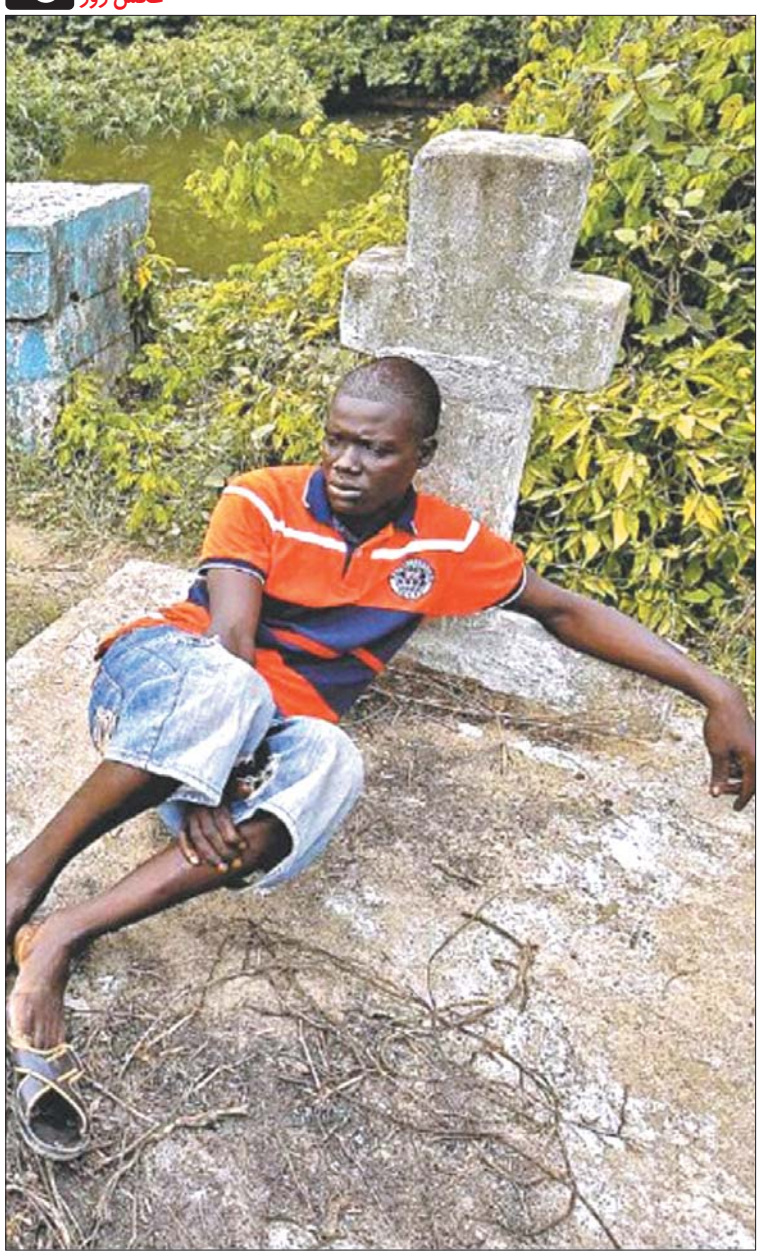

غرب آفریقا بعد از ایبولا

سحر طلوعی: متیو کروا حوصله ندارد. کار هر روزه‌اش این شده که برود قبرستان و سر قبر دوستانی که خودش به خاک سپرده ساعت‌ها بنشیند و به نقطه‌ای خیره شود. متیو اهل لیبریا است. او مدتی است که حرف نمی‌زند. انگیزه ندارد و فقط به دوستانش فکر می‌کند؛ دوستانی که سال گذشته به ویروسی مرگ‌بار مبتلا شدند و جان سپردند. بدتر اینکه این دوستان به دست متیو به خاک سپرده شدند. این اتفاق بیشتر از هر چیز دیگری متیو را آزار می‌دهد. وضعیت بسیاری از بازماندگان ویروس ایبولا در غرب آفریقا مشابه وضعیت متیو است. آنها آن‌قدر درگیر مرگ و بیماری نزدیکانشان بوده‌اند که افسردگی جزئی از وجودشان شده است. بازماندگان ویروس ایبولا در آفریقا این روزها گرفتار افسردگی هستند.

عکس: EPA

گالری جهان

وال‌استریت ژورنال اروپا

تلاش ناتو برای جلوگیری از فعالیت قاچاقچیان

● صفحه یک روزنامه اقتصادی وال‌استریت ژورنال اروپا با عکسی از بازار بورس فرانکفورت و افت شاخص داکس آغاز می‌شود. نمودارهایی هم که این روزنامه برای نشان‌دادن وضعیت اقتصادی منطقه یورو و آمریکا، ژاپن، دانمارک و بریتانیا منتشر کرده، همه نزولی هستند. این روزنامه اقتصادی در تیتر یک خبر می‌دهد با رسیدن نرخ بهره به زیر صفر، ترس از کاهش نرخ رشد اقتصاد، افزایش یافته است. روزنامه وال‌استریت ژورنال اروپا در گزارشی که به همین مناسبت در صفحه یک خود منتشر کرده، توضیح می‌دهد با منفی‌شدن نرخ بهره، اقتصاد جهانی دچار تکان‌های شدید و افت محسوسی شده است. بازارهای آمریکا و اروپا به‌ویژه تلاطم‌های زیادی را تجربه کرده‌اند. این روزنامه در مرکز صفحه یک به مسئله مهاجرت و سوریه توجه نشان داده است. وال‌استریت ژورنال اروپا خبر می‌دهد نیروهای ناتو برای متوقف‌کردن قایق‌های قاچاقچیان انسان در آب‌های اروپا دست‌به‌کار شده‌اند. آنها می‌خواهند روند مهاجرت را باجدیت کند کنند. هدف اولیه آنها متوقف‌کردن قایق قاچاقچیان در آب‌های دریای اژه و مدیترانه است. در کنار این مطلب، عکسی از مردم آواره سوریه پشت مرزهای بسته ترکیه به چشم می‌خورد. وال‌استریت برای این عکس نوشته قدرت‌های جهانی تلاش می‌کنند برای آتش‌بس در سوریه به توافق برسند.

نکته: مهم‌ترین خبرهای روز جهان در صفحه یک وال‌استریت ژورنال بازتاب داشته است.

تودیززمان

اردوغان با مهاجران، اروپا را تهدید کرده است

● اگر درباره مهاجران توافق خوبی به ما ندهید، درها را باز و اروپا را با موج مهاجران غرق می‌کنم. این ادعایی است که یک سایت یونانی مطرح کرده و البته منابع خبری ترکیه تأیید کرده‌اند. روزنامه تودیززمان ترکیه در تیتر یک به این مسئله اشاره می‌کند. تودیززمان گوینده این جمله عجیب و تهدیدآمیز را اردوغان معرفی می‌کند و می‌نویسد: رئیس‌جمهور ترکیه در گفت‌وگو با دو نماینده مطرح اروپا در ماه نوامبر گذشته، اروپایی‌ها را تهدید کرده اگر چاره‌ای برای مهاجران و نحوه سروسامان‌دادن به آنها نیندیشید، دروازه‌های ترکیه را باز می‌کنم تا آنها شما اروپایی‌ها را غرق کنند. من -اردوغان- تا امروز این جمعیت عظیم را پشت مرزهای ترکیه نگه داشته‌ام، اما اگر نتوانید بحران مهاجرت را حل کنید، آنها را رها می‌کنم. طرف گفت‌وگوهای اردوغان، جان کلود جانکر و دونالد توسک بوده‌اند. تودیززمان در عکس یک، صحنه بحث‌برانگیز و غم‌بار مرگ «آیلان کوردی» را به تصویر کشیده است. تودیززمان خبر می‌دهد دو نفر از قاچاقچیان مرتبط با مرگ آیلان دستگیر و دادگاهی شده‌اند. آیلان کوردی پسر سه‌ساله کرد سوریه بود که در قایق قاچاقچیان همراه برخی از اعضای خانواده‌اش غرق و جنازه‌اش در سواحل ترکیه پیدا شد. مرگ آیلان واکنش گروه‌های حقوق‌بشری را برانگیخت. در نوار قرمزرنگ زیر لوگوی تودیززمان می‌خوانیم نرخ تورم اقتصاد ترکیه به نزدیکی‌های ۱۰ درصد رسیده است. روزنامه تودیززمان نوشته معاون نخست‌وزیر ترکیه با اعلام این عدد، گفته زنگ خطر برای رشد اقتصادی به صدا درآمده است.

نکته: سوریه، آوارگان سوری و نسبت آنها با ترکیه، مهم‌ترین سوژه صفحه یک تودیززمان است.

در جست‌وجوی آرامش

بعد از پنج سال درگیری داخلی، وضعیت حومه دمشق این است که در عکس می‌بینید. تقریبا یک نقطه سالم در شهر دیده نمی‌شود. آسمان سوریه ناامن‌تر از قبل شده است. اکثر ساکنان حرستا، شهر را ترک کرده‌اند و راهی مرزهای بسته ترکیه شده‌اند. اندک مردمی هم که باقی مانده‌اند، مدام از یک منطقه به منطقه‌ای دیگر می‌روند بلکه یک نقطه امن پیدا کنند.

عکس: AFP

اوباما در خانه اول

رئیس‌جمهور آمریکا از همین ساختمان وارد دنیای سیاست شد؛ مجلس قانون‌گذاری ایالتی ایلینوی در شهر اسپرینگفیلد. باراک اوباما بعد از سال‌ها دوباره به این ساختمان بازگشته تا سیاست‌مداران دموکرات را به هم‌بستگی و انسجام دعوت کند. اوباما برای خداحافظی از کاخ سفید آماده می‌شود. او تلاش می‌کند کلید کاخ سفید را به یک دموکرات دیگر بدهد.

عکس: آسوشیتدپرس

جدول ۲۴۷۹ ■ طراح: بیژن گورانی

افقی:

۱- هماهنگ- مشهور- نوعی توپ فوتبال ۲- استخوانی در گوش- مادر- از جزایر ژاپن ۳- حرف دهن‌کجی- پایه و بنیاد- لاستیک سوراخ شده- لنگه بار ۴- طول معینی از زمان- بلندترین قله رشته کوه‌های زاگرس- سراینده آیینه اسکندری ۵-اشاره به نزدیک- درمانده و لاعلاج- از شبکه‌های تلویزیونی کشورمان ۶- نوعی از نژاد سگ- مأنوس- درختی با برگ‌های پنجه‌ای ۷- بی‌هوشی- رویداد- سرور شهیدان اهل قلم ۸- یازده- انجمن بین‌المللی هواپیمایی جهان- خوار و زبون- مفقود ۹- پادشاه- کشوری در آسیای جنوب شرقی- مخفف سیاه ۱۰- خودداری از پرداخت پول حواله- مجلس شادی- عماد ۱۱- امر به یافتن- تشک مخصوص جودو- افسار ۱۲- شایستگی- مقعر- باجه ۱۳- حس بویایی- درختی با چوب بسیار سخت- پهلو- بله آلمانی ۱۴- جبران کردن- دارای اخلاق غیرصمیمی- سومین رقم از سمت راست عدد ۱۵- بزرگداشت- فلزی دیرگداز که به‌عنوان کاتالیزور استفاده می‌شود- از اجزای ترمز.

عمودی:

۱- روزنامه- گیاهی علفی و خودرو با مصرف دارویی- زمستان ۲- خلأ- از نام‌های خداوند ۳- نشانه مفعولی- پایتخت لتونی- درختی در بهشت- مخفف اگر ۴- نخست‌وزیر شهید- موی گردن شیر- پنهان‌کردن ۵- بندری در فرانسه- پندار- پیشکش‌کردن ۶- از رشته‌های علوم انسانی- نوعی پارچه براق و لطیف ۷- شهری در استان فارس- پهلوانی که به دست حضرت داوود(ع) کشته شد- دشواری در کار ۸- گشاده- ابزار مکانیک- مرکز استان مرکزی- ریشه ۹- نوعی سطح شیب‌دار- گرفتن مال مردم به زور و تهدید- دامن بلند ۱۰- کمیابی- مایعی که برای مصرف خارجی روی پوست به کار می‌رود ۱۱- صدای پرندگان آوازه‌خوان- فرمان توقف- ناشنوا ۱۲- همبازی هاردی- نخست- بی‌سروپا ۱۳- بدن- به اندازه لازم- بی‌احساس- از محبت خارها... می‌شود ۱۴- از رشته‌های ورزشی سنگین- لانه پرندگان ۱۵- اطراف کره‌زمین را فراگرفته است- زاویه ۹۰ درجه- ذلت و خواری.

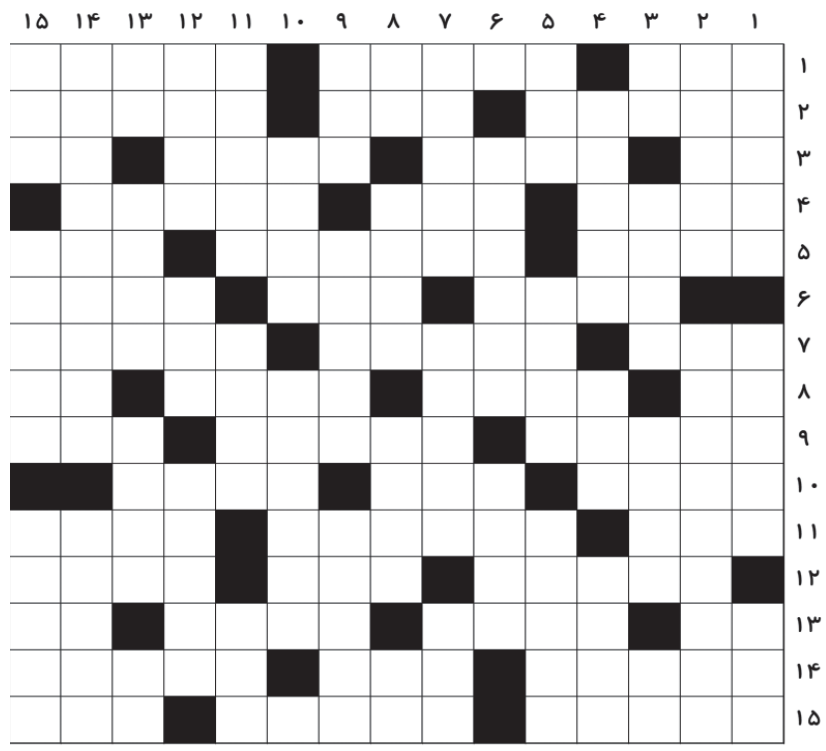

سودوکو سخت ۱۴۷۶

قانون‌های حل جدول سودوکو:

۱- در هر سطر و ستون باید اعداد یک تا ۹ نوشته شود. بدیهی است که هیچ عددی نباید تکرار شود.

۲- در هر مربع ۳×۳ اعداد یک تا ۹ باید نوشته شود و در نتیجه هیچ عددی نباید تکرار شود.

		۸		۹			۱	۴
		۲		۸			۳	
		۱	۶				۹	۷
۲					۸	۷		۹
۱				۷		۳		۲
							۵	۶
				۲	۴	۹		
۳			۱			۵		
			۳			۴	۶	

سودوکو ۱۴۷۶

سودوکو

سودوکو Sudoku یک واژه ترکیبی ژاپنی به معنای عددهای بی‌تکرار است و امروزه به جدولی از اعداد گفته می‌شود که به عنوان یک سرگرمی رایج در نشریات کشورهای مختلف به چاپ می‌رسد.

۵	۳			۶				
		۲		۸		۶		
	۸	۱	۹				۷	۲
۴				۱		۹		۳
۳	۹			۲		۱		
۷	۱		۵		۳	۲		
	۷	۳		۵		۴		۹
		۹		۴	۸	۷	۱	۵
	۵	۴	۶	۷				۸

حل سودوکو سخت

۷	۴	۱	۸	۲	۳	۹	۶	۵
۳	۹	۸	۶	۵	۴	۱	۲	۷
۲	۵	۶	۷	۹	۱	۴	۳	۸
۵	۱	۹	۲	۳	۶	۷	۸	۴
۶	۷	۳	۴	۸	۵	۲	۹	۱
۴	۸	۲	۱	۷	۹	۶	۵	۳
۹	۲	۷	۳	۱	۸	۵	۴	۶
۱	۳	۴	۵	۶	۲	۸	۷	۹
۸	۶	۵	۹	۴	۷	۳	۱	۲

حل سودوکو ۱۴۷۵

۹	۱	۵	۶	۲	۴	۷	۸	۳
۸	۲	۶	۳	۵	۷	۱	۹	۴
۴	۳	۷	۹	۱	۸	۶	۲	۵
۶	۵	۸	۲	۹	۱	۳	۴	۷
۳	۹	۴	۵	۷	۶	۲	۱	۸
۲	۷	۱	۴	۸	۳	۹	۵	۶
۵	۸	۲	۷	۳	۹	۴	۶	۱
۱	۴	۳	۸	۶	۲	۵	۷	۹
۷	۶	۹	۱	۴	۵	۸	۳	۲
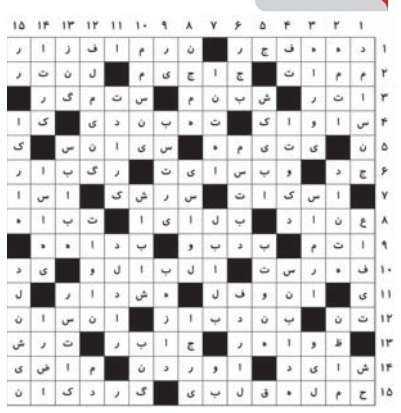
جدول ۲۴۷۸