گالری جهان

گاردین

عزم جهانی برای توقف ویروس کرونا

● با شتاب‌گرفتن تعداد مبتلایان به ویروس کرونا و افزایش تلفات مربوط بـه آن، دولت چین ۱۳ شـهر این کشـور را قرنطینه اعلام کرده اسـت. جمعیت این شهرها درمجموع ۳۶ میلیون نفر است. ووهان چین خاسـتگاه اولیه ویروس مرگبار و خطرناک کروناست. روزنامـه گاردیـن در تیتر یک خبر می‌دهد کشـورهای جهان برای محدودیت گسترش این ویروس تلاش می‌کنند. اغلب این کشورها در پایانه‌های مرزی و فرودگاهی دستگاه‌های اسکن موارد مشکوک به ابتلا به این بیماری را مستقر کرده‌اند و اتاق‌های قرنطینه تشکیل داده‌اند. آنها اتباع خود را از چین فراخوانده و هشـدارهای لازم را بـه شهروندانشـان داده‌اند. دولت چین تمامی مراسـم مربوط به جشن‌های سـال نو را لغو کرده و از مردم خواسته در خانه‌هایشان بمانند و در مراکز عمومی حاضر نشـوند. گاردین نوشته دومین فرد آلوده به ویروس کرونا در کره‌جنوبی، ژاپن و آمریکا مشـاهده شده اسـت. یکی از بارزترین نشـانه‌های آلودگی به ویـروس کرونا تب اسـت. گاردین در عکس یک خود خانم تیلور سـوییفت، خواننده، ترانه‌سـرا و بازیگر سرشناس آمریکایی را به تصویر کشیده اسـت. او به تازگی رازی را درباره خود فاش کرده است؛ اختـلال غذاخوردن. او دچار نوعی وسـواس در غذاخوردن بوده اسـت. سـوییفت می‌گوید گاهـی آن‌قدر کم غذا می‌خوردم که ممکن بود در حال اجرای زنده بمیرم. او بیش از حد درگیر تناسـب اندام بوده اسـت. خانم سوییفت درحال‌حاضر نظر دیگری دارد. او فکر می‌کند اگر کمی چاق به نظر برسد بهتر از این است که از لاغری بمیرد!

نکته: سوژه ویروس کرونا جای مگزیت و برگزیت را در صفحه یک گاردین گرفته است.

نشنال

تلاش پلیس بغداد برای توقف اعتراضات

● بـا اینکـه از حجم حضـور معترضانـه شـهروندان عراقی در خیابان‌های بغداد و دیگر شهرهای این کشور کاسته شده، اما هنوز هم تجمعاتی در گوشـه‌وکنار میدان‌های پایتخت برقرار می‌شود. برخی گروه‌ها، از جمله هواداران مقتدی صـدر میدان‌داران این تجمعات هستند. نشنال می‌نویسد پلیس بغداد به منظور خالی‌کردن خیابان از حضور آنها وارد معرکه شـده و با شلیک گاز اشک‌آور آنها را پراکنده کرده اسـت. البته پیش از حضور پلیس بغـداد در میدان الخیلانی، مقتدی صدر از هوادارانش خواسـته بود خیابان‌ها را ترک کنند و به خانه‌هایشان بازگردند. مقتدی و هوادارانش پروژه خروج خارجی‌ها را از عراق پیگیری می‌کنند. روزنامه نشـنال می‌نویسد پلیس بغداد برای متفرق‌کردن معترضان به شلیک گلوله هم متوسل شده است. حضـور نیروهای پلیس در میدان الخیلانـی و درگیری با معترضان کشته به‌جا نگذاشته، اما باعث زخمی و مصدوم‌شدن چند نفر شده است. در عکس یک روزنامه نشـنال، تصویری آخرالزمانی از بیروت را مشـاهده می‌کنیم. معترضان لبنانی برای صدمین روز متوالی در خیابان حضور دارند و علیه شرایط بد اقتصادی و ناکارآمدی سیاسی شعار می‌دهند. با اینکه با تأیید رئیس‌جمهور کابینه حسان دیاب شروع به کار کرده، اما نارضایتی مردم ادامه دارد. اقتصاد لبنان در حال فروپاشی است و به استناد اظهارات نخست‌وزیر، دولت حتی در تأمین نیازهای روزمره مردم هم دچار مشکل است.

نکته: خبرهای لبنان و عراق و البته تبلیغات، جایی برای خبرهای داخلی امارات در صفحه یک نشنال نگذاشته است.

عکس روز

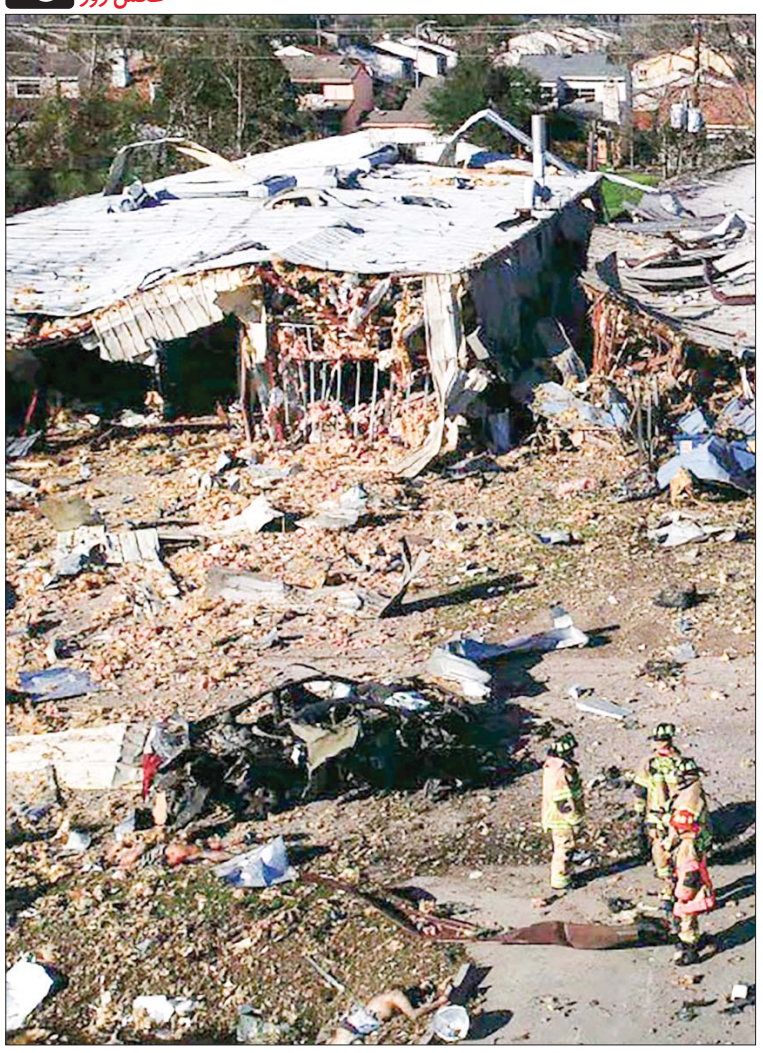

هوستون؛ ناگهان انفجار

سـحر طلوعی: هنوز خورشید در هوستون طلوع نکرده بود که اهالی این شهر با صدای مهیب و وحشتناکی از خواب پریدند. انبار کارخانه‌ای در یک‌کیلومتری مناطق مسـکونی هوسـتون منفجر شده بود. شدت انفجار به حدی بوده که شیشـه‌ها و لوسـترها در خانه‌های این شهروندان لرزیده و تکان خورده است. نیروهای امداد و آتش‌نشـان که سر صحنه حاضر شده‌اند، گفته‌اند به نظر نشت گالن‌های پروپیلن باعث این حادثه بوده است. آنها جسـد دو نفر را هم پیدا کرده‌اند. گفته شـده هـر دو قربانی این حادثه از کارگرانـی بوده‌اند که زودتر از موعد در کارخانه حاضر شـده‌اند تا از سالن ورزش اسـتفاده کنند. کارشناسان آتش‌نشانی اثری از دستکاری و خرابکاری مشـاهده نکرده‌اند. تحقیقات برای کشف علت اصلی و قطعی انفجار آغاز شده است. نکته جالب اینکه تیم‌های تحقیق از شـهروندان هوسـتونی خواسته‌اند اگر اجسام ناآشـنایی در حیاط یا محوطه بیرونی خانه‌هایشان دیده‌اند، بدون آنکه آنها را لمس کنند، به مراکز مسئول خبر دهند.

عکس: آرکانزاس دموکرات گزت

گالری جهان

اینديپندنت

۲ هزار نفر به ویروس کرونا آلوده شده‌اند

● روزنامه اینديپندنـت انگلیس هم صفحه یک خود را با موضوع ویروس کرونا آغاز کرده اسـت. این روزنامه انگلیسـی خبر می‌دهد حدود دو هزار شـهروند به این ویروس مبتلا شده‌اند. اغلب مبتلایان چینی هسـتند. عکس یک این روزنامه هم یکـی از مبتلایان چینی را در شـهر ووهان به تصویر کشیده اسـت. نیروهای امداد پزشکی چین این فرد را به بیمارسـتان انتقال داده‌انـد. نکته قابل ملاحظه، نوع پوشـش امدادگران چینی اسـت. آنها برای درامان‌ماندن از این ویروس لباس‌های خاص پوشـیده‌اند، ماسـک و عینک و کلاه ویژه استفاده کرده‌اند و البته این لباس‌ها را در اختیار نیروهای فعال دیگر مثل نیروهای تأمین‌کننده نظم عمومی هـم قرار داده‌اند. وضعیت اضطراری در اغلب شـهرهای چین اعلام شده است. دولت ورود و خروج به ۱۳ شهر را ممنوع اعلام کرده است. بسیاری از فعالیت‌های عمومی و جمعی لغو شده است. شهروندان در خانه حبس هستند. اینديپندنت در تیتر یک درگیر ماجرای انتخاب رهبر حزب کارگر است. اینديپندنت ادعا می‌کند ربکا لانگ‌بیلی قانون‌شکنی کرده است. خانم لانگ‌بیلی یکی از مطرح‌ترین نامزدهای جانشینی جرمی کوربین در حزب کارگر و از قضا مورد توجه اوست. اینديپندنت می‌نویسد کمپین تبلیغاتی او بعد از تمام‌شدن وقت قانونی، به فعالیت خود ادامه داده است. اما این رفتار قانون‌شکنانه از طرف جرمی کوربین نادیده گرفته شده است. شکست سخت حزب کارگر در انتخابات پارلمانی اخیر انگلیس باعث شد جرمی کوربین اعلام کند از رهبری حزب کناره‌گیری خواهد کرد. حزب کارگر درگیر انتخاب رهبر جدید است.

نکته: ویروس کرونا سوژه داغ صفحه یک روزنامه اینديپندنت است.

الشرق‌الاوسط

نه معترضان لبنانی به نخست‌وزیر

● خیمه‌های سـوخته معترضان عراقی وسط بغداد سوژه عکس یک روزنامه الشرق‌الاوسط است. این خیمه‌ها در روزهای پرالتهاب اعتراض در میدان‌های پایتخت برپا شـده بـود. این روزها خبری از آن اعتراضات پرالتهاب بغداد نیسـت، اما هواداران صدر همچنان در خیابان حضور دارند. الشرق‌الاوسـط در تیتـر یک خبر می‌دهد با اینکـه مقتدی صدر از هـواداران خود خواسـته خیابان را ترک کننـد و به خانه‌هایشـان بازگردند، اما آخرین سـاعات حضور آنها در خیابان به زدوخورد و درگیری با نیروهای پلیس کشـیده است. الشرق‌الاوسـط می‌نویسـد این درگیری‌ها در ناصریه هم مشاهده شده است. این روزنامه سعودی از کشته و زخمی‌شدن شهروندان عراقی خبر داده، اما از تعداد آنها چیزی نگفته است. عکسی دیگر هم در صفحه یک الشرق‌الاوسط دیده می‌شود که مربوط است به لبنـان و اعتراضات معترضان در مرکز بیروت. در گزارش مربوط به این عکس می‌خوانیم معترضان لبنانی از تأیید کابینه حسـان دیاب ناراضی هستند و علیه او شـعار می‌دهند. معترضان لبنانی از روز اول اعلام نامزدی حسـان دیاب علیه او موضع گرفتند. آنها می‌گویند آقای دیاب نامزد مورد اعتماد حزب‌الله است. این موضوع در کنار بحران اقتصادی باعث حضور اعتراضی لبنانی‌ها در خیابان‌های بیروت شده است. آنها بیش از سه ماه است که در خیابان به‌سر می‌برند.

نکته: عجیب اینکه الشرق‌الاوسط خبری درباره ویروس کرونا در صفحه یک ندارد.

عراق؛ پایتخت علیه خارجی‌ها

چنـد روز گذشـته بغـداد در قرق هـواداران مقتـدی صدر بوده اسـت. آنهـا کفن‌پـوش و چماق‌به‌دسـت در خیابان‌هـای پایتخـت عـراق علیـه نیروهـای خارجی و به‌طور خاص علیه آمریکایی‌هـا شـعار داده‌انـد. چالش نظامـی اخیر میـان ایـران و آمریکا در عراق باعث شـده مقتدی صـدر مانند دیگـر رهبران سیاسـی و مذهبی عراق از نیروهـای نظامی خارجـی بخواهد این کشـور را تـرک کننـد. او همچنین برای جلوگیـری از بـروز درگیری میان شـهروندان معتـرض و نیروهـای شـبه‌نظامی، از حشدالشـعبی هـم خواسته در ارتش عراق ادغام شود.

عکس: القدس‌العربی

فلسطین؛ بازگشت شیخ صبری به نماز جمعه

تعـدادی از نمازگزاران فلسـطینی بعد از زدوخورد با سـربازان اسرائیلی و شکستن سد آنها، شیخ عکرمه صبری را به دوش گرفته‌اند و وارد مسجدالاقصی شـده‌اند. شـیخ صبری خطیـب نماز جمعه مسجدالاقصی است. او به دلیل اظهارات ضداسرائیلی‌اش بارها از ورود به مسـجد منع شده اسـت. ممنوعیت ورود او بـه مسـجدالاقصی باعـث تنش اخیر میان مسـلمانان و سربازان اسرائیلی بوده اسـت. نماز جمعه این هفته مسـجدالاقصی هم مثل دفعات قبـل با درگیـری میـان مسـلمانان و سربازان اسرائیلی و مجروحیت طرفین برگزار شده است.

عکس: القدس‌العربی

جدول ۳۵۹۴ ■ طراح: بیژن گورانی

افقی:

۱- شـادی و خرسندی- بیمارسـتان مخصوص وضـع حمـل ۲- پیش‌آمدگی پـای دیـوار- خرید اوراق بهادار پیش از زمان سررسـید- اسب سرکش ۳- باد و بـاران- هم‌معنی‌بودن- محرمانه ۴- بانگ چوپان- وسـیله کمک‌حرکتی کـودکان نوپا- زمین پـر از سـنگ ۵- پایتخت کانـادا- آنکه در گذشـته می‌زیسـته است ۶- از القاب اشرافی اروپایی- عقاب سیاه- شـهری در پاکستان ۷- جاده ریل‌گذاری‌شده- سـرزنش - گوشـت آذری ۸- شـغال در گویـش عـرب- قضـاوت- دسـت‌درازی‌کردن ۹- خـدای درویش- مساوی- بدون همنشین و همراه‌بودن۱۰- نام کاپرفیلد- علاج‌کردن- کیفر ۱۱- ازجان‌گذشـته- شـکل‌گرفته ۱۲- از نژادهـای سـگ- زمین بی‌آب و علف- سـخن صریـح ۱۳- ظریـف- افراطی- علم شـعبده‌بازی ۱۴- سمبل- حواری خائن- نوعی ماده معدنی شبیه شیشه ۱۵- شهری در استان اصفهان- نوعی انگور سیاه.

عمودی:

۱- کنایـه از دوطرفه‌بـودن محبت و احسـاس است ۲- لغت‌شناس- از مقام‌های موسیقی قدیمی ایران- نمایش‌نامـه‌ای از فدریکو گارسـیا لورکا ۳- محافظ گل- اسب سیاه- پایینه در دوستی ۴- شغل وزیر- استراحت‌کردن- حیوان وحشی ۵- فرزندزاده- دادگری ۶- تیر پیکاندار- همسـایه تانزانیا- صندلی دندان‌پزشـکی ۷- بنایـی مشـهور در پاریس به یاد پیروزی‌هـای ناپلئون- انسـان- زیرکی ۸- باهوش- زاده‌شـده- خارج ۹- پدران- روشـن و درخشـان- گلابی۱۰- دارای اندازه و شـکل یکسان- شب در جایی ماندن- غذای رقیق ۱۱- ریز و کوچک- شسته‌نشده ۱۲- دست و پای شکسته را در آن می‌گذارند- ذوب‌شده- از رایج‌تریـن قالب‌های ارائه آثار در خوشنویسـی ۱۳- از همسـران حضرت رسـول(ص)- زودرس- جایی که همگان در آن حضور دارند ۱۴- فریاد شادی- پرداخت وجه به حساب بانکی- گاز نجیب سبک ۱۵- از فقهای بزرگ شیعی و صاحب رساله مکاسب.

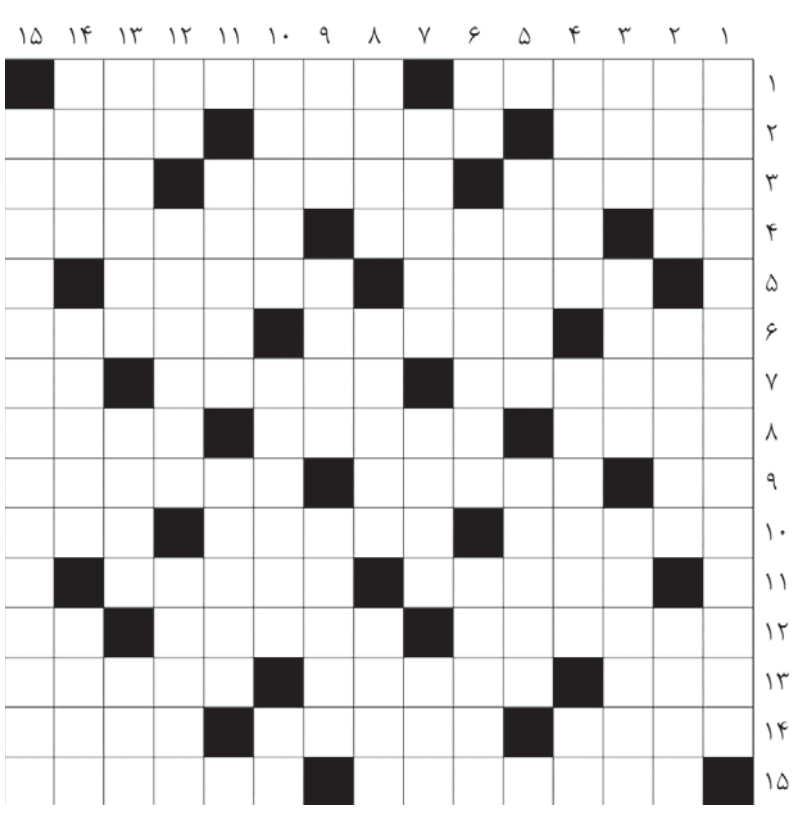

سودوکو سخت ۲۵۹۰

زمان پیشنهادی: ۴۰ دقیقه

قانون‌های حل جدول سودوکو:

۱- در هر سطر و ستون باید اعداد یک تا ۹ نوشته شود. بدیهی است که هیچ عددی نباید تکرار شود.

۲- در هر مربع ۳×۳ اعداد یک تا ۹ باید نوشته شود و در نتیجه هیچ عددی نباید تکرار شود.

۳	۷			۸				
۱								
۹			۱	۵	۷			
		۳			۵		۸	۴
	۴		۶		۸		۹	
۶	۸		۲			۳		
			۹	۷	۱			۶
								۳
				۲			۱	۵

سودوکو ساده ۲۵۹۰

زمان پیشنهادی: ۲۰ دقیقه

سودوکو

سودوکو Sudoku یک واژه ترکیبی ژاپنی به معنای عددهای بی‌تکرار است و امروزه به جدولی از اعداد گفته می‌شود که به عنوان یک سرگرمی رایج در نشریات کشورهای مختلف به چاپ می‌رسد.

		۳	۶		۴	۱	۸	
			۵	۸	۳		۷	۴
	۴							۵
		۸		۴	۹			۶
	۷	۲				۵	۹	
۳			۸	۵		۲		
۷							۲	
۱	۹		۴	۳	۲			
	۳	۵	۷		۸	۴		

حل سودوکو سخت

۸	۹	۳	۴	۱	۲	۵	۶	۷
۱	۴	۷	۵	۳	۶	۹	۸	۲
۵	۶	۲	۷	۸	۹	۴	۱	۳
۶	۲	۵	۱	۴	۸	۳	۷	۹
۷	۳	۱	۹	۲	۵	۶	۴	۸
۴	۸	۹	۳	۶	۷	۱	۲	۵
۳	۷	۶	۲	۵	۱	۸	۹	۴
۹	۱	۴	۸	۷	۳	۲	۵	۶
۲	۵	۸	۶	۹	۴	۷	۳	۱

حل سودوکو ۲۵۸۹

۵	۶	۳	۱	۷	۲	۴	۹	۸
۷	۹	۱	۶	۸	۴	۲	۳	۵
۲	۴	۸	۳	۵	۹	۶	۷	۱
۸	۳	۹	۷	۱	۶	۵	۲	۴
۶	۱	۷	۲	۴	۵	۳	۸	۹
۴	۵	۲	۹	۳	۸	۷	۱	۶
۹	۷	۵	۸	۶	۳	۱	۴	۲
۳	۸	۴	۵	۲	۱	۹	۶	۷
۱	۲	۶	۴	۹	۷	۸	۵	۳
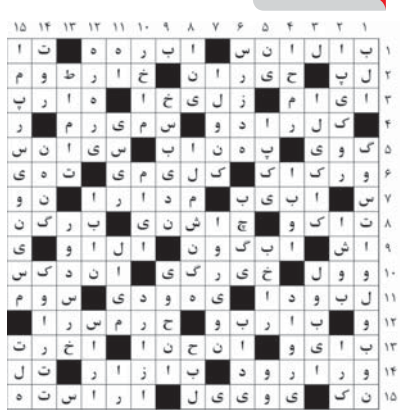
جدول ۳۵۹۳