رابطه پنهانی با دو جنایت به پایان رسید

متهم به قتل برادرشوهر زن مورد علاقه‌اش و پسرخاله او را کشت

گروه حوادث: رابطه پنهانی مردی با زن یک زندانی عاقبت خوشی نداشت و باعث شد دو مرد در نزاعی خونبار جان خود را از دست بدهند.

به گزارش خبرنگار ما روز هفتم فروردین سال ۸۵ وقوع دو قتل در شهرستان کازرون، کارآگاهان جنایی این شهر را در برابر معمایی جنایی قرار داد. دو مقتول به نام‌های حسین و پرویز که پسرخاله بودند در یک محل بر اثر اصابت گلوله کشته شده بودند و شواهد نشان می‌داد هر دو قربانی کینه‌جویی شده‌اند. کارآگاهان پلیس آگاهی در بررسی‌های اولیه خود نتوانستند به سرنخی از عامل این جنایت دست یابند، به همین دلیل اجساد برای انجام معاینه‌های دقیق‌تر به پزشکی قانونی منتقل شد. کارشناسان پزشکی قانونی پس از انجام بررسی‌های خود اعلام کردند مقتولان از فاصله نزدیک هدف قرار گرفته‌اند و از مرگ آنها حدود ۱۲ ساعت گذشته است. از سوی دیگر نوع سلاحی که در این جنایت از آن استفاده شده بود نیز مشخص شد و در شرایطی که اطلاعات چندانی وجود نداشت تجسس‌های پلیس ادامه یافت. در این میان چند نفر به عنوان مظنون به قتل شناسایی و بازداشت شدند اما هر کدام از آنها با ارائه مدارکی توانستند بی‌گناهی خود را ثابت کنند. با گذشت چند روز از این جنایت ماموران به اطلاعاتی دست یافتند که نشان می‌داد شخصی به نام کریم عامل قتل حسین و پرویز است. از این رو مخفیگاه وی شناسایی و او در عملیاتی ضربتی دستگیر شد.

کریم در بازجویی‌های اولیه قتل حسین و پرویز را بر عهده گرفت و مدعی شد با انگیزه ناموسی آنها را کشته است. وی در این باره گفت: من با زنی در ارتباط بودم اما آنان از رابطه ما مطلع شده بودند و مدام مزاحم من می‌شدند. این ماجرا ادامه داشت تا اینکه روز حادثه از دست آنها عصبانی شدم و دست به سلاح بردم و با شلیک چند گلوله هر دو را از پا درآوردم.

به دنبال اعترافات کریم پرونده با صدور قرار مجرمیت و کیفرخواست برای تصمیم‌گیری به شعبه ۵ دادگاه کیفری استان فارس ارسال شد. در جلسه محاکمه که به ریاست قاضی رضاییان برگزار شد ابتدا نماینده دادستان در جایگاه حاضر شد و در تشریح کیفرخواست گفت: پس از وقوع این جنایت کارآگاهان پلیس با انجام تحقیقات مداوم چند نفر را به عنوان مظنون بازداشت کردند اما در این میان شواهد حاکی از آن بود که قاتل کریم است. بنابراین وی دستگیر شد. او در بازجویی‌ها به ارتکاب دو فقره قتل اقرار و سپس صحنه جنایت را نیز بازسازی کرد. بازسازی صحنه با واقعیات ماجرا منطبق است و از طرفی متهم قتل را بر عهده گرفته، بنابراین برای کریم به اتهام دو فقره قتل عمد درخواست کیفر دارم. سپس اولیای دم دو مقتول در جایگاه حاضر و خواستار قصاص متهم شدند. در ادامه این جلسه کریم در جایگاه متهم قرار گرفت تا از خود دفاع کند. او گفت: من از مدت‌ها قبل با زنی به نام نسرین در ارتباط بودم. همسر نسرین زندانی بود و من خیالم از بابت او راحت بود. مدتی بعد فهمیدم شوهر نسرین قصد داشت از زندان فرار کند اما زندانبانان او را هدف قرار داده و کشتند. وقتی از مرگ وی باخبر شدم با دغدغه کمتری به رابطه‌ام با نسرین ادامه دادم اما مدتی بعد برادر همسر او به نام حسین از ارتباط ما باخبر شد و مدام برایم مزاحمت ایجاد می‌کرد. او چند مرتبه من را دید و گفت بهتر است به رابطه‌ام با همسر برادرش پایان دهم اما چون به نظرم این ماجرا ربطی به او نداشت به حرف‌هایش توجهی نکردم تا اینکه کم‌کم هشدارهایش جدی‌تر شد. او این بار من را تهدید کرد و گفت رابطه با نسرین برایم پایان خوشی ندارد اما من باز هم توجهی به حرف‌هایش نکردم تا اینکه روز حادثه همراه با پسرخاله‌اش پرویز سراغم آمدند تا با من درگیر شوند. پیش از شروع درگیری به آنها اخطار دادم و از آنان خواستم پایشان را از این ماجرا بیرون بکشند اما سرانجام آنها با من درگیر شدند. حسین و پرویز با مشت و لگد به جان من افتادند و من را مجبور کردند از تفنگم استفاده کنم. آن لحظه خیلی عصبانی بودم و در یک لحظه سلاح کمری‌ام را بیرون کشیدم و به سوی هر دو آنها شلیک کردم. بعد از آن در شرایطی که از کرده‌ام پشیمان بودم و به شدت ترسیده بودم پا به فرار گذاشتم و مدتی خودم را مخفی کردم اما عاقبت ماموران من را شناسایی و دستگیر کردند.

پس از اظهارات متهم از آنجا که هیات قضات تحقیقات پرونده را ناقص تشخیص داده بودند ادامه رسیدگی به این پرونده به وقت دیگری موکول شد.

باند گسترده سرقت کامپیوتر خودروها متلاشی شد

گروه حوادث: اعضای یک باند گسترده که کامپیوتر خودروها را سرقت می‌کردند و به فروش می‌رساندند در عملیاتی ویژه دستگیر شدند. به گزارش خبرنگار ما ساعت ۴/۳۰ بامداد روز ۲۱ فروردین مردی از پنجره آپارتمان محل سکونتش صحنه‌ای عجیب را دید و متوجه حضور افراد غریبه داخل کوچه شد و فهمید آنها در حال سرقت کامپیوتر خودروهای پارک‌شده در داخل کوچه هستند. او بلافاصله با مرکز فوریت‌های پلیسی ۱۱۰ تماس گرفت و موضوع را اطلاع داد. دقایقی بعد سارقان که متوجه حضور ماموران شده بودند سرقت‌های خود را نیمه‌کاره رها کردند و پا به فرار گذاشتند. ماموران در جریان تعقیب وگریز بعد از چندین بار صدور فرمان «ایست» چرخ‌های خودروی آنان را هدف گرفتند و توانستند دو نفر از متهمان به نام‌های مهدی و جلال را دستگیر کنند. این دو از مسروقه بودن پی‌سی‌یوها ابراز بی‌اطلاعی کردند و مدعی شدند کامپیوترهای خودرو متعلق به یکی از دوستان‌شان به نام «محمد» است. در حالی که بازجویی‌ها از دو متهم ادامه داشت فاش شد آنها به اتهام ارتکاب جرائم مختلف از قبیل سرقت داخل خودرو، سرقت منزل و کیف‌قاپی سابقه کیفری دارند. دو متهم در نهایت به ارتکاب سرقت کامپیوترهای خودرو اعتراف و «محمد» را به عنوان همدست خود معرفی کردند. دستگیری محمد فاش کرد که او و دو متهم دیگر عضو یک باند ۳۰ نفری هستند. به این ترتیب در عملیاتی که یک ماه به طول انجامید تمامی متهمان این پرونده بازداشت شدند و به سرقت از صدها اتومبیل اقرار کردند و توضیح دادند چون در مناطق جنوبی تهران غالب خودروها به علت نبود پارکینگ کافی در مجتمع‌های مسکونی، در کوچه و خیابان‌های فرعی پارک می‌شوند آنها با پرسه‌زنی در این محله‌ها، از ساعت ۲۲ تا طلوع آفتاب، اقدام به سرقت پی‌سی‌یو می‌کردند و اموال مسروقه را به صورت عمده به دو برادر مالخر می‌فروختند. در ادامه تحقیقات با دستگیری مالخران مشخص شد آنها با کرایه مغازه یکی از بستگان نزدیک خود در میدان امام خمینی(ره) پی‌سی‌یوهای مسروقه را به قیمت هر دستگاه ۳۰ الی ۴۰ هزار تومان خریداری می‌کردند و با پلمب مجدد به مبلغ ۲۰۰ الی ۲۵۰ هزار تومان به فروش می‌رساندند. بنا بر این گزارش اعضای این باند در حال حاضر در بازداشت هستند و تحقیقات از آنها ادامه دارد.

سارق موتورسوار در کمین مشتریان بانک‌ها

گروه حوادث: بار دیگر سرقت از مشتریان بانک‌ها به تشکیل پرونده‌ای قطور در پلیس آگاهی تهران منجر شد. این بار سارق حرفه‌ای طعمه‌هایش را از مقابل شعب تعقیب می‌کرد تا در فرصتی مناسب نقشه مجرمانه‌اش را اجرا کند.

به گزارش خبرنگار ما در حالی که از چندی قبل وقوع سرقت‌های متعدد از مشتریان بانک‌های شمال و شمال غرب تهران به پلیس گزارش شده بود گروهی از کارآگاهان به تحقیق در این خصوص پرداختند تا اینکه بالاخره ماموران کلانتری کوی نصر حین گشت‌زنی در حوزه استحفاظی‌شان به شخصی که مقابل شعبه یک بانک ایستاده بود، مظنون شدند و وی را دستگیر کردند و برای انجام تحقیقات تخصصی در اختیار کارآگاهان پایگاه دوم پلیس آگاهی تهران قرار دادند.

متهم به نام «مصطفی» در بازجویی‌ها هیچ اتهامی را نپذیرفت. با این وجود کارآگاهان تصمیم گرفتند به تحقیقات‌شان ادامه دهند. آنها هشت مالباخته را با مصطفی رودررو و شاکیان او را همان سارق پول‌هایشان معرفی کردند و مشخص شد در مجموع از این افراد ۳۰ میلیون تومان دزدی شده است.

مصطفی که تا آخرین لحظه تلاش داشت خود را بی‌گناه نشان دهد، پس از شناسایی شدن توسط مالباختگان و همچنین ناتوانی در ارائه توضیحات در خصوص تصاویر به‌دست‌آمده از طریق دوربین‌های مداربسته بانک‌ها به ناچار لب به اعتراف گشود و به ده‌ها فقره سرقت اعتراف کرد.

او به کارآگاهان گفت: پس از حضور در بانک‌های شمال شهر تهران ابتدا طعمه‌های خود را انتخاب می‌کردم و پس از شناسایی فرد مورد نظر، در خارج از بانک سوار بر یک دستگاه موتورسیکلت منتظر می‌ماندم تا او از داخل بانک خارج شود؛

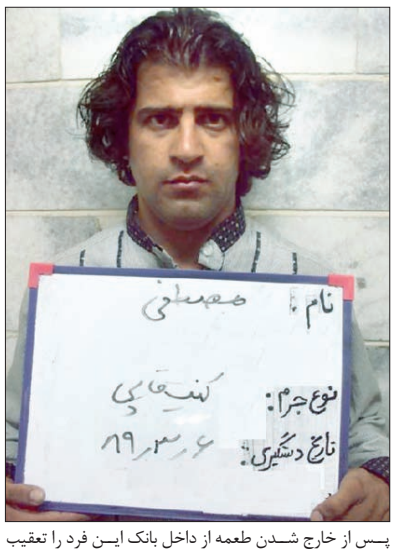

پس از خارج شدن طعمه از داخل بانک این فرد را تعقیب می‌کردم تا اینکه در یک لحظه بتوانم کیف یا اموال همراه وی را سرقت کنم.

بنا بر این گزارش این متهم پس از اعتراف به جرائمش در اختیار بازپرس شعبه ۱۱ دادسرای ناحیه تهران قرار گرفت تا درباره وی تصمیم‌گیری قضایی شود. در همین حال بازپرس پرونده از روزنامه‌ها خواست تصویر متهم را به صورت واضح منتشر کنند تا شاکیان احتمالی بتوانند او را شناسایی کنند.

خبر

بازار گل در آتش سوخت

بازار گل تهران روز شنبه در آتش سوخت. به گزارش ایسنا هنگامی که گل‌فروشان متوجه بروز این آتش‌سوزی شدند از طریق تماس با سامانه ۱۲۵ آتش‌نشانی درخواست کمک کردند و ستاد فرماندهی نیز ساعت ۱۵/۴۱ روز شنبه، آتش‌نشانان دو ایستگاه را به بازار گل امام رضا(ع) واقع در جاده خاوران اعزام کرد.

محمد شکریان فرمانده آتش‌نشانان در مورد این حادثه گفت: آتش که از قسمت ضایعات گل و گیاهان شروع شده بود به سرعت مساحتی حدود دو هزار مترمربع را در کام خود کشیده بود. وی افزود: آتش‌نشانان توانستند در یک عملیات پنج‌ساعته با انجام عملیات آبرسانی و استفاده از تجهیزات مخصوص آتش را مهار و کاملاً خاموش و لکه‌گیری کنند. شکریان اضافه کرد: آتش‌نشانان در این ماموریت از رسیدن آتش به بیشتر غرفه‌ها جلوگیری کردند و مانع خسارات بیشتر شدند.

جعل امضای جمشید مشایخی برای گرفتن زمین از شهرداری

فردی که متهم است با جعل امضای جمشید مشایخی قصد داشت از شهرداری تهران زمین بگیرد، بازداشت شد.

به گزارش ایسنا مدتی قبل فردی ۶۰ساله به نام رحیم با مراجعه به شهردار تهران در حالی که برگه‌ای با امضای جمشید مشایخی در دست داشت، خود را نماینده این هنرمند پیشکسوت معرفی کرد و با طرح این موضوع که جمشید مشایخی مدیرعامل انجمن هنرمندان ازکارافتاده است، مدعی شد این انجمن به یک قطعه زمین نیاز دارد و مشایخی درخواست مساعدت در این زمینه دارد. با توجه به مطرح شدن نام مشایخی دستور مساعدت در این زمینه صادر و پس از گذشت چند روز طی تماس شهرداری تهران با خانه سینما اعلام شد موضوع برای ارائه یک زمین به این انجمن در دست بررسی است. در پی این تماس، جمشید مشایخی در جریان موضوع قرار گرفت و با توجه به اینکه اساساً چنین انجمنی وجود نداشت، به پیگیری‌های حقوقی این موضوع پرداخت.

مهرداد خضرایی وکیل جمشید مشایخی با اعلام این خبر گفت: پس از اطلاع از این ماجرا بلافاصله به طرح شکایت در پایگاه هفتم پلیس آگاهی پایتخت اقدام کردیم و با گذشت کمتر از ۲۴ ساعت از اعلام شکایت، ماموران موفق شدند طی قراری صوری که حراست شهرداری با متهم گذاشته بود، این شخص را بازداشت کنند. وی افزود: متهم پس از حضور برابر مقام قضایی دادسرای ناحیه ۱۲، اتهام جعل را پذیرفت اما مدعی شد در این قضیه بازیچه دو نفر دیگر شده است.

خضرایی با بیان اینکه متهم تحت قرار قانونی قرار دارد، تاکید کرد: متاسفانه تاکنون برخی افراد با سوءاستفاده از نام این هنرمند برجسته کشورمان، اقدامات سودجویانه زیادی صورت داده‌اند در حالی که مشایخی در هیچ انجمن یا کارگاه بازیگری فعالیتی‌ندارد.

حادثه‌ها

مردی در دادگاه خواستار طلاق شد
جشن عروسی بدون عروس

گروه حوادث: مردی با مراجعه به دادگاه خانواده با طرح این ادعا که همسرش شب عروسی از حضور در مراسم خودداری کرد خواستار جدایی از وی شد. این مرد ۳۰ساله، به قاضی عموزادی رئیس شعبه ۲۶۸ دادگاه خانواده گفت: من و همسرم سه سال قبل بعد از یک آشنایی کوتاه‌مدت عقد کردیم و مشکلی نداشتیم تا اینکه شب عروسی، بین من و همسرم اختلافی پیش آمد که باعث شد همسرم از حضور در مراسم امتناع کند. مرد جوان ادامه داد: مراسم عروسی بدون حضور عروس برگزار شد و من در پاسخ سوالات مهمانان، مریضی همسرم را بهانه کردم. بعد از آن با وجود اینکه از رفتار همسرم به شدت عصبانی و ناراحت بودم، سعی کردم این موضوع را فراموش و زندگی خوبی را برای او فراهم کنم اما به مرور زمان اختلاف بین ما بیشتر شد، به گونه‌ای که ادامه این زندگی ممکن نیست و باید از هم جدا شویم. زن جوان بعد از شنیدن گفته‌های شوهرش گفت: اختلاف بین من و همسرم بسیار زیاد است و بر سر هر موضوعی با هم درگیر می‌شویم؛ شوهرم هم در هر درگیری موضوع شب عروسی را بر سر من می‌کوبد. ما تصمیم گرفته‌ایم قبل از اینکه صاحب فرزندی شویم از هم جدا شویم. قاضی عموزادی بعد از شنیدن اظهارات زوج جوان، با توجه به اینکه مشکل آنها حاد نبود، آن دو را به مشاور معرفی کرد.

سرقت از مشتریان بی‌سواد بانک‌ها

گروه حوادث: دو سارق حرفه‌ای از بی‌سوادی مشتریان بانک‌ها سوءاستفاده و پول‌های آنان را غارت می‌کردند. مدتی قبل زنی برای واریز ۷۵۰ هزار تومان پول به حساب خودش به بانکی در تاکستان رفت و چون سواد نداشت از فرد ناشناسی برای پر کردن فرم واریز وجه نقد کمک گرفت ولی بعد از چند روز فهمید پولی به حسابش واریز نشده است. این زن پس از پی بردن به سرقت به طرح شکایت پرداخت و ماموران با سرنخ‌هایی که از متهم ۳۵ساله به دست آوردند او را بازداشت کردند. این مرد در بازجویی‌ها اعتراف کرد با سوءاستفاده از بی‌سوادی مالباخته شماره‌حساب خودش را در فیش بانکی نوشته است. در حالی که تحقیقات از این متهم ادامه داشت مردی ۵۲ساله که او نیز بی‌سواد بود و پولش به طرز مشابهی به یغما رفته بود به طرح شکایت پرداخت اما او یک زن را به عنوان دزد معرفی کرد و گفت آن زن ۳۵۰ هزار تومان از وی سرقت کرده است. با شکایت این فرد، متهم ۲۶ساله دستگیر و معلوم شد او بدون اینکه متهم اول را بشناسد با همان شگرد دست به دزدی زده است.

۲۸ معدنچی چینی در آتش سوختند

آتش‌سوزی مهیب یک معدن زغال‌سنگ در شمال غرب چین، افزون بر ۲۸ کارگر را به کام مرگ کشاند. به گزارش ایسکانیوز شامگاه شنبه یک معدن زغال‌سنگ در شهر «هانچنگ» استان «شانگسی» شاهد آتش‌سوزی هولناکی بود. به دنبال این رخداد، امدادگران به قربانگاه رفتند و پیکرهای سوخته تمامی کارگران را از زیر دود و آتش بیرون کشیدند. تحقیق مقدماتی کارشناسان نشان می‌دهد اتصال کابل‌های برق چاه‌های معدن، این حادثه را رقم زده است.

هواپیمایی بلغار ایر BULGARIA AIR
تجربه ای نو - سفری تازه - خاطره ای ماندگار
تور فول چارتر
بلغارستان
فرصتی استثنایی جهت بازدید از اروپای شرقی
سواحل ماسه های طلایی یک هفته اقامت
آب و هوای مناسب و مطلوب با رطوبت اندک در تابستان
روزهای پرواز: چهارشنبه و پنجشنبه هر هفته
با مجوز از هواپیمایی کشوری و سفارت بلغارستان
تورهای تایلند
سواحل مدیترانه
استانبول
سواحل خلیج فارس
فروش بلیط داخلی، خارجی، کلیه خطوط
تماس تا ۲۱ ایام تعطیل ۱۰ الی ۱۶
Www.farazamoot.com
فراز آموت ۷۷۵۲۳۲۳۸

صدور بلیط کلیه خطوط هوایی
پرواز مستقیم
قبرس
لارناکا - آیاناپا
ترکیه، مالزی، سنگاپور، تایلند، چین، بلغارستان، مسکو
تشریفات کیش، مشهد ۲۲۸۵۲۵۲۸

تور ۸ روزه
استانبول، سواحل مدیترانه، کوش آداسی
مالزی، سنگاپور، ارمنستان
بهار پرستوها ۷-۸۸۵۲۴۸۵۶

دور آفریقا: تانزانیا - کنیا - اوگاندا - جزیره زنگبار - زیمباوه و آفریقای جنوبی - آبشار ویکتوریا
کوبا - ونزوئلا - نپال - تبت - ویتنام - تایلند - ترکیه - بلغارستان
دور اروپا: ایتالیا - اتریش - مجارستان - چک - اسپانیا - اتریش - آلمان - بلژیک
باکو - ارمنستان - مسکو - اکراین - سواحل خلیج فارس - گرجستان - مالزی - سنگاپور
www.Ariantour.com
مجری مستقیم و تخصصی دروازه آریان ۲۲۲۲۴۸۰۸

تورهای طبیعت گردی ایرانگردی
مسکو، سن پترزبورگ (ویژه شب های سفید)، مالزی، سنگاپور، تایلند
استانبول، سواحل ترکیه، سواحل خلیج فارس، چین، هند، یونان،
کاشان، کویر، کرمان، شیراز، اصفهان، مشهد، یزد، قشم
تور دور اروپا زمینی
پارسیان مهرگشت ۸۸۸۱۱۷۴۶-۸۸۸۴۹۹۷۵

سفر به ناشناخته های ایران و جهان با اسپیلت البرز
جنگل جهان نما
قله اشترانکوه
قله سبلان
ییلاق داماش
طبیعت گردی اردبیل
ارسباران و قلعه بابک
آبشار گریت و سراب کهمان
ییلاق سماموس
www.spilet.com
۶۶۹۰۲۶۸۰ (۱۰ خط)

چین - تایلند - مالدیو - مالزی - بالی
لوح سلیمانی ۷-۸۸۵۳۷۴۱۶ پرنده سپید ۲۲۰۱۰۶۲۱

تورهای تابستانی بوتیمار
OUTIMAR
اقامت در هتل های ۵ ستاره رویایی
۶ شب ترکیه Mardan Palace Resort ۱/۷۵۰/۰۰۰ تومان
۳ شب سواحل خلیج فارس The Atlantis ۶۴۷/۰۰۰ تومان
۶ شب جزایر تایلند هتل های لوکس Anantara Resort ۱/۷۵۰/۰۰۰ تومان
جهت کسب اطلاعات بیشتر از تمام تورهای شرکت با ما تماس بگیرید.
www.boutimar.travel
۲۲۸۱۳۳۳۰

مالزی سنگاپور
اگر به کیفیت عالی می اندیشید
چین ۱۲ روزه پکن، شانگهای، هانگزو
لبنان و سوریه
پرداخت کلیه ورودیه ها
گشتهای کامل روزانه با نهار
هتل های ۴ و ۵ ستاره، سیم کارت رایگان
حلال Food
مجری مستقیم ۸۸۸ ۹۹ ۱۱۱

سواحل مدیترانه (پرواز هفتگی ترک)
بلغارستان (سواحل ماسه های طلایی)
مسکو - سنت پترزبورگ
سواحل خلیج فارس
www.Parsavosh.com
پرساووش
۱۴و۱۲-۸۸۹۷۴۵۱۱ و۳-۸۸۹۷۴۱۴۱

قبرس (با پرواز مستقیم)
مالزی، سنگاپور
مسکو سنت پترزبورگ تایلند
بالی . مالدیو
سواحل خلیج فارس
سواحل ترکیه
Sky Onurair
Rixos - Sun Gate - Royal Wings - Titanic - W0w...
استانبول . کوش آداسی
Surmeli - Aqua Fantasy - Sea Light ...
تماس تا ۸ شب ایام تعطیل باز است
ایرانیان مهر ۲۲۲۲۰۳۳۳ شریعتی، مقابل حسینیه ارشاد
سیر و سفر ۸۸۴۷۶۳۳۱ بهشتی، چهار راه اندیشه