گالری جهان

گاردین

«می» دست‌به‌دامن اتحادیه اروپا می‌شود

Every Merchant Ivory film Now I call the shots Ranked! By Hadley Freeman
Empire's Taraji P Henson
The Guardian
May pleads with EU leaders after day of cabinet chaos
Populist presidents linked to reduced inequality
UK grants diplomatic protection to Zaghari-Ratcliffe
Street split: Protests and rallies mark International Women's Day

● کلاف سـردرگم برگزیت هنوز که هنوز اسـت باز نشـده و هر روز پیچیده‌تر می‌شود. روزنامه گاردین خبر می‌دهد یک روز بعد از هیاهوی کابینه، نخسـت‌وزیر به دنبال مهلت بیشتر از اتحادیه اروپا است تا در نهایت توافقی بهتر به دسـت بیاید. روزنامه گاردین می‌نویسد وزرای اروپاستیز کابینه خانم «می» معتقدند نخست‌وزیر دست‌وپای بیهوده می‌زند و آخرش هم چیزی نصیبش نمی‌شود. به همین دلیل علیه او موضع گرفته‌اند و جنجال به پا کرده‌اند. ترزا می به دنبال این است که در مذاکرات با اروپایی‌ها امتیازات بیشتری برای انگلیس بگیرد تا شاید نماینـدگان پارلمان و دیگر هواداران برگزیت راضی به توافق شـوند و به طرحش رأی دهند. سـه سـال از رفراندوم برگزیت می‌گذرد، اما هیچ‌کدام از طرف‌های درگیر موفق نشـده‌اند به خواسته‌شان برسند. بریتانیا در وضعیت بلاتکلیف به سـر می‌برد و بـا بزرگ‌ترین چالش سیاسی خود دست‌وپنجه نرم می‌کند. روزنامه گاردین در عکس یک خود تجمعات روز زن در ایتالیا را به تصویر کشیده است. دانشجویان ایتالیایی به خیابان‌های میلان آمده‌اند و علیه تبعیض‌های جنسیتی و خشونت‌های جنسی نهادینه‌شده در جامعه شعار داده‌اند. آنها خواستار پایان خشونت علیه زنان شده‌اند. خبر دیگر در صفحه یک گاردین مربوط است به شهروندی بریتانیایی- ایرانی به نام نازنین زاغری - رتکلیف که مدتی است در ایران و در زندان به سـر می‌برد. گاردین نوشته انگلیس تصمیم گرفته است برای این شهروند محبوس و متهم خود حمایت دیپلماتیک در نظر بگیرد. بنابراین پرونده خانم زاغری وضعیتی رسمی در مناقشات میان ایران و انگلیس پیدا می‌کند.

نکته: سوژه‌های بسیار مهمی در صفحه یک گاردین مورد توجه قرار گرفته است.

نشنال

حکم اعدام برای اعضای داعش اجرا می‌شود

The National
ISIS FIGHTERS GUILTY OF KILLING IRAQIS CAN FACE DEATH PENALTY
Donald Trump ends order to publish drone deaths data

● روزنامه نشـنال امارات گفت‌وگویی اختصاصـی با برهم صالح، رئیس‌جمهـوری عراق، ترتیـب داده و در آن از آینـده محکومان و محبوسان داعشی پرسیده است. این روزنامه در تیتر یک از قول آقای رئیس‌جمهور نوشته اسـت: برای آن دسته از اعضای داعش که در کشتار شهروندان عراقی دست داشته‌اند، احتمال مواجهه با مجازات اعدام وجود خواهد داشت. در این گزارش می‌خوانیم آنچه در عراق و در ارتباط با این متهمان انجام می‌شـود، کاملا بر اسـاس موازین و مقـررات دادگاه‌های عراقی خواهد بود. مجازات اعدام هم جزئی از ایـن قوانین و احـکام خواهد بود. اما در زمینه آن دسـته از اعضای داعش که خارجی هستند، حتما باید با دیگر کشورها هم مشورت کرد و درباره آنها تصمیم گرفت. نشنال در عکس یک خود دیدار سرگئی لاوروف، وزیر خارجه روسیه و شیخ محمد بن زائد را به تصویر کشیده اسـت. وزیر خارجه روسیه راهی ابوظبی شـده و در کاخ الشاطی با حاکم ابوظبی و معاون فرمانده نیروهای مسـلح امارات دیدار کرده اسـت. نشنال درباره این سفر و گفت‌وگوهای صورت‌گرفته چیزی در صفحه یک منتشر نکرده است. نشنال در گزارشی دیگر به دستور اخیر ترامپ درباره عملیات انجام‌شده با هواپیماهای بدون سرنشین اشاره می‌کند. ترامپ با دستور جدید مانع از انتشار اطلاعات مربوط به عملیات کشتار تروریست‌ها شده است. پیش از این و در دوره اوباما بعد از هر عملیات باید گزارشی از آن در دسترس عموم قرار می‌گرفت.

نکته: عراق بعد از مدت‌ها به سوژه اول روزنامه نشنال تبدیل شده است.

عکس روز

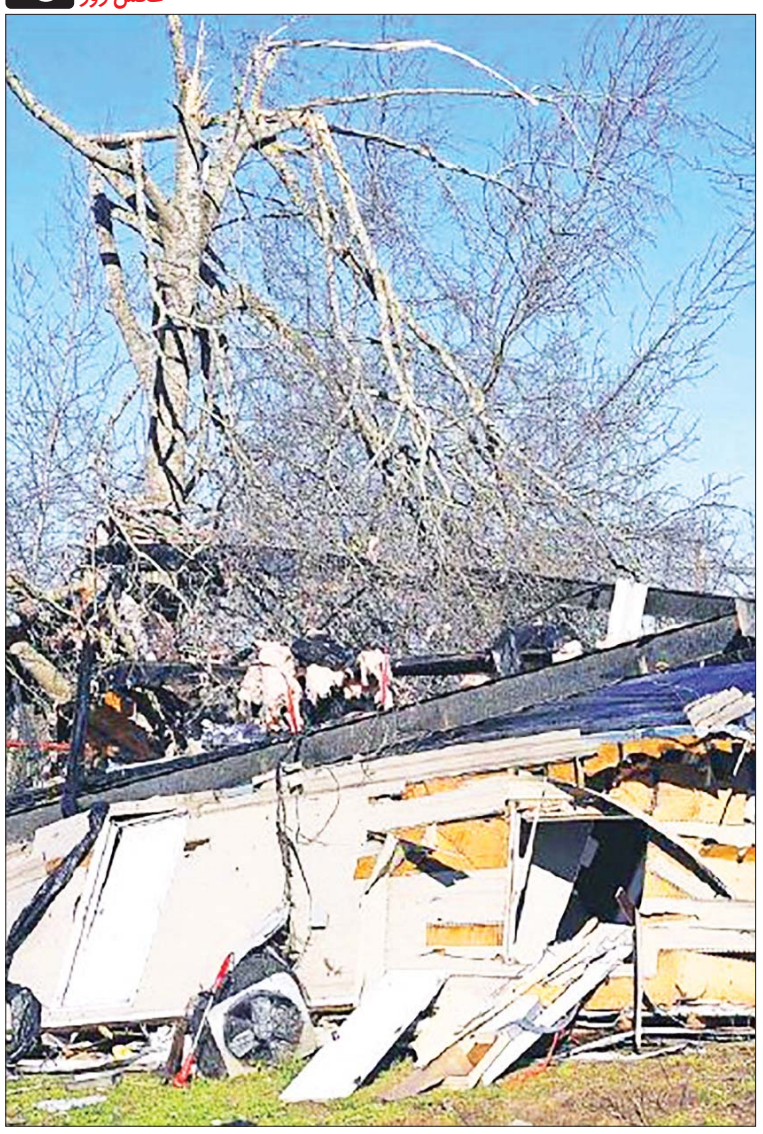

کار با اره‌برقی را بیاموزید!

سحر طلوعی: ایالت آلابامای آمریکا گرفتار تورنادوهای مرگ‌بار شده است. چهار تورنادوی متوالی در چند روز گذشته خسارات فراوانی برای خانه‌ها و دیگر سازه‌های شهرهای مختلف این ایالت به بار آورده است. تصاویر منتشرشـده از شهرهای مرکزی این ایالت نابسامانی‌ها و آشـفتگی‌های این مناطق را به‌خوبی نشان می‌دهد. منابع خبری تعداد کشته‌ها را ۲۳ نفر اعلام کرده‌اند. اغلب این شهروندان زیر آوار درختان شکسته و سازه‌های سنگین فرو ریخته، جان خود را از دست داده‌اند. نکته قابل تأمل در حادثه آلاباما نقش حیاتی اره‌برقی است. بسـیاری از شـهروندانی که کار با این وسیله را بلد بودند، موفق شـدند آنهایی را که زیر آوار گیر افتاده بودند، نجات دهند. این شهروندان با استفاده از اره‌برقی تنها درختان و سازه چوبی خانه‌ها را بریده‌اند و باعث نجات دوستانشان شده‌اند.

عکس: یواس‌ای‌تودی

گالری جهان

یواس‌ای‌تودی

بازخوانی راز مرگ مادران باردار

USA TODAY WEEKEND
Moms, not hospitals, too often get blame
Drones come to the rescue in disasters
Democrats blast immigration policy

● عکس‌هـای متعددی از خانواده فلیسـیا وسـت در صفحه یک روزنامـه یواس‌ای‌تودی آمریکا خودنمایی می‌کند. او یک هفته بعد از تولد فرزندش در بیمارسـتانی در نیو اورلئانز سکته می‌کند و می‌میرد. به بهانه ماجرای فلیسـیا، یواس‌ای‌تودی دسـت روی سوژه‌ای بسیار مهم گذاشته اسـت؛ مرگ‌ومیر مادران باردار آمریکایی که برای وضع حمل به بیمارسـتان‌های روستایی و محلی مراجعه می‌کنند و اغلب جان خود را از دست می‌دهند. یواس‌ای‌تودی در تیتر ادعا می‌کند اول از همه مادران ملامت می‌شـوند که لابد نکاتی را رعایت نکرده‌اند یا بی‌احتیاطی کرده‌اند که جانشان را از دست داده‌اند، اما نگاهی به اسناد و مدارک نشـان می‌دهد که این بیمارستان‌ها هستند که در مرگ‌ومیر مادران بـاردار یا زائو نقش مهمـی به عهده دارنـد. یواس‌ای‌تودی می‌نویسد اشتباهات پزشکی، بی‌توجهی به مسائل بهداشتی و ایمنی بیمار و گاهی تأخیر در روند مراقبت از بیمار مهم‌ترین دلایلی هسـتند که منجر به مرگ مادران باردار یا زائوها در بیمارسـتان‌های محلی و روستایی می‌شوند. این معضل در مناطق دورافتاده نیویورک تا کالیفرنیا در سراسر آمریکا رواج دارد. گزارش دیگر در صفحه یک یواس‌ای‌تودی درباره تلاش دموکرات‌ها برای تغییر سیاست‌های مهاجرتی است. یواس‌ای‌تودی می‌نویسد دموکرات‌ها با سؤال و جواب از خانم کریستین نیلسن، وزیر امنیت داخلی آمریکا، انتقادشان را به قانون جدایی والدین و فرزند در کمپ‌های مهاجرتی نشان داده‌اند. نیلسن گفته این قانون به معنای جدایی میان خانواده‌ها نیست و فقط برای حفاظت از کودکان از مسائل جاری در کمپ‌های بزرگسالان است.

نکته: صفحه یک روزنامه یواس‌ای‌تودی متأثر از وقایع بیمارستانی آمریکا است.

الشرق‌الاوسط

مخالفان بوتفلیقه نقشه راه را مشخص کردند

● روزبه‌روز بـر تعداد مخالفـان نامزدی بوتفلیقـه در انتخابات ریاسـت‌جمهوری الجزایر افزوده می‌شـود. این‌بـار وکلا به جمع مخالفان پیوسـته‌اند و در خیابان‌های پایتخت دسـت به اعتراض زده‌اند. الشرق‌الاوسـط در تیتر یک از حضور آنها در جمع مخالفان خبر داده و همچنین نوشـته وکلای الجزایری در نشست اخیرشان نقشـه گذار از دوران رئیس‌جمهوری فعلی این کشـور را مشخص کرده‌انـد. مثـل دیگر گروه‌هـای مخالـف، وکلا هـم از بوتفلیقه خواسته‌اند در نخستین گام از نامزدی کنار بکشد. چهار دوره متوالی اسـت که بوتفلیقـه در رأس قدرت در الجزایـر حکومت می‌کند. الشرق‌الاوسـط در عکس یک نمایـی از تظاهرات وکلای الجزایری را به تصویر کشیده اسـت. آنها قصد داشته‌اند وارد مجلس قانون اساسی شوند که مأموران مانع از ورود آنها می‌شوند. زنان پیشاپیش این گروه مخالف حرکت می‌کنند. روزنامه الشرق‌الاوسط در صفحه یک خود خبر انتصاب رئیسـی را به عنوان رئیـس قوه قضائیه در ایران منتشر کرده است. الشرق‌الاوسط نوشته رئیس قبلی این قوه، یعنی صادق لاریجانی، درحال‌حاضر و با دستور رهبر ایران در سمت رئیس مجمع تشخیص مصلحت نظام مشغول به کار اسـت. اظهارنظری از جوزف وتل، فرمانده نیروهای آمریکایی در خاورمیانه، درباره نبرد با داعش در صفحه یک الشرق‌الاوسط دیده می‌شود. او گفته توقف مبارزه با داعش در سوریه بعید است.

نکته: خبرهای متنوعی از سراسر خاورمیانه و جهان در صفحه یک الشرق‌الاوسط بازتاب دارد.

بی‌خانمان‌ها فراموش نمی‌شوند

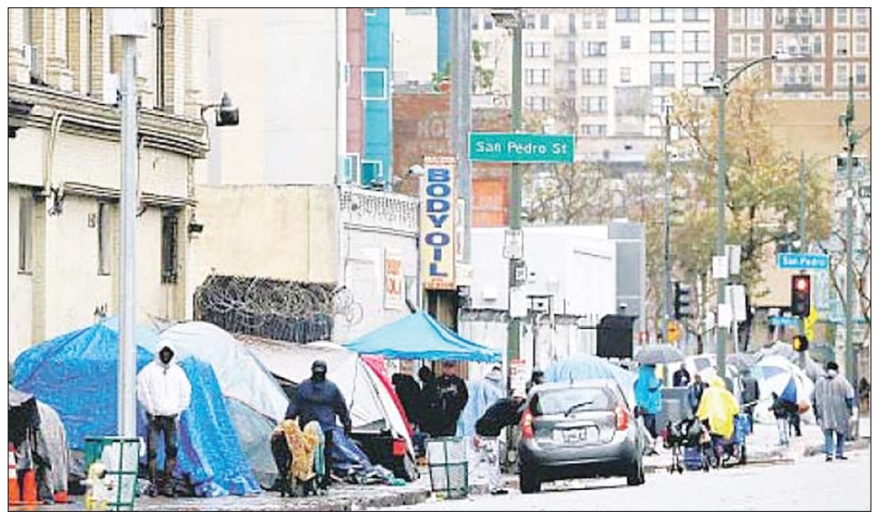

بی‌خانم‌هـای شـهر لس‌آنجلـس این روزها به بزرگ‌ترین چالش مسئولان این شهر تبدیل شده‌اند. اسـتقرار چادرهای ایـن افـراد در کناره‌هـای خیابان‌هـا و پیاده‌روها باعث دردسـر شـده است. از طرفی جان خودشـان بـه خطر افتاده و از طرف دیگر باعث اختلال در رفت‌وآمد دیگر شـهروندان شده است. با همه این حرف‌ها اما قاضـی پرونده بی‌خانمان‌ها دسـتور داده چادرهـای این افراد سـر جایش بماند و کسی متعرض آنها نشود، تا چاره‌ای اساسی برای حل مشکل آنها پیدا شـود. چندی پیـش کاهش دمای غیرمنتظـره کالیفرنیا هم باعث مرگ این شهروندان شده بود.

عکس: لس‌آنجلس‌تایمز

بمب‌های پاکتی دردسرساز

لندن، اسکس و گلاسگو سه شهری هستند از انگلیس و اسـکاتلند کـه در یک روز با دردسـر بمب‌های پاکتی روبه‌رو شـدند. بمب‌هـای پاکتی، مواد منفجره پوشـیده در کاغذهـای A4 و به شـکل پاکت‌نامه هسـتند. ایـن بسـته‌های کوچـک در ایسـتگاه‌های مترو و فرودگاه لندن و دیگر شـهرها رؤیت شـده‌اند. در اولین تجربه رویارویـی شـهروندان با این بسـته‌های مشـکوک، پاکت‌هـا آتـش گرفته‌اند، اما آسـیبی به کسـی نرسـانده‌اند. مأموران کشف بمب‌های دست‌ساز در مناطقی که این بسـته‌ها پیدا شده‌اند، مستقر شده‌اند. هنـوز هیچ گروهی مسـئولیت بمب‌های پاکتی را به عهده نگرفته است.

عکس: ایندیپندنت

جدول ۳۳۴۷ ■ طراح: بیژن گورانی

افقی:

۱- نوعی ماهی اسـتخوانی دریای خزر- ترسیده- نوعـی تسـهیلات بانکی ۲- نقاشـی روی شیشـه- قطعـه ضربـی متـداول در گیـلان ۳- از فرزنـدان آدم- نوعـی کاغذ نامرغـوب- تنها ۴- خشـنودی- بسـیار- زن گندمگون ۵- مازاد- کشـته شـده در راه خدا- سیستم‌عاملی در کامپیوتر ۶- ضمیر خودخواه- مدرن و پیشرفته- کوچه یک طرفه ۷- گنجایش- لوله باریک در ساقه گیاه- خواندن و نوشتن نمی‌داند ۸- از واحدهای ذخیره‌سازی اطلاعات در کامپیوتر- شهری در ایتالیـا- پایگاه و منزلـت ۹- دیروز عرب- جنگ در راه خدا- نورگیر آپارتمان ۱۰- شـغلی ندارد- جانشین کیخسـرو- پول ژاپن ۱۱- دویدن- جانشـین وضو- از الف تا ی ۱۲- فاکس- مخزن آب مسـافرتی- دریدن ۱۳- خجالتـی- از فـروع دین- قومی از نژاد سـامی ۱۴- کشـوری آفریقایـی در همسـایگی تانزانیـا و سوازیلند- هنرپیشـه زن ۱۵- از اندام تنفسی- شماره ردیف قبلی- وسیله بنایی.

عمودی:

۱- مجموعه شعر معروف آندره برتون- موضوع، مطلب- نوشـیدنی سـکرآور ۲- پربرکت- بزرگ‌ترین شـاعر ایرانی در سرودن منظومه‌های بزمی و صاحب پنج گنج ۳- پیـروان- اقدام به کار خطرناک- گنجینه ۴- گویشی در غرب‌ایران- از بنادر جنوبی ایران- اثری از شـاتو بریان فرانسـوی ۵- ضروری- واحدی برای اندازه‌گیری مسـاحت زمین- قسـمتی از پا ۶- ضمیر مؤنث عربی- نوعی راه‌رفتن اسـب- مقام ۷- سبزی سـالاد- تندرسـت- امر بـه آمدن ۸- از رشـته‌های کشـتی- برجسـتگی در اسـتخوان- صدای خنده بلند ۹- خالص- گریه و زاری- مسـابقه اتومبیل‌رانی ۱۰- از آثار مشهور هومر- نوعی بمب- نفس بلند ۱۱- رطوبت- شهری در اسـتان یزد- تأثرانگیز ۱۲- تکیه‌دادن- باعث و موجب- ظلم و جور ۱۳- نوعی بیسـکویت سـبک- پاینـده- از نام‌هـای خداونـد ۱۴- مجموع سـیارات و ستارگان- موتورسیکلت ورزشـی ۱۵- گهواره- پنهان- تازه به دوران رسیده.

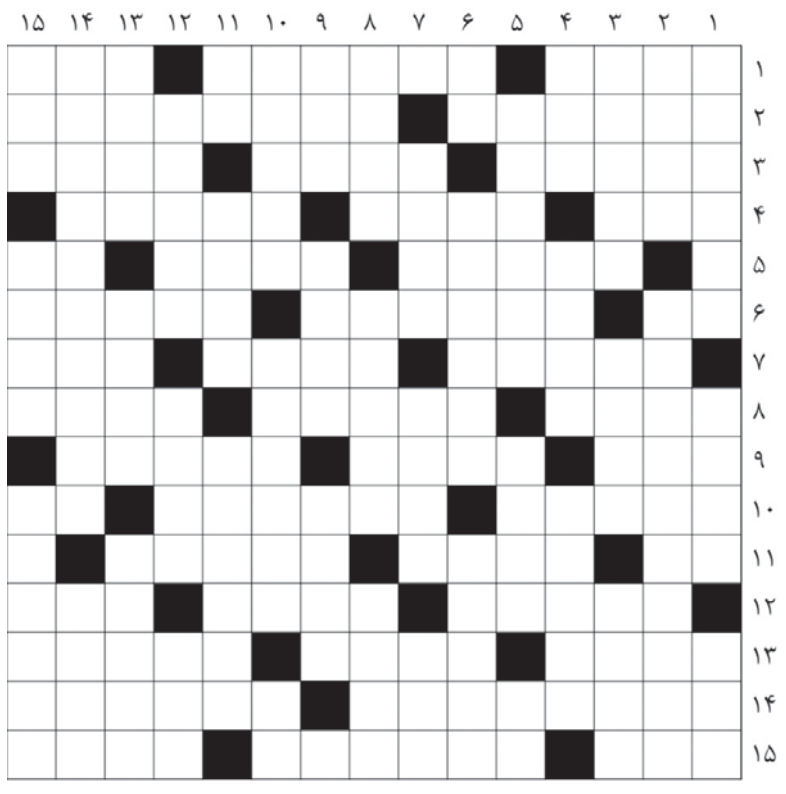

حل سودوکو سخت

۲	۶	۱	۳	۸	۹	۴	۷	۵
۷	۳	۹	۶	۵	۴	۲	۱	۸
۴	۵	۸	۲	۱	۷	۹	۳	۶
۳	۲	۷	۹	۶	۵	۱	۸	۴
۶	۹	۴	۱	۳	۸	۷	۵	۲
۸	۱	۵	۴	۷	۲	۳	۶	۹
۵	۸	۲	۷	۹	۱	۶	۴	۳
۱	۴	۳	۵	۲	۶	۸	۹	۷
۹	۷	۶	۸	۴	۳	۵	۲	۱

حل سودوکو ۲۳۴۲

۴	۷	۲	۳	۵	۸	۱	۹	۶
۱	۹	۶	۴	۲	۷	۵	۳	۸
۸	۵	۳	۱	۶	۹	۲	۷	۴
۹	۲	۵	۸	۱	۳	۴	۶	۷
۳	۴	۷	۲	۹	۶	۸	۵	۱
۶	۱	۸	۷	۴	۵	۳	۲	۹
۲	۶	۴	۹	۳	۱	۷	۸	۵
۵	۸	۱	۶	۷	۲	۹	۴	۳
۷	۳	۹	۵	۸	۴	۶	۱	۲

جدول ۳۳۴۶

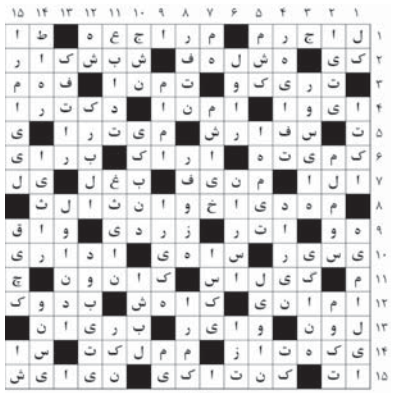

سودوکو سخت ۲۳۴۳

زمان پیشنهادی: ۴۰ دقیقه

قانون‌های حل جدول سودوکو:

۱- در هر سطر و ستون باید اعداد یک تا ۹ نوشته شود. بدیهی است که هیچ عددی نباید تکرار شود.

۲- در هر مربع ۳×۳ اعداد یک تا ۹ باید نوشته شود و در نتیجه هیچ عددی نباید تکرار شود.

۱		۷	۴					۲
				۲	۶	۴		
				۳			۹	
۵							۴	۹
	۷		۵	۶	۴		۲	
۸	۴							۵
	۸			۹				
		۴	۸	۱				
۶					۲	۹		۷

سودوکو ساده ۲۳۴۳

زمان پیشنهادی: ۲۰ دقیقه

سودوکو

سودوکو Sudoku یک واژه ترکیبی ژاپنی به معنای عددهای بی‌تکرار است و امروزه به جدولی از اعداد گفته می‌شود که به عنوان یک سرگرمی رایج در نشریات کشورهای مختلف به چاپ می‌رسد.

۹		۳	۴	۱				
۴		۱	۹	۵		۲		
	۸				۳	۹		
۳	۶							۷
				۳				
۵							۸	۴
		۶	۵				۲	
		۴		۲	۱	۷		۶
				۴	۹	۱		۸