گالری جهان

گاردین

ما درباره مهاجران اشتباه کرده‌ایم

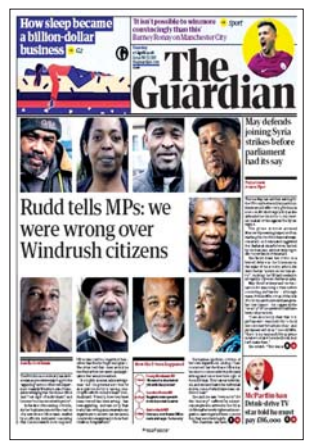

● شش تصویر از شهروندانی سیاه‌پوست در صفحه یک روزنامه گاردین به چشم می‌خورد. آنها در این چند سال اخیر در بریتانیا دچار دردسرهای فراوان شده‌اند. برخی از آنها حتی کاندیدای خروج از این کشور هم بوده‌اند. اما گاردین در تیتر یک از قول وزیر کشور بریتانیا از این افراد و دیگرانی که موقعیت مشابه آنها دارند، عذرخواهی کرده است. روزنامه گاردین در تیتر یک از قول خانم آمبر راد می‌نویسد: ما در برخورد با مهاجران دوره ویندراش (مهاجران آفریقایی- کارائیبی) اشتباه کرده‌ایم. خانم راد در حضور نمایندگان پارلمان اعتراف کرده نظام مهاجرتی به‌گونه‌ای عمل کرده که این افراد همواره فکر کرده‌اند به صورت غیرقانونی در بریتانیا زندگی کرده‌اند و در خطر اخراج قرار دارند. این شهروندان از قدیمی‌ترین مهاجران بریتانیا به شمار می‌آیند. خانم وزیر گفته ما باید در دو هفته این مشکل را حل کنیم و به آنها اطمینان دهیم شهروندی‌شان در بریتانیا پذیرفته است. آنها باید مطمئن شوند خطری متوجه اقامتشان نیست. روزنامه گاردین در مطلبی دیگر در صفحه یک به استدلال ترزا می برای حمله به سوریه و همراهی با آمریکا می‌پردازد. نخست‌وزیر بریتانیا پیش از مشورت با پارلمان در برنامه حمله به سوریه شرکت کرد. همین موضوع باعث بروز انتقادات از او شده است. ترزا می می‌گوید فرصتی برای این کار نبود. در سوریه حمله‌ای شیمیایی رخ داده بود که نباید فرصت می‌دادیم تا روسیه شواهد را از بین ببرد. اگر به آنها زمان می‌دادیم، موفق می‌شدند خواسته بریتانیا را وتو کنند.

نکته: موضوع مهاجرت و شهروندی همیشه در صفحه یک گاردین مورد توجه است.

نشنال

مسئولیت صحت انتخابات را به عهده می‌گیرم

● مانور نظامی و نمایش توان تسلیحاتی عربستان در ظهران سوژه عکس یک روزنامه نشنال امارات است. رهبران کشورهای عربی در این نشست شرکت داشته‌اند و در آخر ناظر بر توان نظامی عربستان بوده‌اند. در عکس یک نشنال، ملک‌سلمان پادشاه عربستان، سیسی رئیس‌جمهور مصر، شیخ محمد بن‌زائد معاون فرمانده کل قوای امارات، محمد عبدالعزیز رئیس‌جمهور موریتانی و همچنین اسماعیل غیلی رئیس‌جمهور جیبوتی حضور دارند. این روزنامه اماراتی در تیتر و از قول سفیر بریتانیا در هلند، خبر می‌دهد بازرسان سازمان منع گسترش سلاح‌های شیمیایی هنوز مجوز ورودشان را به سوریه نگرفته‌اند. نشنال ادعا می‌کند نیروهای نظامی روسیه و سوریه مانع ورود این بازرسان شده‌اند. در این گزارش می‌خوانیم بعد از بروز حمله شیمیایی در دومای سوریه، قرار شد بازرسان سازمان منع گسترش سلاح‌های شیمیایی راهی این کشور شوند تا شواهد و مدارک موجود را جمع‌آوری کنند. نشنال می‌نویسد در این حمله شیمیایی دست‌کم ۴۰ نفر جان باختند. یکی از مهم‌ترین گزارش‌های صفحه یک روزنامه نشنال گزارشی درباره عراق است. ماه آینده در این کشور انتخابات پارلمانی برگزار می‌شود. نشنال می‌نویسد آقای عبادی، نخست‌وزیر عراق، به انواع گروه‌های سیاسی نگران و ناراضی تضمین داده مسئولیت صحت انتخابات و برگزاری عادلانه آن را به عهده می‌گیرد.

نکته: خبرهای داخلی امارات در صفحه یک نشنال به حاشیه رانده شده است.

عکس روز

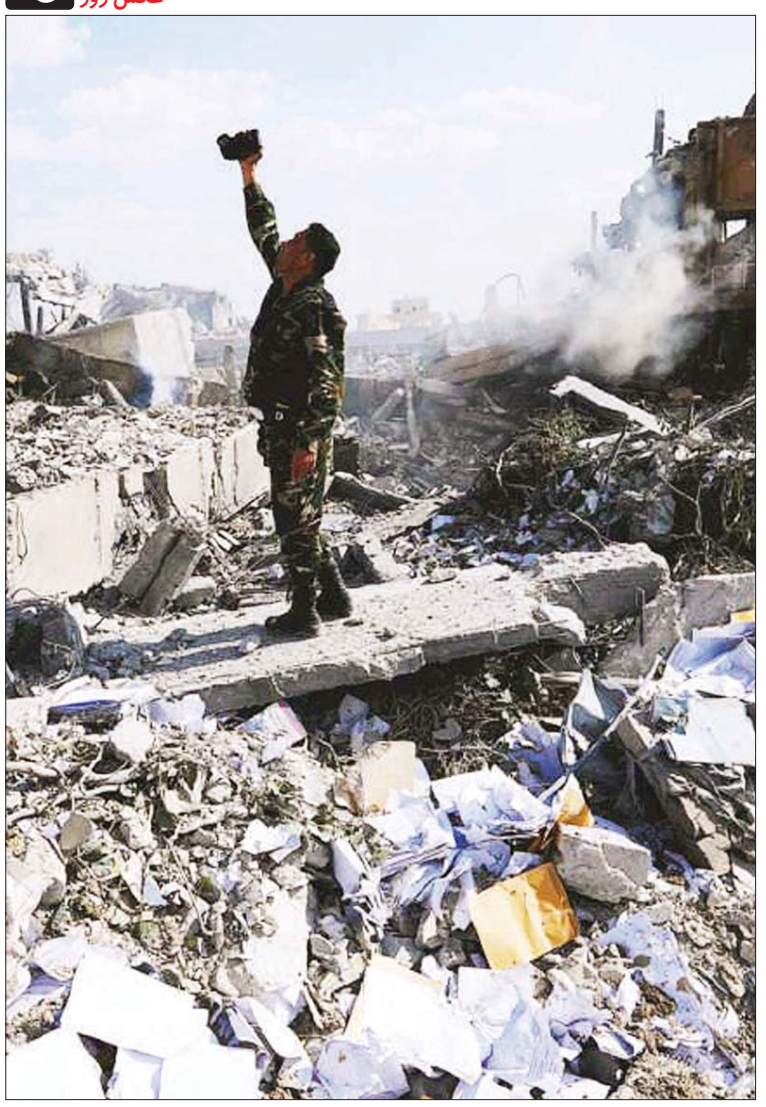

برزه بعد از هجوم

سحرطلوعی: اینجا مرکز تحقیقاتی و مطالعاتی برزه است. درست نزدیک دمشق پایتخت سوریه. همان‌جایی است که بر اثر برخورد موشک‌های کروز از انواع استورم شادو، تام هاوک و ام‌دی‌سی‌ان، ویران شده است. سرباز ارتش سوریه از بقایای این مرکز علمی فیلم‌برداری می‌کند تا اسناد و مدارک قابل اعتنایی برای برآورد خسارات واردشده بر سوریه بایگانی شود. آمریکا و دو کشور همراهش در حمله به سوریه و البته برخی کشورهای دیگر اروپایی معتقدند حملات شیمیایی رخ‌داده در دومای سوریه، کار اسد و حامیانش بوده است. آنها برای آنکه ابزار و ادوات این حملات را از دسترس دولت اسد خارج کنند، حمله به سوریه را تدارک دیدند. البته دولت اسد نه‌تنها مدعی است حمله شیمیایی در دوما رخ نداده است که می‌گوید حمله گروه ائتلاف به رهبری آمریکا شوخی‌ای بیش نیست.

عکس: واشنگتن‌پست

گالری جهان

یواس‌ای‌تودی

او ریاست‌جمهوری را به خطر می‌اندازد

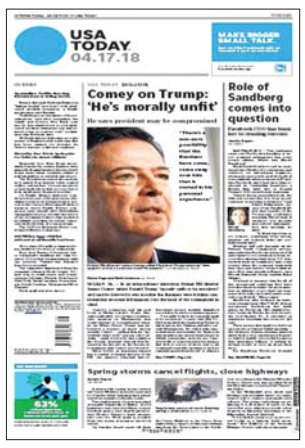

● اظهارات جیمز کومی، رئیس سابق اف‌بی‌آی، علیه ترامپ سروصدای زیادی به‌پا کرده است. تیتر یک یواس‌ای‌تودی ادعای کومی درباره ترامپ است. او معتقد است ترامپ به لحاظ اخلاقی شایستگی ندارد. رئیس سابق اف‌بی‌آی به تازگی کتابی به نام «وفاداری مهم‌تر؛ حقایق، دروغ‌ها و رهبری» منتشر کرده است. او در این کتاب به مسائلی که در دوران ریاست‌جمهوری ترامپ با آن مواجه شده پرداخته است. جیمز کومی در مصاحبه‌اش درباره این کتاب و ترامپ به‌صراحت اعلام کرده رئیس‌جمهور حال حاضر آمریکا با دروغ‌های بی‌شمار موقعیت ریاست‌جمهوری ایالات متحده را به خطر می‌اندازد. او می‌گوید روس‌ها به احتمال خیلی زیاد از ترامپ اطلاعات خاصی دارند که این‌طور در مسائل آمریکا دخالت می‌کنند. عکسی از جیمز کومی را در صفحه یک یواس‌ای‌تودی می‌بینیم. گزارشی از بروز بهار زمستانی در آمریکا در صفحه یک یواس‌ای‌تودی به چشم می‌خورد. بارش برف و کاهش محسوس دما و بروز توفان‌های شدید در برخی ایالت‌های آمریکا باعث لغوشدن پروازها، بسته‌شدن مسیرها و مختل‌شدن امور روزمره شده است. کارشناسان آب‌وهوایی پیش‌بینی کرده‌اند این هفته برف بیشتری در انتظار آمریکایی‌ها خواهد بود. یواس‌ای‌تودی در مطلبی دیگر به ماجرای رسوایی‌های فیس‌بوک می‌پردازد و از نقش خانم شریل سندبرگ، یکی از مهم‌ترین چهره‌های مسائل تجاری آمریکا، می‌گوید. فیس‌بوک متهم شده اطلاعات شخصی کاربرانش را برای انتخابات ریاست‌جمهوری در اختیار کمپین‌های تبلیغاتی گذاشته است.

نکته: ترامپ همچنان سوژه داغ صفحه یک یواس‌ای‌تودی است.

الشرق‌الاوسط

نمایش همبستگی نظامی در نشست ظهران

● حضور رهبران کشورهای عربی در ظهران عربستان و نمایش همبستگی و اتحاد آنها به زعم روزنامه الشرق‌الاوسط عربستان پیام اصلی این نشست بوده است. تیتر یک روزنامه سعودی درباره این موضوع است. در عکس یک این روزنامه هم حضور رهبران عربی را در مراسم نمایش اقتدار نظامی عربستان مشاهده می‌کنیم. ملک‌سلمان، ملک‌عبدالله، سیسی و... از چهره‌های شاخص نشست ظهران در این عکس هستند. پادشاه عربستان در این نشست بر اتحاد نظامی و سیاسی کشورهای عربی برای مواجهه با چالش‌های منطقه تاکید کرده است. روزنامه الشرق‌الاوسط در گزارشی دیگر به مسئله سوریه و ادعاهای بازرسان سازمان منع گسترش سلاح‌های شیمیایی می‌پردازد. الشرق‌الاوسط از قول این بازرسان می‌نویسد که آنها از ورود به سوریه و مناطق مورد نظر خود منع شده‌اند. این بازرسان برای بررسی شواهد حمله شیمیایی هفته گذشته دوما عازم سوریه شده‌اند، اما هنوز موفق نشده‌اند مناطق شیمیایی‌شده را بررسی کنند. الشرق‌الاوسط در مطلبی دیگر خبر می‌دهد حوثی‌های یمن برای به‌کارگیری نیروی انسانی در یمن از روش تطمیع استفاده می‌کنند. این روزنامه ادعای دیگری هم درباره این گروه معترض و مسلح یمنی مطرح می‌کند؛ حوثی‌ها کودکان را برای تحقق اهداف خود به کار می‌گیرند و به آنها سلاح و مواد مخدر می‌دهند.

نکته: الشرق‌الاوسط مهم‌ترین خبرهای منطقه را در صفحه یک پوشش داده است.

شما دروغ می‌گویید!

حمله گروه ائتلاف به سوریه باعث واکنش شهروندان آمریکایی، بریتانیایی و فرانسوی شده است. آنها موافق حمله نبوده‌اند و برای مخالفتشان دلیل آورده‌اند. آمریکایی‌ها می‌گویند شما درباره عراق و لیبی دروغ گفته‌اید، درباره سوریه هم دروغ می‌گویید. در آخرین نظرسنجی‌های انجام‌شده در بریتانیا، تنها یک‌چهارم شرکت‌کنندگان به همراهی ترزا می در حمله به سوریه رأی داده‌اند. اغلب مردم با حضور بریتانیا در حمله مخالفت کرده‌اند.

عکس: ایندیپندنت

داغ بوخنوالد تازه است

۷۳ سال از آزادی اردوگاه بوخنوالد آلمان می‌گذرد، اما داغ جنایت نازی‌ها همچنان بر دل بازماندگان آن جنایت‌ها تازه است. ۷۳ سال از کشته‌شدن شهروندان اوکراینی، لهستانی و... در اردوگاه‌های اجباری کار نازی‌ها می‌گذرد، اما هر سال در تاریخ آزادی این اردوگاه‌ها بازماندگان با گل خودشان را به مراسم یادبود دوستانشان می‌رسانند و از رنج‌هایی که برده‌اند می‌گویند. پیرمرد اوکراینی حتی لباس خاص اردوگاه را هم به تن کرده است.

عکس: آرکانزاس دموکرات گزت

جدول ۳۰۸۵ ■ طراح: بیژن گورانی

افقی:

۱- نام آذربایجانی- به سن قانونی نرسیده- سرزمین‌های قطب شمال ۲- مقابل بیداری- چند لایحه- پایتخت لهستان ۳- واحد نظامی شامل سه گروهان- چانه- نت چهارم ۴- کامیون ارتشی- اراده و خواست خداوند- دستیار ۵- صمغی خوشبو- ششم- خودروی فرانسوی ۶- دردمندی- رها- بالیدن ۷- شیپور بزرگ جنگی- چوب مصنوعی نازک- جاودانگی ۸- مجرای خون- واحد بین‌المللی فرکانس- بی‌دست‌وپا- سیخونک ۹- خمیدگی- پربرکت- بددهن ۱۰- قلاب کمربند- استاندار قدیم- خروس‌جنگی ۱۱- شهری در آلمان- حلال رنگ- ضروری ۱۲- از برادران یوسف نبی(ع)- ستاره- ننر ۱۳- من و شما- سرافراز- ساختن زینت‌آلات طلا ۱۴- قلیل- ترس‌وبیم- رسم و سنت ۱۵- نوعی راه‌رفتن اسب- آماسیدگی- پیشتاز دورقمی‌ها.

عمودی:

۱- شراره آتش- فاقد تازگی و جذابیت- بوسه ۲- هجران- از عناصر تشکیل‌دهنده هوا- هدف ۳- مایعی برای خوشبوکردن صورت و بدن- شمشیر برنده- کتابی پرتیراژ با موضوع زنان و جنگ نوشته سیده اعظم حسینی ۴- از... هر دم مشام جان ما خوش می‌شود- کلیپ- لشکر ۵- نوعی پارچه کلفت- دستگاهی برای انجام واکنش‌های هسته‌ای ۶- پهلوان- بزرگواری- چشمه ۷- رزق- گیاهی زینتی که گل‌های آن خاصیت آرام‌بخشی دارد- حرف نمی‌زند ۸- نسبت‌دادن- سوبسید ۹- راهنما و مرشد- غده فوق کلیوی- سربازی ۱۰- متناهی- برتری در دانش- خدای درویش ۱۱- از تیم‌های فوتبال باشگاهی انگلیس- پول خارجی ۱۲- طناز- عنصری که برخی از خواص فلزات و غیرفلزات را دارد- اهلی، مطیع ۱۳- مخفف اگر- آواز آهنگین- آبستنی ۱۴- عصبانی‌شدن- سمت چپ- سیاه‌رگ ۱۵- دستگاهی در موسیقی ایرانی- تلف‌کردن زمان- صدر.

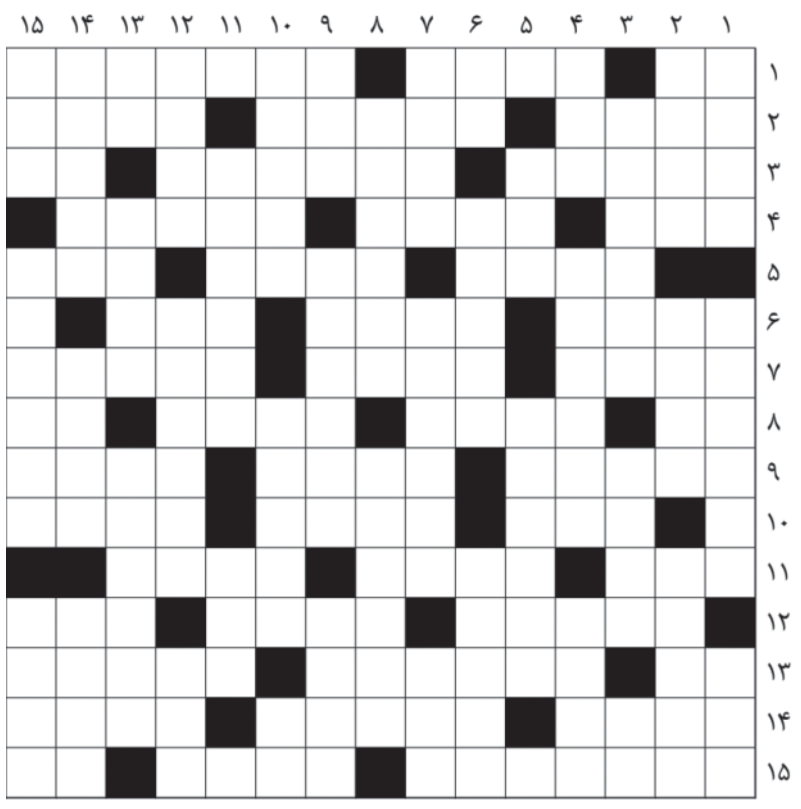

حل سودوکو سخت

۱	۷	۲	۳	۸	۴	۹	۶	۵
۹	۸	۵	۱	۶	۲	۷	۳	۴
۳	۴	۶	۷	۵	۹	۸	۱	۲
۶	۹	۴	۵	۳	۱	۲	۷	۸
۲	۳	۱	۸	۹	۷	۵	۴	۶
۷	۵	۸	۴	۲	۶	۱	۹	۳
۸	۱	۷	۶	۴	۵	۳	۲	۹
۴	۲	۳	۹	۱	۸	۶	۵	۷
۵	۶	۹	۲	۷	۳	۴	۸	۱

حل سودوکو ۲۰۸۰

۹	۲	۵	۴	۸	۷	۶	۱	۳
۱	۷	۳	۹	۶	۲	۵	۴	۸
۴	۸	۶	۱	۳	۵	۹	۲	۷
۵	۹	۱	۷	۴	۸	۳	۶	۲
۶	۳	۸	۲	۱	۹	۴	۷	۵
۷	۴	۲	۳	۵	۶	۸	۹	۱
۸	۱	۹	۶	۷	۳	۲	۵	۴
۳	۶	۷	۵	۲	۴	۱	۸	۹
۲	۵	۴	۸	۹	۱	۷	۳	۶

جدول ۳۰۸۴

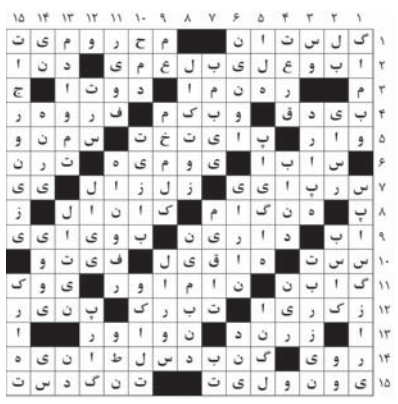

سودوکو سخت ۲۰۸۱

زمان پیشنهادی: ۴۰ دقیقه

قانون‌های حل جدول سودوکو:

۱- در هر سطر و ستون باید اعداد یک تا ۹ نوشته شود. بدیهی است که هیچ عددی نباید تکرار شود.

۲- در هر مربع ۳×۳ اعداد یک تا ۹ باید نوشته شود و در نتیجه هیچ عددی نباید تکرار شود.

۳	۵			۲	۹	۴		
			۶					۸
۱			۴	۵				
۷	۳			۹				
			۳	۶	۲			
				۴			۸	۹
				۸	۶			۲
۶					۵			
		۹	۱	۳			۵	۶

سودوکو ساده ۲۰۸۱

زمان پیشنهادی: ۲۰ دقیقه

سودوکو

سودوکو Sudoku یک واژه ترکیبی ژاپنی به معنای عددهای بی‌تکرار است و امروزه به جدولی از اعداد گفته می‌شود که به عنوان یک سرگرمی رایج در نشریات کشورهای مختلف به چاپ می‌رسد.

۹				۵		۴	۸	
۸					۷	۹	۵	۱
				۸				۷
			۷			۸		
۴	۷			۱			۳	۶
		۳			۶			
۶				۹				
۳	۵	۴	۶					۸
	۸	۹		۲				۴