## گالری جهان

گاردین

### شاید برای همیشه از قدرت حذف شویم

● نتیجه انتخابات پارلمانی بریتانیا و پیروزی قاطع دست راستی‌ها در آن باعث شده برخی نمایندگان پارلمانی حزب کارگر به رهبران این حزب هشدار بدهند که اگر دست‌به‌کار نشوند و چاره‌ای نیندیشند، ممکن است برای همیشه از قدرت حذف شوند. روزنامه گاردین در گزارش صفحه یک خود به این موضوع توجه کرده و از قول خانم لیز کندال نوشته حزب کارگر باید از رفراندوم حضور بریتانیا در اتحادیه اروپا حمایت کند و به این وسیله خودش را در دست‌کم در حاشیه قدرت نگه دارد. رفراندوم برای اتحادیه اروپا، برنامه‌ای است که از سوی حزب محافظه‌کار حاکم ارائه شده و به خواست کامرون، نخست‌وزیر این کشور قرار است زودتر از موعد در بریتانیا برگزار شود. روزنامه گاردین در عکس یک خود خانم ریچل ویتز، بازیگر مطرح سینما را به تصویر کشیده است. او در فیلم لابستر بازی کرده و در جشنواره کن فرانسه حضور دارد. جشنواره کن آغاز شده و تا پایان حتما روزنامه گاردین در صفحه یک به آن توجه خواهد کرد. تیتر یک گاردین درباره تحقیقات دوباره در پرونده یکی از اعضای سابق حزب کارگر است. لرد جانر، متهم به کودک‌آزاری و ارتباط جنسی با کودکان است. در پرونده او ۲۲ مورد اتهامی مشاهده می‌شود. قاضی دادگاه گفته جلسه پیشین بررسی اتهامات این سیاست‌مدار کهنه‌کار و ۸۶ساله به علت بیماری او برگزار نشده و قرار است جلسه دیگری برای او ترتیب داده شود. گاردین در گزارش مفصلی به اتهامات لرد جانر اشاره کرده است. در ضمیمه آشپزی گاردین می‌توانید دستور پخت انواع و اقسام غذاهای مناسب برای تابستان را ببینید.

**نکته:** مورد خاصی در صفحه یک گاردین به چشم نمی‌خورد.

نشنال‌نیوز

### زره آهنین آمریکا برای کشورهای حاشیه خلیج‌فارس

● نمایندگان کشورهای حاشیه خلیج‌فارس آن‌قدر رفتند و آمدند و نشست برگزار کردند تا بالاخره آمریکا را وادار کنند به آنها تضمین امنیتی بدهد. اوباما گفته زره آهنین این کشور برای حاشیه‌نشینان خلیج‌فارس به کار گرفته خواهد شد. روزنامه نشنال‌نیوز امارات در تیتر یک خود خبر می‌دهد رئیس‌جمهور آمریکا امنیت کشورهای حاشیه خلیج‌فارس را تضمین می‌کند و زره آهنین برایشان مستقر خواهد کرد. همه ترس کشورهای حاشیه خلیج‌فارس از ایران است. از ایرانی که در حال توافق با جهان است و قرار است برنامه‌های صلح‌آمیز هسته‌ای خود را ادامه دهد. روزنامه نشنال‌نیوز در زیرتیتر به این موضوع اشاره کرده و نوشته آمریکا باید حفاظت از همسایگان ایران را بعد از توافق به عهده بگیرد. در عکس یک روزنامه نشنال‌نیوز، آوارگان ساکن الرمادی را می‌بینیم که شهرشان پرآشوب و ملتهب شده است. داعش در عراق به سمت الرمادی حرکت کرده و باعث آوارگی این مردم شده است. حضور داعش را به درگیری‌های قومی- قبیله‌ای این شهر اضافه کنید تا بدانید ساکنان الرمادی در چه وضعیتی زندگی می‌کنند. نشنال‌نیوز در گزارش خود از وضعیت الرمادی می‌نویسد: گروه تروریستی داعش وارد شهر شده‌اند و در خیابان‌ها به زدوخورد مشغول‌اند. نشنال‌نیوز خبر می‌دهد استفاده‌کنندگان از کارت‌های الکترونیک در نظام حمل‌ونقلی پایتخت امارات بسیار راضی به نظر می‌رسند. در بخشی از صفحه یک این روزنامه، خبری درباره مهاجران بنگلادشی دیده می‌شود. ماهیگیران اندونزیایی حدود ۸۰۰ مسلمان روهینگا و بنگلادشی را نجات داده‌اند.

**نکته:** خبرهای داخلی امارات در صفحه یک نشنال تحت‌تاثیر خبرهای منطقه و جهان به حاشیه رانده شده است.

عکس روز

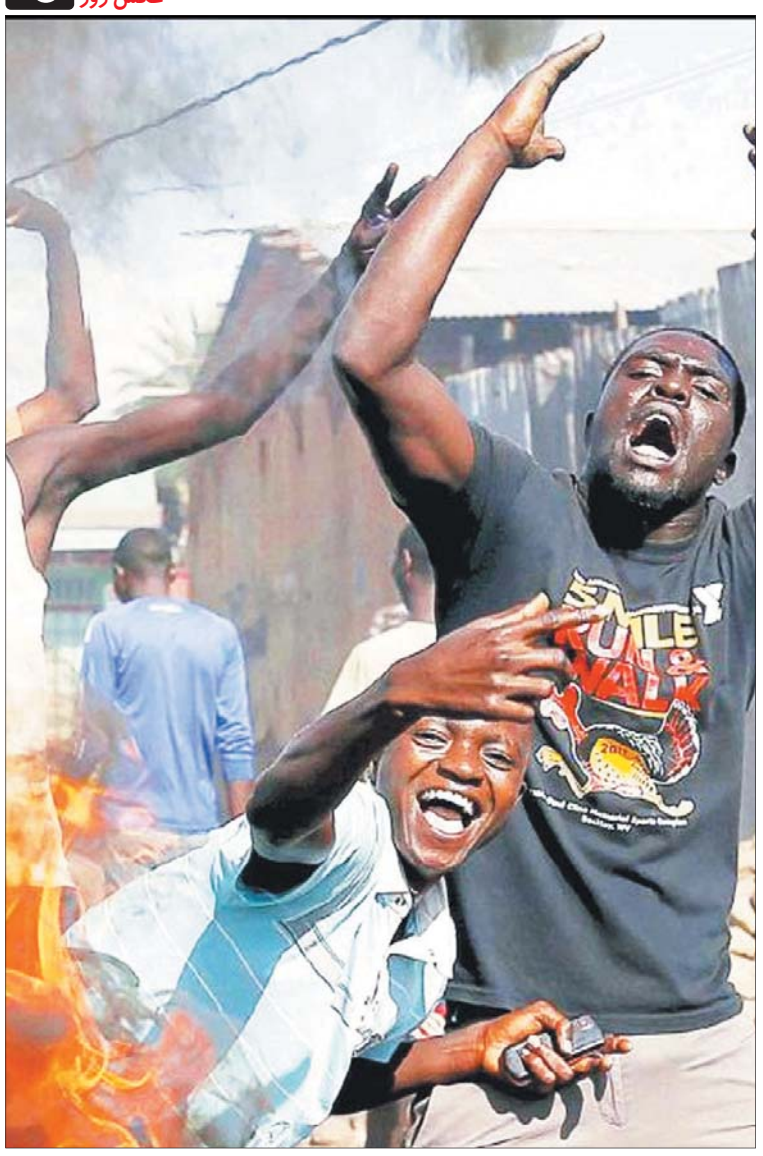

### بروندی گرفتار کودتا و اعتراض

**سحر طلوعی:** ناگهان نام کشوری کوچک و بی‌سروصدا در رسانه‌ها مطرح شده است؛ بروندی. جنوب شرق آفریقا با نام کشورهایی چون رواندا، تانزانیا و در قسمت مرکزی‌تر با نام کنگو شناخته می‌شود، اما بروندی ناگهان خودی نشان داد؛ از یک‌سو، با نامزدی سه‌باره رئیس‌جمهور پی‌یر انکورونزیزا و از سوی دیگر، با کودتای نظامیان علیه او. رئیس‌جمهور بروندی وسط آشوب و هیجان و کودتا، بوجومبورا، پایتخت کشورش، را ترک کرد و گویا راهی اوگاندا شد. اما حالا که سران کودتا دستگیر شده‌اند، بازگشته و قرار است برای مردم کشورش شرح ماوقع دهد. با همه این حرف‌ها، بروندی هنوز وسط درگیری و آشوب خیابانی می‌سوزد. برخی از معترضان به حضور سه‌باره آقای انکورونزیزا، از مردم عادی بروندی هستند و ربطی به نظامیان و کودتاچیان ندارند. مثل همین عکسی که از روزهای اخیر بوجومبورا منتشر شده است. اعتراض‌های دوباره و آشوب در خیابان‌های پایتخت و دیگر شهرها، باعث شده بسیاری از نهادهای بین‌المللی نیروهای خود را از این کشور خارج کنند.

**عکس: رویترز**

## گالری جهان

وال‌استریت‌ژورنال اروپا

### اصرار بریتانیا بر برگزاری رفراندوم

● خواسته بریتانیا برای برگزاری رفراندوم درباره اتحادیه اروپا جدی‌تر از یک طرح یا شعار تبلیغاتی است. طرح برگزاری رفراندوم از سوی دیوید کامرون و محافظه‌کاران بریتانیایی مطرح شده و حالا از طرف بانک آو بریتانیا هم دنبال می‌شود تا مشخص شود بریتانیا می‌تواند از عضویت در اتحادیه انصراف دهد یا نه. روزنامه وال‌استریت‌ژورنال اروپا در تیتر یک خود این خبر را منتشر کرده و از آمادگی و اصرار بانک آو بریتانیا برای این مهم خبر می‌دهد. بریتانیایی‌ها ترجیح می‌دهند در بسیاری از موارد اقتصادی زیر نظر اتحادیه اروپا نباشند و برنامه‌های خودشان را اجرا کنند. بریتانیا تنها عضو این اتحادیه است که همچنان واحد پولی پوند را استفاده می‌کند. بریتانیا به دنبال استقلال اقتصادی بیشتر است. با اوج‌گرفتن درگیری‌ها و خشونت در بروندی در جنوب شرق آفریقا، خبرهای این کشور به صفحه یک روزنامه‌های معتبر جهان آمده است. وال‌استریت‌ژورنال اروپا در عکس یک، شهروندان معترض بروندی را به تصویر کشیده است. رئیس‌جمهور بروندی برای سومین‌بار در مقام خود ابقا شده و سوگند خورده. او از اوگاندا بازگشته و می‌خواهد کارش را در کشورش از سر گیرد، اما معترضان مدعی‌اند او نباید در این سمت باقی بماند و باید استعفا دهد. التهاب و آشوب سراسر بروندی را فراگرفته است. خبری هم درباره کشمکش‌های سیاسی میان اوباما و مجلس سنا در زمینه مسائل اقتصادی در صفحه یک وال‌استریت‌ژورنال اروپا به چشم می‌خورد.

**نکته:** خبری از الرمادی و فعالیت‌های داعش در عراق، در صفحه یک وال‌استریت‌ژورنال به چشم نمی‌خورد.

تودیززمان

### تخته‌گاز اردوغان برای سرکوب مستقلان و مخالفان

● هرچه به انتخابات ترکیه نزدیک‌تر می‌شویم، خبرهای صفحه یک روزنامه‌های این کشور خواندنی‌تر و جنجالی‌تر می‌شود. تودیززمان در تیتر یک خبر می‌دهد اردوغان برای سرکوب مخالفان و مستقلان تخته‌گاز می‌رود. این روزنامه در گزارش خود فهرست کاملی از روزنامه‌نگاران دستگیرشده طی این روزها، رسانه‌های سرکوب‌شده و ثروتمندان مستقل ترکیه تهیه کرده و توضیح داده نزدیکان به اردوغان در دولت این قشر از افراد را با اتهامات تروریستی دستگیر و بازداشت کرده‌اند. تروریسم و حمایت از تروریسم، روش تازه اردوغانی‌ها برای از میدان به‌درکردن رقبا در ترکیه است. ترکیه در ماه ژوئن انتخابات سراسری پارلمانی برگزار می‌کند و این‌طور که تودیززمان نوشته، دولت اردوغان عرصه را برای فعالیت گروه‌های مستقل تنگ کرده و اجازه تکان‌خوردن به آنها نمی‌دهد. این روزنامه در عکس یک، تجمع هواداران رئیس بانک آسیا را مقابل ساختمان مرکزی این بانک در استانبول به تصویر کشیده است. بانک آسیا یکی از همان نهادهای مستقل در ترکیه است که به تازگی از سوی دولت ممنوع‌الفعالیت و رئیسش هم دستگیر شده است. در نوار قرمزرنگ این روزنامه می‌خوانیم دولت مناقصه G4 را تا ماه آگوست عقب انداخته است. توضیحی درباره این خبر در صفحه یک تودیززمان به چشم نمی‌خورد. خبر درگذشت بی‌بی کینگ، اسطوره موسیقی بلوز نیز بالاتر از لوگوی این روزنامه منتشر شده است. او در سن ۸۹ سالگی در لاس‌وگاس درگذشته است. تودیززمان تصویری از آقای کامل مامان، روزنامه‌نگار ترک منتشر کرده و نوشته این خبرنگار به تلاش برای ترور اردوغان متهم شده است!

**نکته:** صفحه یک تودیززمان خبرهای داخلی ترکیه را پوشش داده و نسبت به خبرهای مهم جهان بی‌توجه است.

## غرش اژدها

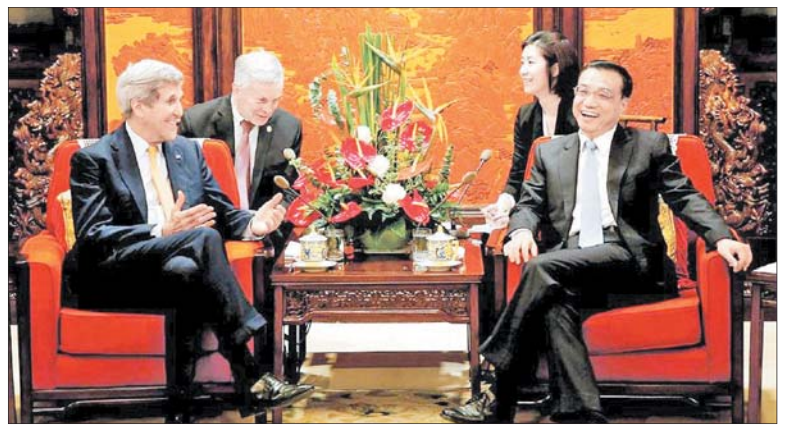

سرِ چین این‌روزها، شلوغ‌تر از همیشه است. طی چندهفته اخیر، چینی‌ها پای قراردادهای کلان اقتصادی را امضا کرده و مشغول پول‌درآوردن بوده‌اند؛ قرارداد ۴۶ میلیارد دلاری در بخش انرژی با پاکستان، اعطای وام به روسیه و قرارداد ۲۲ میلیارد دلاری این کشور با هند و... حالا هم نوبت آمریکا است. وزیر خارجه آمریکا چندروزی را در پکن به‌سر می‌برد تا سری به قراردادهای مشترک آمریکا و چین بزند و سرمایه‌گذاری‌های کشورش در شرق را بررسی کند. جان کری، با رئیس‌جمهور ژی جینپینگ، نخست‌وزیر لی ککیانگ و وزیر خارجه وانگ یی دیدار داشته و روابط دو کشور را ارتقا داده و درباره مسائل منطقه‌ای گفت‌وگو کرده است.

**عکس: AFP**

## پرسه در لجنزارهای ریو

اینجا ساحل گوانابارا است. گوانابارا منطقه‌ای در ریودوژانیرو است. خوب که تاریخ مراسم ورزشی را مرور کنید، یادتان می‌آید تابستان سال آینده، این شهر میزبان المپیک تابستانی ۲۰۱۶ خواهد بود. طبق قرارومدار مسئولان، ساحل گوانابارا هم میزبان برگزاری بازی‌های آبی این المپیک خواهد بود. مسئولان شهری ریو قول داده‌اند این ساحل را پاکیزه و تمیز تحویل کمیته مسابقات دهند، اما با یک نگاه به عکس، می‌توانید انواع و اقسام آلودگی و پسماند و لجن را در ساحل گوانابارا مشاهده کنید. حالا مسئولان شهری ریو چه وقت تصمیم بگیرند این ساحل را پاکیزه کننده و دل کمیته جهانی المپیک را به‌دست بیاورند، خدا می‌داند.

**عکس: گتی ایمیجز**

## جدول ۲۲۶۲ ■ طراح: بیژن گورانی

**افقی:**

۱- زشت و ناپسند- پیشکار- شبکه اتوبوس‌رانی شهری ۲- کشتی ژاپنی- دارای نوسان و تغییر- آتشگیره ۳- صاحب کتاب «کارنامه بلخ»- ساز شکسته!- از برادران حضرت‌یوسف(ع) ۴- اداره‌ای از تشکیلات قضائی- ترس غیرعقلانی- اخم و تخم ۵- میوه تابستانی- کهنه و فرسوده- سیمرغ ۶- غرور و خودستایی- آسمان- پدر آذری ۷- پیشوند سلب- پایه و اساس - عاشق و شیدا ۸- اهل رشت- از توابع نائین- مهربان ۹- دیوار- معبد یهود- یک دور بازی تنیس ۱۰- ذریه- نوعی چرم نازک- خواهش ۱۱- وطن- زیبا و جذاب- رد پا ۱۲- خاک سفالگری- شترمرغ آمریکایی- از گردشگاه‌های زیبای تبریز ۱۳- چهارپای بارکشی در راه‌های سخت و کوهستانی- کدو تنبل- رهبر ۱۴- مهم‌ترین محصول زراعی شمال کشور- گیاه رنگرزی- سرشت ۱۵- جداشده از دیگران به‌منظور جلوگیری از سرایت بیماری- مزد اگر می‌طلبی طاعت... ببر- ماه دهم.

**عمودی:**

۱- کافی- مقابل‌آوردن- رقیبان ۲- مادر ورزش‌ها- ناپاکی- خریدوفروش اشیای دست دوم ۳- بسته‌شده- ظاهرشدن- کمیک ۴- همدم- بنده- محصل هنرستان ۵- آرزوی بزرگ- الهه اندیشه و هنر در اساطیر یونان ۶- لانه پرندگان- کمک- سنگ قپان ۷- ساعت قدیمی- مغازه- نوجوان بزهکار که در مرکز اصلاح و تربیت نگهداری می‌شود ۸- نشانه مفعولی- برجسته‌ترین نقاش مکزیک که غالب آثارش پرتره‌هایی از خودش است - بوی رطوبت ۹- تحریک شیطانی- کماندوی آمریکایی- گذرنامه ۱۰- ویران- رقیق- لازم و ضروری ۱۱- در توضیح کلام به کار می‌رود - حمد و ثنا ۱۲- پارچه کم‌عرض تزئینی پرده- واحد پول امارات- طناز ۱۳- ضمیر متکلم وحده- نوعی زیرانداز- بی‌موقع ۱۴- یکی از ۳گروه مهم گیاهان زراعی- اسباب و لوازم- نام آذری ۱۵- افسوس- انس- بیش از حد لزوم.

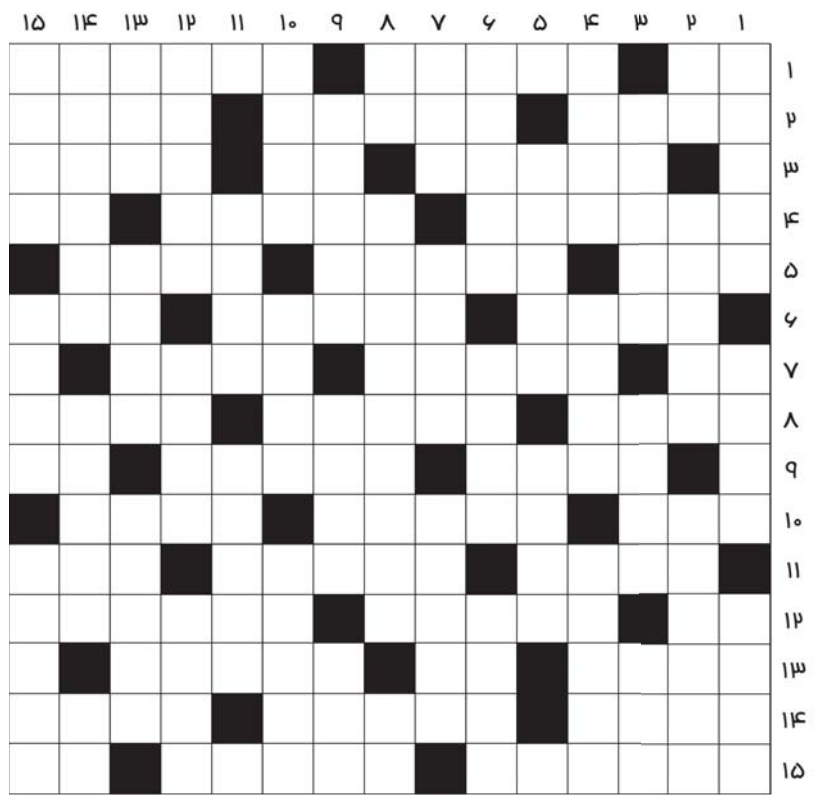

## حل سودوکو سخت

| | | | | | | | | |
|---|---|---|---|---|---|---|---|---|
| ۲ | ۷ | ۶ | ۸ | ۴ | ۳ | ۵ | ۱ | ۹ |
| ۹ | ۱ | ۳ | ۷ | ۵ | ۶ | ۴ | ۸ | ۲ |
| ۵ | ۴ | ۸ | ۲ | ۱ | ۹ | ۶ | ۳ | ۷ |
| ۳ | ۹ | ۱ | ۴ | ۷ | ۲ | ۸ | ۵ | ۶ |
| ۸ | ۵ | ۲ | ۶ | ۹ | ۱ | ۷ | ۴ | ۳ |
| ۴ | ۶ | ۷ | ۳ | ۸ | ۵ | ۲ | ۹ | ۱ |
| ۶ | ۲ | ۹ | ۵ | ۳ | ۴ | ۱ | ۷ | ۸ |
| ۱ | ۸ | ۴ | ۹ | ۲ | ۷ | ۳ | ۶ | ۵ |
| ۷ | ۳ | ۵ | ۱ | ۶ | ۸ | ۹ | ۲ | ۴ |

## حل سودوکو ۱۲۵۸

| | | | | | | | | |
|---|---|---|---|---|---|---|---|---|
| ۲ | ۸ | ۷ | ۹ | ۴ | ۳ | ۱ | ۶ | ۵ |
| ۱ | ۵ | ۴ | ۷ | ۸ | ۶ | ۳ | ۹ | ۲ |
| ۶ | ۹ | ۳ | ۱ | ۵ | ۲ | ۴ | ۷ | ۸ |
| ۸ | ۳ | ۵ | ۲ | ۹ | ۱ | ۶ | ۴ | ۷ |
| ۷ | ۴ | ۲ | ۳ | ۶ | ۵ | ۹ | ۸ | ۱ |
| ۹ | ۱ | ۶ | ۸ | ۷ | ۴ | ۲ | ۵ | ۳ |
| ۵ | ۲ | ۹ | ۶ | ۳ | ۷ | ۸ | ۱ | ۴ |
| ۳ | ۷ | ۸ | ۴ | ۱ | ۹ | ۵ | ۲ | ۶ |
| ۴ | ۶ | ۱ | ۵ | ۲ | ۸ | ۷ | ۳ | ۹ |

## جدول ۲۲۶۱

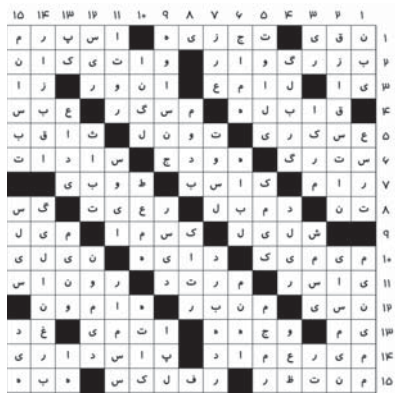

## سودوکو سخت ۱۲۵۹

**قانون‌های حل جدول سودوکو:**

۱- در هر سطر و ستون باید اعداد یک تا ۹ نوشته شود. بدیهی است که هیچ عددی نباید تکرار شود.

۲- در هر مربع ۳×۳ اعداد یک تا ۹ باید نوشته شود و در نتیجه هیچ عددی نباید تکرار شود.

| | | | | | | | | |
|---|---|---|---|---|---|---|---|---|
| | ۲ | | ۳ | ۴ | | ۷ | ۱ | |
| ۷ | | ۸ | | | ۱ | | | |
| | | | | ۹ | | ۶ | | ۸ |
| | | ۷ | ۱ | | | ۹ | | |
| | | | ۸ | | ۵ | ۱ | | ۳ |
| ۳ | | | | | ۹ | | | ۲ |
| ۵ | | | | | ۳ | | ۴ | |
| | ۴ | | | | ۲ | | ۶ | |
| ۹ | ۷ | | | | ۶ | | | |

## سودوکو ۱۲۵۹

**سودوکو**

سودوکو Sudoku یک واژه ترکیبی ژاپنی به معنای عددهای بی‌تکرار است و امروزه به جدولی از اعداد گفته می‌شود که به عنوان یک سرگرمی رایج در نشریات کشورهای مختلف به چاپ می‌رسد.

| | | | | | | | | |
|---|---|---|---|---|---|---|---|---|
| | | ۳ | ۱ | ۲ | ۷ | ۸ | ۶ | |
| ۸ | ۷ | ۴ | | | ۶ | ۱ | | |
| | ۶ | | ۳ | ۴ | ۸ | | ۵ | |
| ۷ | ۱ | | | ۸ | | | | ۶ |
| ۹ | | ۲ | | | ۱ | ۴ | | ۵ |
| ۴ | | | ۹ | | | ۲ | ۱ | |
| | ۲ | | | | | ۹ | ۷ | |
| ۱ | ۵ | | | | ۳ | | | ۸ |
| ۶ | | | | | ۹ | ۵ | ۳ | |