گالری جهان

گاردین

دنیس بعد از سیارا در کمین انگلیس است

● مرکز ملی هواشناسی انگلیس هشدار داده مراکز مسئول و شهروندان این کشور در روزهای آینده منتظر توفان خطرناک دنیس باشند. روزنامه گاردین در صفحه یک خود به این هشدار توجه کرده است. بارش سنگین، سرریزشدن رودها، راه‌افتادن سیلاب و اختلال در نظام حمل‌ونقل سراسری انگلیس از تبعات بروز توفان دنیس است. نکته قابل‌توجه اینکه هفته گذشته انگلیس و برخی دیگر از کشورهای اروپایی با توفان ویرانگر سیارا دست‌وپنجه نرم کرده‌اند. گاردین نوشته وزش توفان دنیس از شمال اسکاتلند آغاز شده است. در تیتر یک گاردین می‌خوانیم طرح پلیس پیشگیری در دستور کار است. به نظر می‌رسد نظام قضائی انگلیس تصمیم گرفته برای کاهش تمایل به جرم دیگر در میان محکومان و مجرمان، از طرح پلیس پیشگیری رونمایی کند. این طرح بیش از هر موضوعی بر مسائل روحی و روانی مجرمان متمرکز است و مانع از آلوده‌شدن مجرمان به جرم‌های جدیدتر می‌شود. این‌طور که گاردین نوشته، طرح پلیس پیشگیری ابتدا در میان مجرمانی که مرتکب دزدی یا تعرض شده‌اند، اجرا می‌شود. این مجرمان باید دوره‌ای آموزشی را با پلیس‌های آموزش‌دیده بگذرانند تا مجوز آزادی آنها صادر شود. کارشناسان معتقدند این طرح نقش چشمگیری در کاهش خشونت خواهد داشت. روزنامه گاردین در عکس یک تصویری ناراضی از پپ گواردیولا را منتشر کرده است. او سرمربی باشگاه فوتبال منچسترسیتی انگلیس است. این باشگاه به دلیل تخلفات مالی و دورزدن قوانین به مدت دو فصل از شرکت در رقابت‌های اروپایی محروم شده است.

نکته: هشدارهای آب‌وهوایی همواره در صفحه یک گاردین مورد توجه قرار می‌گیرد.

نشنال

نقش آمریکا در تأمین امنیت جهان

● تصویری از ایوانکا ترامپ، دختر رئیس‌جمهور ایالات متحده و مشاور ارشد او، در مسجدجامع شیخ زاید ابوظبی بیش از هر موضوع دیگری در صفحه یک نشنال نگاه‌ها را به خود جلب می‌کند. او پابرهنه، با لباسی بسیار بلند بر تن و شالی سیاه بر سر در صحن این مسجد حاضر شده و از یکی از مکان‌های گردشگری پایتخت امارات دیدن کرده است. نشنال در صفحه یک درباره علت سفر ایوانکا ترامپ به امارات چیزی ننوشته است. اظهارات و ادعای وزیر خارجه آمریکا سوژه تیتر یک روزنامه نشنال امارات است. مایک پمپئو در نشست امنیتی مونیخ ادعا کرده ایالات متحده در برقراری امنیت در جهان نقش کلیدی دارد. وزیر خارجه آمریکا گفته نتایج حاصل از اقدام نظامی آمریکا علیه داعش و همچنین فشارهای دیپلماتیک این کشور بر ایران نشان می‌دهد سیاست‌های واشنگتن کارآمد بوده و غرب به رهبری ایالات متحده پیروز شده است. نشنال گزارش مفصلی از نشست امنیتی مونیخ در صفحه یک منتشر کرده است. موضوع دیگری که در صفحه یک روزنامه نشنال مورد توجه قرار گرفته، حذف حساب‌های کاربری جعلی در شبکه اجتماعی فیس‌بوک است. نشنال می‌نویسد مسئولان فیس‌بوک بسیاری از حساب‌های کاربری جعلی متعلق به ایرانی‌ها را حذف و مسدود کرده‌اند. زاکربرگ مدعی است این حساب‌های کاربری در ایران، روسیه و اوکراین به منظور اختلال در انتخابات ریاست‌جمهوری آمریکا ایجاد شده‌اند.

نکته: خبرهای داخلی امارات در صفحه یک نشنال کم‌رنگ‌تر از همیشه است.

عکس روز

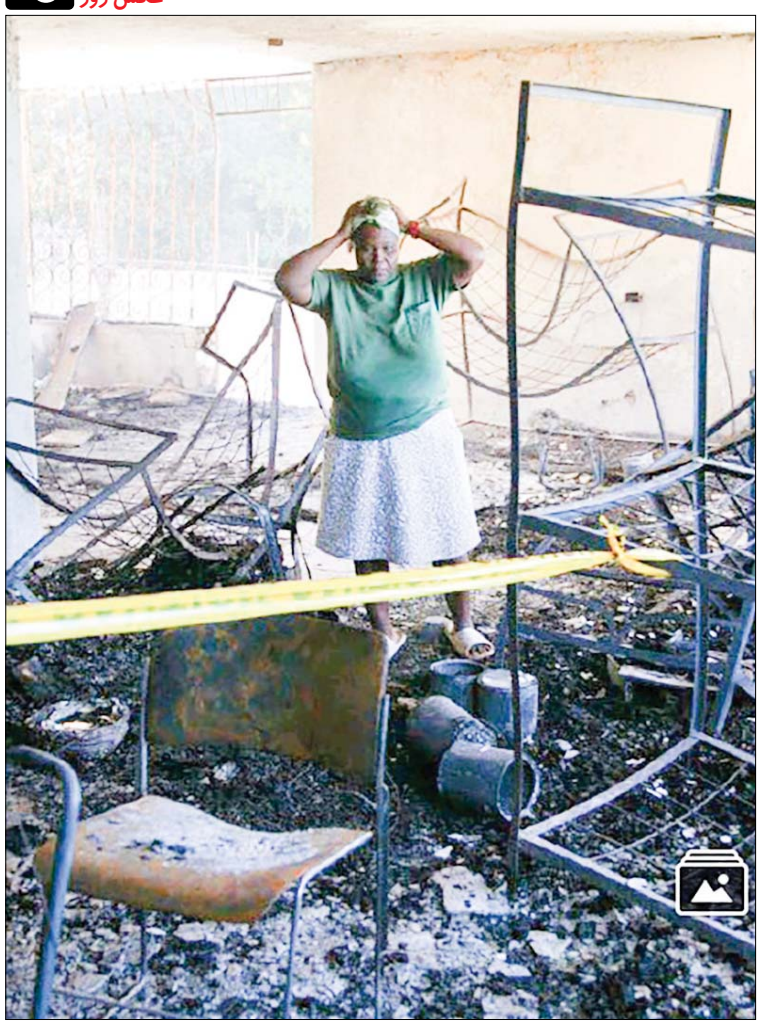

هائیتی؛ کودکان در آتش سوختند

سحر طلوعی: از دست رزماری لوئیس و همکارانش هیچ‌کاری برنیامده است. آنها شاهد ازدست‌رفتن جان کودکانی بوده‌اند که در پرورشگاه پورتوپرنس، پایتخت هائیتی، ساکن بوده‌اند. کودکان در آتش سوخته‌اند. هیچ‌کس نتوانسته آنها را نجات دهد. حتی موتورسوارانی که به‌عنوان نیروی امداد خودشان را به معرکه رسانده‌اند هم موفق نشده‌اند از مرگ کودکان جلوگیری کنند. آنها وقتی به پرورشگاه رسیده‌اند متوجه شده‌اند کپسول اکسیژن نیاورده‌اند. از آمبولانس هم خبری نشده است. از آن بدتر اینکه ۹۰ دقیقه طول کشیده تا مأموران آتش‌نشانی خود را به پرورشگاه برسانند. کارمندان این مرکز نگهداری از کودکان بی‌سرپرست می‌گویند کمبود امکانات و نبود تجهیزات باعث این اتفاقات شده است. آنها می‌گویند ژنراتور تولید برق پرورشگاه خراب بوده و در نتیجه آنها مجبور شده‌اند برای بچه‌ها شمع روشن کنند. شمع‌روشن‌کردن همانا و راه‌افتادن آتش‌سوزی همان. ۱۵ کودک شیرخواره و همچنین تعدادی از بچه‌های ۱۰، ۱۱ ساله در این حادثه جان خود را از دست داده‌اند. رزماری و همکارانش بدترین روزهایشان را می‌گذرانند.

عکس: آرکانزاس دموکرات‌گزت

گالری جهان

ایندیپندنت

توقیف آسیب‌شناسی اقتصاد برگزیت

● تصویری از کارولین فلک، یکی از مشهورترین مجریان رادیو و تلویزیون انگلیس، در صفحه یک روزنامه ایندیپندنت به چشم می‌خورد. این روزنامه انگلیسی خبر داده خانم فلک خودکشی کرده است. او ۴۰ ساله بود. مدتی بود که این مجری برنامه لاوآیلند (جزیره عشق) گرفتار پرونده‌ای قضائی مربوط به تعرض به شریک زندگی‌اش بود. جلسات دادگاه و بررسی اتهامات او قرار بود سه هفته دیگر آغاز شود، اما او خودکشی کرد و به ابهامات این پرونده افزود. روزنامه ایندیپندنت در تیتر یک خود ادعا کرده داده‌ها و تحلیل‌های مربوط به آسیب‌شناسی اقتصاد بریتانیا بعد از برگزیت از سوی دولت توقیف شده است. کارشناسان اقتصادی انگلیس پیش از وقوع برگزیت درباره مضرات خروج انگلیس از اتحادیه اروپا تحقیقاتی انجام داده‌اند. این تحقیقات تأثیرات منفی برگزیت را روی اقتصاد انگلیس ثابت کرده است. از جمله اینکه برخلاف ادعاها و وعده‌ها، اقتصاد انگلیس جدا از اتحادیه اروپا، از معامله با آمریکا و اقتصادهای بزرگ آسیا طرفی نخواهد بست و عایدی‌اش چندان نخواهد بود. درواقع اقتصاد انگلیس بعد از برگزیت رشد قابل‌توجهی نخواهد کرد. ایندیپندنت می‌نویسد این تحقیقات و تحلیل‌ها نه‌تنها با بی‌اعتنایی دولت روبه‌رو شده که درواقع از بین رفته است. رشد اقتصادی یکی از پارامترهایی بود که ایده‌پردازان برگزیت برای تحقق اهدافشان به آن استناد می‌کردند. هواداران برگزیت می‌گفتند اقتصاد انگلیس در صورت خروج این کشور از اتحادیه اروپا و ایجاد روابط نزدیک‌تر با ایالات متحده بیش از پیش رونق می‌گیرد.

نکته: گزارش ایندیپندنت درباره توقیف آسیب‌شناسی برگزیت خواندنی است.

الشرق‌الاوسط

شبهات فساد دولت علاوی بررسی می‌شود

● صفحه یک روزنامه الشرق‌الاوسط عربستان با اظهارنظری از پمپئو، وزیر خارجه ایالات متحده آغاز می‌شود. او پیش از سفر به ریاض در گفت‌وگو با الشرق‌الاوسط گفته عربستان متحد و شریک قوی ایالات متحده به شمار می‌رود و این ادعا را در مدت ۷۵ سال رابطه میان دو کشور ثابت کرده است. این روزنامه سعودی در تیتر یک خود از روابط خصمانه آنکارا – مسکو در سوریه خبر می‌دهد. این اتفاق پیرامون عملیات نظامی دولت سوریه در ادلب رخ داده است. ترکیه گفته دولت آنکارا نمی‌تواند نسبت به آنچه در ادلب می‌گذرد، بی‌تفاوت باشد. آنها روسیه را به بی‌توجهی به تعهدات سال ۲۰۱۸ متهم کرده‌اند. عملیات نظامی دولت سوریه در ادلب نه‌تنها باعث درگیری میان ترکیه و سوریه شده که روابط ترکیه و روسیه را هم شکراب کرده است. در عکس یک این روزنامه کاروان شهروندان سوری را می‌بینیم که شهر دانا در شمال ادلب را به سمت مرزهای ترکیه ترک می‌کنند. این روزنامه در مطلبی دیگر خبر می‌دهد دولت علاوی، نخست‌وزیر عراق، پیش از آغاز به کار درگیر پرونده فساد شده است. نظام قضائی عراق تضمین داده هرگونه شبهه درباره فساد اقتصادی آقای علاوی را بررسی کند. الشرق‌الاوسط می‌نویسد نظام قضائی عراق هشدار داده اگر این شبهات و اتهامات ثابت نشود، اتهام‌زنندگان مجازات خواهند شد.

نکته: التهابات و ناآرامی‌های خاورمیانه مهم‌ترین موضوعات صفحه یک الشرق‌الاوسط است.

سوریه؛ بعد از سقوط هلیکوپتر

معلوم نیست ساکنان قمیناس میان لاشه هلیکوپتر سقوط کرده دنبال چه هستند. این هلیکوپتر متعلق به ارتش سوریه است و به‌تازگی در قمیناس و با راکت شلیک‌شده از سوی ارتش ترکیه سقوط کرده است. ترکیه می‌گوید در حمایت از مواضع خود این عملیات را انجام داده است. ترکیه به دولت اسد هشدار داده بود اگر به مواضع نظامی این کشور در ادلب حمله شود، پاسخ خواهد داد. قمیناس در جنوب ادلب است. دولت اسد بخش‌های بزرگی از ادلب و حلب را بازپس گرفته است.

عکس: عرب‌نیوز

لبنان؛ پرونده ترور گشوده می‌شود؟

۱۵ سال از ماجرای ترور نخست‌وزیر سال‌های نه‌چندان دور لبنان می‌گذرد. سعد حریری، فرزند رفیق حریری و دیگر اعضای خانواده‌شان در بیت‌الوسط میزبان اعضا و هواداران حزب مستقبل لبنان و حامیان سعد حریری بوده‌اند. تعدادی از سیاست‌مداران لبنانی هم در این مراسم شرکت کرده‌اند. او در این مراسم گفته پرونده ترور پدرش هرگز بسته نشده و فقط برای صلح داخلی در لبنان مسکوت مانده است. سعد حریری همچنین به‌صراحت اعلام کرده حزب مستقبل حامی رئیس‌جمهور نیست.

عکس: الشرق‌الاوسط

جدول ۳۶۰۹ ■ طراح: بیژن گورانی

افقی:

۱- ازبین‌رفته- مهربانی- مانع تابش آفتاب ۲- توفان دریایی- کاری که به طور معمول و مکرر انجام می‌شود- مادر آذربایجانی ۳- سالن نمایش فیلم- گرسنگی شدید ۴- دومین ماده معدنی فراوان در بدن- بیماری یرقان- باغ گل و میوه ۵- هدایت‌کننده- طریقه و روش ۶- تک‌خال- حق کسی را ضایع‌کردن- سردمزاج ۷- مراقب- کنایه از مدرک جرم است- از پیامبران بنی‌اسرائیل ۸- ییلاقی در تهران- پارچه مشبک- شهر بنای شمس‌العماره ۹- نزدیک‌شدن- ماهر- حلقه بسکتبال ۱۰- گیاه بدون دانه- مجموعه داستان‌های کوتاه از جلال آل‌احمد- آخرین یک‌رقمی ۱۱- پهلوانی که به دست حضرت داوود(ع) کشته شد- هدایت‌کردن ۱۲- سیاره زهره- نوعی میمون دم‌دار- خوشنویس نامی عهد قاجار ۱۳- سرقت در اماکن شلوغ- چهارپایان ۱۴- هنر فرنگی- بیماری گشادشدن سیاهرگ- نعش ۱۵- مؤثر و مفید- آخرین حد چیزی- از الفبا.

عمودی:

۱- زیاده‌روی در تشریفات- شهری در استان ایلام- صدمه ۲- نوعی حلوا- مطیع و فرمانبردار- به‌کاربستن قانون ۳- دانشی که از حقایق سؤال می‌کند- پسران عرب- نوعی اجاق برقی ۴- خبرگزاری جمهوری اسلامی ایران- فاقد اصالت خانوادگی ۵- قسمت مهم - دوباره- محل تولد ۶- خرمگس معرکه- گودال- جوانمرد ۷- گریز- ستاره- برق را از کوئل به دلکو می‌رساند ۸- ضمیر دوم شخص- سخن بر زبان‌نیاوردن- حاصل هر عدد به توان صفر ۹- دینداری- برج کبوتران- لبخند ملیح ۱۰- آب ویرانگر- مهار بینی شتر- نام مادر بوعلی سینا ۱۱- نظم و ترتیب- قوم مغول- زمان مرگ ۱۲- شهرستانی در استان بوشهر- حسود ۱۳- مجموعه‌ای از سلول‌ها- بازار سهام- کربن خالص ۱۴- ایشان- هر موجود زنده- شکل ظاهری ۱۵- بوی رطوبت- صاحب قلم- رهن‌دهنده.

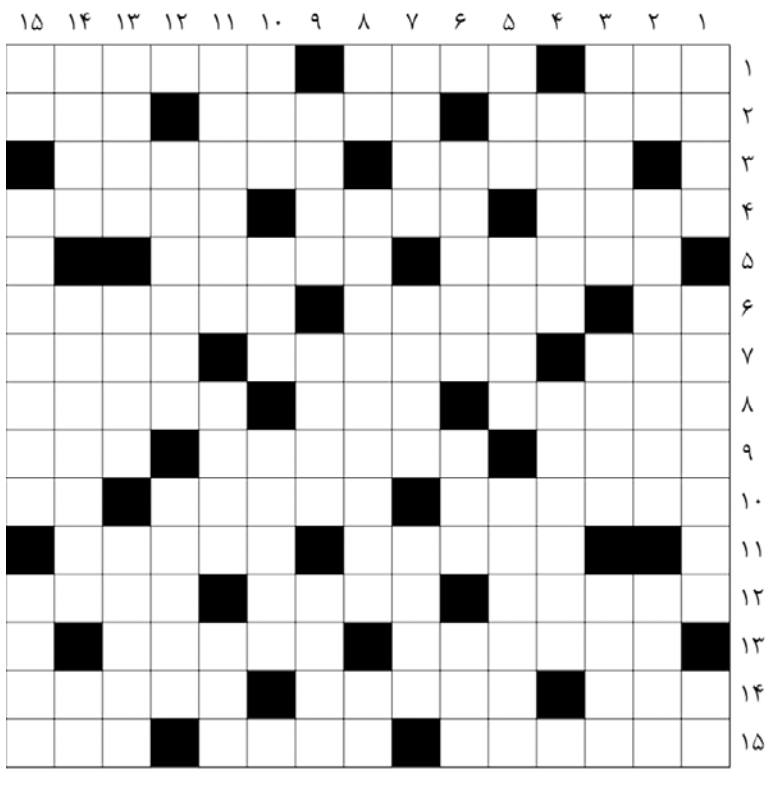

حل سودوکو سخت

۴	۱	۸	۳	۲	۷	۵	۶	۹
۵	۲	۳	۹	۱	۶	۴	۸	۷
۹	۶	۷	۴	۵	۸	۳	۱	۲
۶	۸	۵	۲	۷	۳	۹	۴	۱
۱	۳	۹	۶	۸	۴	۷	۲	۵
۷	۴	۲	۱	۹	۵	۸	۳	۶
۸	۷	۶	۵	۴	۱	۲	۹	۳
۲	۵	۱	۸	۳	۹	۶	۷	۴
۳	۹	۴	۷	۶	۲	۱	۵	۸

حل سودوکو ۲۶۰۴

۹	۷	۵	۶	۱	۴	۳	۸	۲
۸	۳	۱	۵	۹	۲	۷	۴	۶
۶	۲	۴	۷	۸	۳	۵	۱	۹
۵	۸	۷	۲	۳	۶	۱	۹	۴
۱	۴	۳	۹	۷	۸	۶	۲	۵
۲	۶	۹	۱	۴	۵	۸	۷	۳
۷	۵	۸	۴	۶	۹	۲	۳	۱
۴	۱	۶	۳	۲	۷	۹	۵	۸
۳	۹	۲	۸	۵	۱	۴	۶	۷

جدول ۳۶۰۸

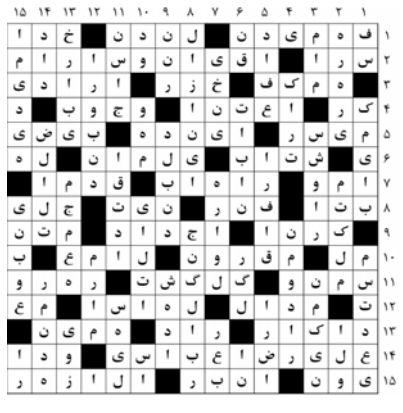

سودوکو سخت ۲۶۰۵

زمان پیشنهادی: ۴۰ دقیقه

قانون‌های حل جدول سودوکو:

۱- در هر سطر و ستون باید اعداد یک تا ۹ نوشته شود. بدیهی است که هیچ عددی نباید تکرار شود.

۲- در هر مربع ۳×۳ اعداد یک تا ۹ باید نوشته شود و در نتیجه هیچ عددی نباید تکرار شود.

۱		۸			۵	۲		
			۹		۱		۸	
	۹		۲	۷			۶	
۴								۵
			۵	۳	۶			
۷								۱
	۳			۹	۲		۱	
	۴		۱		۳			
		۱	۷			۳		۶

سودوکو ساده ۲۶۰۵

زمان پیشنهادی: ۲۰ دقیقه

سودوکو

سودوکو Sudoku یک واژه ترکیبی ژاپنی به معنای عددهای بی‌تکرار است و امروزه به جدولی از اعداد گفته می‌شود که به عنوان یک سرگرمی رایج در نشریات کشورهای مختلف به چاپ می‌رسد.

۳		۴		۱	۸	۵		۹
	۷	۶		۵		۳		۱
	۱					۸	۷	
۲			۶				۱	
		۹				۴		
	۸				۴			۶
	۵	۲					۸	
۶		۸		۷		۱	۴	
۴		۱	۲	۸		۹		۷