گالری جهان

گاردین

در ۱۰ دقیقه از حمله منصرف شدم

● تیتر یک گاردین انگلیس درباره تصمیم ترامپ برای حمله به ایران و البته منصرف‌شدن از آن است. در گزارش گاردین می‌خوانیم رئیس‌جمهور ایالات متحده در واکنش به شلیک ایرانی‌ها به پهپاد جاسوسی آمریکا، تصمیم می‌گیرد سه منطقه را در خاک ایران هدف بگیرد. نیروی هوایی آمریکا به عنوان مجری این عملیات آماده می‌شود، اما ظرف ۱۰ دقیقه همه چیز متوقف می‌شود. گاردین از قول ترامپ می‌نویسد «یک ژنرال به من درباره تلفات و آسیب‌های این حمله هشدار داد و گفت این حمله بیش از ۱۵۰ کشته به جا می‌گذارد و متناسب با آن کاری که ایرانی‌ها کرده‌اند نیست. آنها فقط یک هواپیمای بدون سرنشین جاسوسی را منهدم کرده‌اند. با این حساب با اینکه نیروی هوایی ما آماده اجرای عملیات بود، آن را متوقف کردیم». اما گاردین می‌نویسد سؤال اینجاست که این ژنرال یا فرمانده چرا این‌قدر دیر (۱۰ دقیقه مانده به آغاز عملیات) درباره میزان تلفات هشدار داده است؟ مگر نه این است که پیش از تصمیم نهایی برای اجرائی‌کردن هر عملیات، میزان تلفات آن پیش‌بینی و بررسی می‌شود؟ روزنامه گاردین در عکس یک خانم جانت بریکر، فعال گروه صلح سبز و محیط زیست را به تصویر کشیده است. دعوا میان او و آقای مارک فیلد، باعث تعلیق معاون وزیر خارجه بریتانیا شده است. تصاویری ضبط‌شده نشان می‌دهد آقای فیلد در واکنش به تجمعات اعتراضی گروه صلح سبز گردن خانم بریکر را گرفته و با خشونت فشار داده است. بریکر می‌گوید هرچه گفتم تجمع ما مسالمت‌آمیز است، گوش نمی‌داد و با قدرت بیشتری گلویم را فشار می‌داد.

نکته: گزارش گاردین درباره ترامپ و تصمیم‌ها و حضورش در توییتر خواندنی است.

نشنال

اسب حاکم دوبی «دوگانه» کسب کرد

● سفر برایان هوک، نماینده ویژه آمریکا در امور ایران به ابوظبی و اظهاراتش درباره ایران سوژه تیتر یک روزنامه نشنال امارات است. او گفته انتظار آمریکا این است که ایران بعد از تحریم‌های جدید عقب‌نشینی کند و به میز مذاکره بازگردد. در گزارش نشنال آمده آقای هوک در گفت‌وگویی اختصاصی با این روزنامه ادعا کرده انتظار طرف آمریکایی این است که تحریم‌ها باعث شود ایران از دخالت در منطقه دست بکشد. او همچنین گفته از جامعه جهانی انتظار داریم که ایران و رفتارهایش را رصد کند و نسبت به آن واکنش نشان دهد. آقای هوک در فرودگاه ابوظبی به سؤالات خبرنگار نشنال پاسخ داده است. در عکس یک روزنامه نشنال شیخ محمد بن راشد، حاکم دوبی را مشاهده می‌کنیم که از دست ملکه انگلیس جام قهرمانی دریافت می‌کند. نشنال نوشته اسب شیخ محمد مشهور به «بلو پوینت» موفق شده در چهار روز در دو مسابقه سرعت شرکت کند و در هر دوی آنها به مقام اول برسد. شیخ محمد بن راشد مالک بلو پوینت است. نشنال در گزارشی دیگر به پرونده سه خواهر اماراتی که پنج سال پیش در هتلی در لندن با خطر مرگ روبه‌رو شده و آسیب فراوان دیده‌اند، پرداخته است. نشنال نوشته این شهروندان اماراتی درخواست تجدیدنظر داده‌اند و نسبت به اینکه غرامتی برای آنها در نظر گرفته نشده، اعتراض کرده‌اند. وکیل این پرونده معتقد است هتل مسئول تأمین امنیت شهروندانش است و باید غرامت این اتفاق را بپردازد.

نکته: مورد خاصی در صفحه یک روزنامه نشنال به چشم نمی‌خورد.

عکس روز

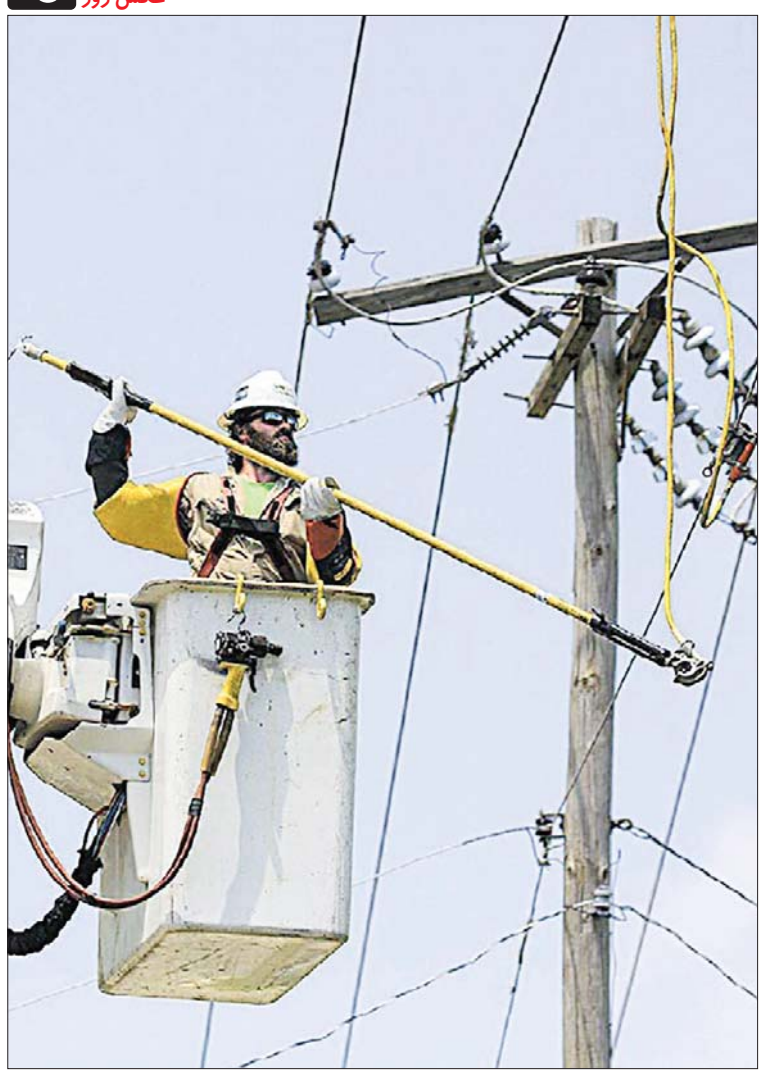

آرکانزاس؛ جهنم همین جاست

سحر طلوعی: تا چند وقت پیش اهالی آرکانزاس، با سیلاب و آب‌گرفتگی و شکسته‌شدن پل‌ها و بندها و سرریزشدن آب رودخانه‌ها دست‌وپنجه نرم می‌کردند، حالا که وضعیت کمی بهتر شده، گرفتار بی‌برقی شده‌اند. تابستان از راه رسیده و دمای هوا افزایش یافته و بازار استفاده از وسایل سرمایشی را داغ کرده است. اهالی می‌گویند طوری هوا گرم است که گویی دمای هوا صد درجه سانتی‌گراد است! این وسط معلوم نیست گرمای هوا باعث آسیب به تیرهای تقسیم برق و کابل‌های انتقال شده یا اتفاقی دیگر افتاده که حدود ۱۷ هزار ساکن پولاسکی کانتی در این ایالت با بی‌برقی مواجه شده‌اند. می‌گویند تا پایان روز یکشنبه همین بساط است؛ هرچند مأموران شرکت‌های برق برای رفع اختلال دست‌به‌کار شده‌اند. هفته گذشته آرژانتین، پاراگوئه، اروگوئه و شیلی هم گرفتار همین وضعیت شدند. دولت آرژانتین به‌عنوان تأمین‌کننده برق دیگر کشورها اعلام کرد معلوم نیست به چه دلیلی در شبکه انتقال برق این کشور اختلال ایجاد شده است.

عکس: آرکانزاس دموکرات گزت

گالری جهان

ایندیپندنت

جانسون از پاسخ سراست طفره می‌رود

● بوریس جانسون نخست‌وزیر احتمالی بریتانیا و رهبر احتمالی حزب محافظه‌کار این کشور هنوز وارد ساختمان شماره ۱۰ لندن نشده، دچار حاشیه شده است. به زعم روزنامه ایندیپندنت او علاقه‌ای هم به واکنش نسبت به این شایعه‌ها ندارد و آنها را تکذیب می‌کند. صفحه یک ایندیپندنت با عکسی از جانسون آغاز می‌شود. او در کنار هانت یکی از نامزدهای دور نهایی رقابت‌های نخست‌وزیری در حزب محافظه‌کار انگلیس است. ایندیپندنت از حاشیه اخیر جانسون در صفحه یک پرده برمی‌دارد؛ حضور پلیس در خانه جانسون. روز شنبه از خانه این سیاست‌مدار صدای داد و فریاد و زدوخورد شنیده شده و سپس پای پلیس هم به خانه‌اش باز شده است. همسایه‌های آقای جانسون این اتفاقات را تأیید کرده‌اند. توجه آنها ابتدا با صدای جیغ یک زن جلب شده است. سپس شنیده‌اند که آن زن گفته ولم کن و از تختم برو بیرون! و چون بعد از آن صداهایی شبیه به صدای زدوخورد و برخورد فیزیکی هم شنیده‌اند، به پلیس زنگ زده‌اند. هم‌خانه آقای جانسون، خانم کری سایموندز است. ایندیپندنت می‌نویسد جانسون از پاسخ‌دادن درباره این موضوع طفره می‌رود و آن را تکذیب می‌کند. به نظر می‌رسد بوریس جانسون برای حضور در ساختمان شماره ۱۰ بیشتر از آنچه فکرش را می‌کرد دچار حاشیه شده است. او هفته گذشته از سوی طرفداران مایکل گوو دیگر نامزد شرکت در رقابت‌های انتخاب رهبری حزب و نخست‌وزیر، متهم به دستکاری در آرا و تلاش برای حذف گوو شد. با این‌همه هواداران جانسون امیدوارند او برنده نهایی این رقابت سیاسی باشد.

نکته: صفحه یک ایندیپندنت متأثر از حواشی اخیر بوریس جانسون است.

الشرق‌الاوسط

گزینه نظامی روی میز آمریکاست

● رئیس‌جمهور ایالات متحده پیش از خروج از کاخ سفید و حرکت به سمت کمپ دیوید خطاب به خبرنگاران گفته ما همواره از ایران خواسته‌ایم برنامه‌های هسته‌ای خود را متوقف کند. البته گزینه نظامی را هم روی میز خود داریم. روزنامه الشرق‌الاوسط در تیتر یک به این موضوع پرداخته است. در متن خبر از قول ترامپ آمده آمریکا این موضوعات را در پیام‌هایی به گوش ایران رسانده و نسبت به افزایش تحریم‌ها و حتی گزینه نظامی هم هشدار داده است. اگر آنها بپذیرند که سمت سلاح هسته‌ای نروند، مطمئن باشید که وضعیت اقتصادی‌شان بهتر خواهد شد و بهترین دوست ما خواهند بود! روزنامه الشرق‌الاوسط در ارتباط با این تیتر عکسی منتشر کرده از شهروندان ایرانی که روی دکه روزنامه‌فروشی، خبرهای مربوط به چالش اخیر میان ایران و آمریکا را پیگیری می‌کنند. تیتر روزنامه سازندگی که دست شهروند ایرانی است، «دفاع از حریم ایران» است. این تیتر به موضوع شلیک به پهپاد جاسوسی آمریکا در آسمان ایران اشاره می‌کند. الشرق‌الاوسط در مطلبی دیگر به موضوع معامله قرن و برگزاری نشست بحرین اشاره می‌کند. آمریکا برای پیشبرد این موضوع ۵۰ میلیارد دلار سرمایه‌گذاری کرده، اما عباس رئیس دولت خودگردان فلسطین گفته روشن‌شدن مواضع سیاسی در این نشست مهم‌تر از اهداف اقتصادی آن است. تا تکلیف موضع‌گیری‌ها روشن نشود، مسائل اقتصادی اهمیتی نخواهد داشت.

نکته: روزنامه الشرق‌الاوسط با پشتکار فراوان چالش ایران و آمریکا را در صفحه یک پیگیری می‌کند.

سربازان به خانه برمی‌گردند

یکی از دستاوردهای دیدار سال گذشته ترامپ و کیم جونگ اون این است که طرف کره‌ای بالاخره بقایای اجساد سربازان آمریکایی حاضر در جنگ شبه‌جزیره کره را پس داده است. سرباز ویلیام هوور یکی از این سربازان است. او در دهه ۵۰ و در یکی از درگیری‌ها کشته شده است. بقایای جسد او بعد از انجام آزمایش‌های تعیین هویت به خانواده‌اش در ایالت کارولینا تحویل داده شده است. او و دیگر سربازان در گورستان ملی آرلینگتون در واشنگتن دفن خواهند شد.

عکس: آرکانزاس دموکرات گزت

راهپیمایی بازگشت ادامه دارد

ترامپ همچنان پای «معامله قرن» ایستاده و با برگزاری کارگروه بحرین قصد دارد بزرگ‌ترین چالش خاورمیانه یعنی دعوای فلسطین و اسرائیل را طبق برنامه خودش حل کند؛ اما گوش شهروندان فلسطینی هم بدهکار این حرف‌ها و این برنامه‌ها نیست و همچنان پشت سیم‌خاردارهای مرزی غزه و اسرائیل شعار می‌دهند و اعتراض می‌کنند و سنگ می‌اندازند. حدود ۷۰ فلسطینی در اعتراضات اخیر زخمی و مجروح شده‌اند. حضور زنان در جمعیت معترض پررنگ‌تر شده است.

عکس: القدس‌العربی

جدول ۳۴۱۸ ■ طراح: بیژن گورانی

افقی:

۱- گوشه- نوعی نان تنوری- هنر پنجم ۲- چو یار ... نماید شما نیاز کنید- لایه زیرین اتمسفر- عدد هندسی ۳- به دریای خزر می‌ریزد- کدبانو ۴- ابریشم مصنوعی- چینه دیوار- فریاد شادی ۵-مخفی- الگو- قرن ۶- نوعی اتوبوس مسافربری- پول ترکمنستان- زبانی از خانواده زبان‌های هندواروپایی ۷- ضمیر متکلم مع‌الغیر- میوه‌ترش‌شده و فاسد- بازیگر رزمی‌کار فیلم معبد شائولین ۸- از آثار شهید مرتضی مطهری- سعادت ۹-کاربلد- رسم و سنت- نوعی آچار سرکج ۱۰- به تازگی- نام‌ها- به ذهن‌افکندن ۱۱- حفره‌هایی که زنبور عسل از موم می سازد- برجسته و برآمده- آسان‌کردن ۱۲- بی‌کس- موی گردن شیر- رد یا نشانه از چیزی ۱۳- زنده‌یاد- گیاهی علفی و خودرو از خانواده خشخاش ۱۴- دومین دو رقمی- آنفارکتوس- خانه بزرگ ۱۵- نایب‌قهرمان جام‌جهانی ۲۰۱۸ روسیه- نویسنده- فراق.

عمودی:

۱- خسیس- سلیقه- آبونمان ۲- میان شکم- شعر سوگواری- واحد شمارش یک خانواده ۳- رمانی طنز نوشته آناتول فرانس فرانسوی ۴- سرزمین- فانوس دریایی- روش‌ها ۵- عقیم و نازا- اقامت موقت در سفر- سوره نود و یکم قرآن ۶- امپراتور دیوانه روم باستان- هرگز نشود- شب‌های عربی ۷- ژرف و عمیق- جان‌پناه سرباز- مهیا ۸- بهت و حیرت- طویل- طحال- مرگ‌ومیر جمعی ۹- ناگواری- سراپرده- جایی که همگان در آن حضور دارند ۱۰- راحتی- جست‌وجوگر- زمان گذشته ۱۱- خاک سپاری- زورگو- اصلاح خرابی ۱۲- قسمتی از زمان- رود قابل کشتی‌رانی هامبورگ- عالی و رفیع ۱۳- رفاقت آن که به خاطر نادانی‌اش باعث زیان دیگری می‌شود ۱۴- زرنگ و حقه‌باز- برداشت خاص- قدر و منزلت ۱۵- در ساختمان‌سازی به کار می‌رود- نایب‌السلطنه- آتش.

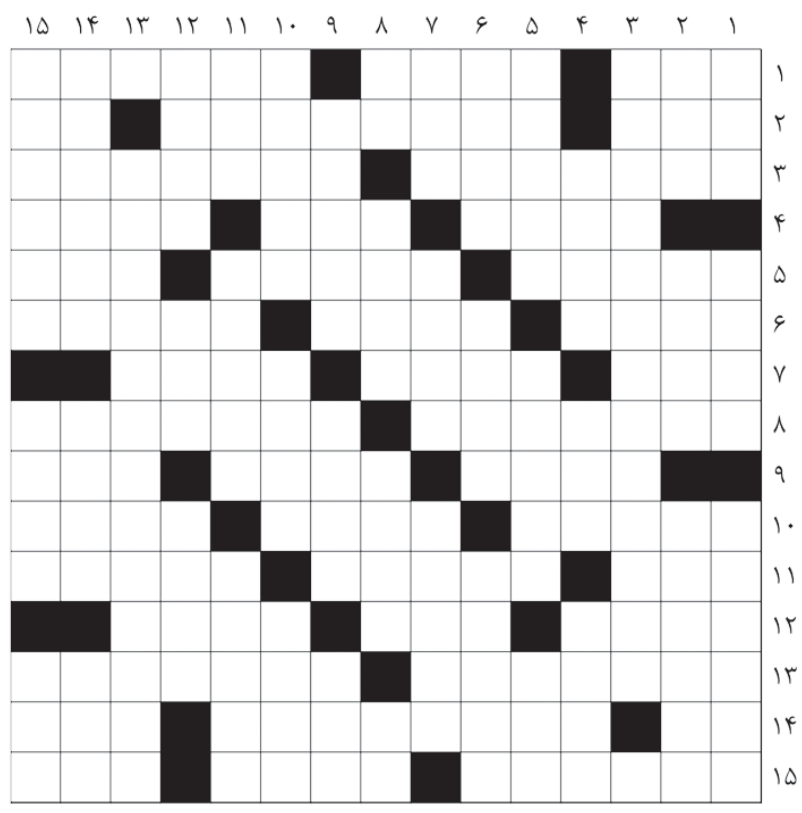

حل سودوکو سخت

۹	۱	۸	۳	۲	۵	۶	۷	۴
۶	۲	۳	۷	۴	۹	۵	۸	۱
۵	۴	۷	۶	۸	۱	۳	۹	۲
۷	۸	۵	۱	۶	۲	۴	۳	۹
۱	۹	۲	۴	۷	۳	۸	۶	۵
۴	۳	۶	۹	۵	۸	۱	۲	۷
۸	۵	۹	۲	۳	۴	۷	۱	۶
۳	۶	۱	۵	۹	۷	۲	۴	۸
۲	۷	۴	۸	۱	۶	۹	۵	۳

حل سودوکو ۲۴۱۳

۳	۴	۶	۹	۲	۷	۵	۱	۸
۷	۲	۱	۵	۶	۸	۳	۹	۴
۹	۵	۸	۳	۴	۱	۷	۶	۲
۲	۱	۵	۸	۹	۶	۴	۳	۷
۸	۳	۷	۲	۱	۴	۶	۵	۹
۴	۶	۹	۷	۳	۵	۸	۲	۱
۵	۹	۳	۴	۸	۲	۱	۷	۶
۶	۸	۲	۱	۷	۳	۹	۴	۵
۱	۷	۴	۶	۵	۹	۲	۸	۳

جدول ۳۴۱۷

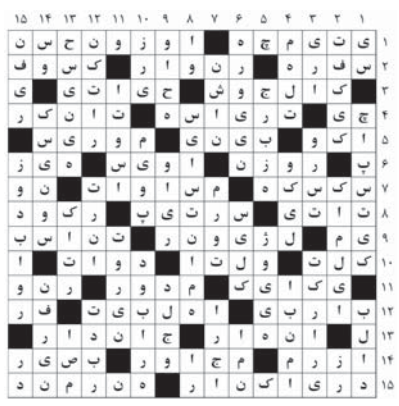

سودوکو سخت ۲۴۱۴

زمان پیشنهادی: ۴۰ دقیقه

قانون‌های حل جدول سودوکو:

۱- در هر سطر و ستون باید اعداد یک تا ۹ نوشته شود. بدیهی است که هیچ عددی نباید تکرار شود.

۲- در هر مربع ۳×۳ اعداد یک تا ۹ باید نوشته شود و در نتیجه هیچ عددی نباید تکرار شود.

۸		۲		۵		۱	۶	
۳					۷			۸
۶	۴				۸		۷	
	۹			۴				
	۶						۳	
				۷			۹	
	۸		۷				۱	۲
۷			۸					۵
	۲	۶		۱		۹		۷

سودوکو ساده ۲۴۱۴

زمان پیشنهادی: ۲۰ دقیقه

سودوکو

سودوکو Sudoku یک واژه ترکیبی ژاپنی به معنای عددهای بی‌تکرار است و امروزه به جدولی از اعداد گفته می‌شود که به عنوان یک سرگرمی رایج در نشریات کشورهای مختلف به چاپ می‌رسد.

	۹		۱	۶				۵
	۷	۱						۶
		۶		۹			۲	
۸	۴		۲	۳	۵			۹
		۹	۴		۶	۲		
۵			۷	۱	۹		۳	۸
	۱			۴		۹		
۹						۳	۷	
۶				۷	۳		۸	