گزارش خبری

## فرسودگی ۵۵درصدی آمبولانس‌های کشور

سازمان اورژانس کشور به عنوان یکی از مهم‌ترین سازمان‌های خدمت‌رسان با مشکلات فراوانی دست‌وپنجه نرم می‌کند که مهم‌ترین آنها، فرسودگی عجیب ناوگان آمبولانس و کمبود نیروی انسانی کارآزموده است. این در شرایطی رخ داده که حوادث مختلف در کشور ما اتفاق می‌افتد و نیاز به خدمت‌رسانی اورژانس در بازه‌های زمانی مختلف افزایش پیدا می‌کند.

علاوه‌براین در ماه‌هایی از سال به دلیل افزایش سفرها، تصادف‌های جاده‌ای رخ می‌دهد که اورژانس پای کار انتقال مصدومان این حوادث به مراکز درمانی است. در زمان‌هایی مانند آلودگی هوا در پایتخت و کلان‌شهرها نیز، نیروهای اورژانس کشور در میادین اصلی شهرها مستقر می‌شوند و حواس‌شان به همه‌چیز هست. در مناسبت‌ها و مراسمی مانند اربعین و مسابقه‌های فوتبال نیز اورژانسی‌ها حضور دارند.

بابک یکتاپرست، «سخنگوی سازمان اورژانس کشور»، درباره وضعیت ناوگان اورژانس می‌گوید: اکنون سازمان اورژانس کشور تعداد پنج‌هزارو ۵۰۰ آمبولانس در اختیار دارد که سه‌هزار مورد فرسوده است و بیش از ۱۵ سال عمر دارد و این درحالی است که آمبولانس‌ها با وجود سه شیفت کار در ۲۴ ساعت، بعد از ۱۰ سال باید از رده خارج شوند.

در سال‌های گذشته آمبولانس‌های دیزل وارد کشور شد، اما در کشور ما به دلایل مختلفی مانند سوخت و آب‌وهوا، این آمبولانس‌ها دچار مشکلات موتوری شدند و هر بار تعمیر موتور آمبولانس‌ها حدود ۲۰۰ میلیون تومان هزینه در بر دارد.

اکنون سازمان اورژانس کشور تعداد پنج‌هزارو ۵۰۰ آمبولانس در اختیار دارد که سه‌هزار دستگاه فرسوده است و بیش از ۱۵ سال عمر دارد.

او ادامه می‌دهد: در زمینه موتورلانس‌ها وضعیت بهتر است و حدود ۴۸۰ موتورلانس در کشور داریم که ۲۰۰ مورد در تهران موجود است. موتورلانس‌ها برای فرار از ترافیک وارد ناوگان اورژانس کشور شد. البته در برخی شهرها مانند یزد که کوچه‌های باریک دارند نیز از موتورلانس‌ها استفاده می‌شود. گاهی در برخی مناطق و برخی روزها مانند نوروز، حجم ترافیک به حدی است که به‌هیچ‌عنوان آمبولانس‌ها قابلیت تردد ندارند.

یکتاپرست می‌گوید: همچنین در مناطقی که حتی امکان عبور موتورلانس نیز وجود ندارد، اورژانس دونده ایجاد شده است. اورژانس دونده در مناطقی مانند بازار تهران شکل گرفته که تجهیزات لازم را در اختیار دارند و به دلیل ازدحام جمعیت، به‌سرعت خود را به صورت پیاده به موقعیت اعلام‌شده می‌رسانند.

سخنگوی سازمان اورژانس کشور ادامه می‌دهد: تعداد اتوبوس‌آمبولانس‌ها نیز در کشور ۸۲ مورد است. در برخی برنامه‌ها و مراسم‌ها، از اتوبوس‌آمبولانس به عنوان درمانگاه استفاده می‌شود. همچنین در تصادف‌های زنجیره‌ای یا حوادث انفجاری و حوادثی که آوار دارد یا تعداد مصدومان در آنها بالاست یا برنامه‌های جمعیتی مانند اربعین یا مسابقه‌های فوتبال از اتوبوس آمبولانس‌ها استفاده می‌شود. در این اتوبوس‌آمبولانس‌ها هم‌زمان می‌توان به ۱۰ تا ۱۱ نفر خدمت‌رسانی کرد. یکتاپرست می‌گوید: در کل کشور ۶۳ مرکز اورژانس داریم که هرکدام از مراکز حداقل یک اتوبوس‌آمبولانس دارند و در تهران یا کلان‌شهرها تعداد اتوبوس‌آمبولانس‌های موجود بیشتر است. البته از نظر اتوبوس‌آمبولانس در ناوگان اورژانس اکنون مشکلی وجود ندارد و عمده مشکلات در زمینه آمبولانس‌هاست.

سخنگوی سازمان اورژانس کشور می‌گوید: به‌تازگی خیران به کمک اورژانس آمده‌اند که به طور مثال هفته گذشته یکی از خیران، ۱۳۰ میلیارد تومان به ناوگان اورژانس کمک مالی کرد که از این طریق ۱۰ آمبولانس و ۱۰ موتورلانس خریداری شد و همچنین موتور ۱۰ آمبولانس قدیمی به طور کامل تعویض شد. به‌این‌ترتیب ناوگان اورژانس بابل یکی از بهترین ناوگان‌ها از لحاظ آمبولانس محسوب می‌شود.

او ادامه می‌دهد: خیران تعهد داده‌اند که تا هزار میلیارد تومان برای خرید آمبولانس کمک کنند که اولویت بعدی این اشخاص، استان مازندران و سپس استان سیستان‌وبلوچستان است. همچنین دیگر خیران نیز وارد این حوزه شده‌اند و قرار است برای بهبود وضعیت ناوگان اورژانس کمک کنند. نمایندگان مجلس شورای اسلامی در جلسه علنی نوبت صبح سه‌شنبه ۲۵ مهرماه ۱۴۰۲ و در جریان بررسی جزئیات لایحه برنامه هفتم توسعه، با بند الحاقی ماده ۶۹ این لایحه موافقت کردند. براساس بند «ج» ماده ۶۹ قانون برنامه هفتم توسعه کشور، از ابتدای سال دوم برنامه، همه شرکت‌های تولیدکننده و واردکننده خودرو و موتورسیکلت مکلف‌اند حسب مورد به ازای فروش هر دستگاه خودرو، ماشین‌آلات سنگین و سبک و موتورسیکلت، یک درصد از قیمت فروش خود را پس از گردش خزانه، برای خرید و تحویل آمبولانس و موتورلانس به نسبت ۵۰ درصد برای جمعیت هلال‌احمر جمهوری اسلامی ایران و ۵۰ درصد برای سازمان فوریت‌های پزشکی اورژانس کشور اختصاص دهند. به نظر می‌رسد این قانون هنوز اجرائی نشده؛ چون قانون برنامه هفتم توسعه امسال برای اجرا ابلاغ شده است.

# کاهش کلاهبرداری با افزونه «پرداخت امن» تومن در دیوار

پس از گذشت بیش از یک سال از اضافه‌شدن افزونه «پرداخت امن» به پلتفرم دیوار، این روش به راهکاری مطمئن برای جلوگیری از کلاهبرداری و انجام معاملات امن تبدیل شده است. این افزونه که همه خدمات مرتبط با آن از طرف شرکت «تومن» در دیوار ارائه می‌شود، احتمال کلاهبرداری در معاملات را به حداقل رسانده و اطمینان خاطر را برای خریداران و فروشندگان به وجود آورده است.

به‌تازگی قابلیت جدیدی هم به دیوار اضافه شده که فروشندگان می‌توانند برای اطمینان خریداران و رفع نگرانی آنها گزینه «پرداخت امن» را به آگهی خود اضافه کنند. با انجام این کار نشانه «پرداخت امن» روی عکس آگهی در فهرست آگهی‌ها اضافه می‌شود.

در «پرداخت امن» برای جلوگیری از هر نوع کلاهبرداری و داشتن معامله‌ای امن، پول پرداخت‌شده از طرف خریدار در حسابی واسط قرار می‌گیرد و فقط پس از تأیید دریافت کالا یا خدمات از طرف خریدار به حساب فروشنده واریز می‌شود. همچنین فروشنده هم مطمئن است که پولش در حسابی امن قرار دارد و می‌تواند کالای خود را با اطمینان ارسال کند.

«پرداخت امن»، از جمله افزونه‌هایی است که به عنوان بخشی از راهکار «کنار دیوار» به دیوار اضافه شده است. با استفاده از «کنار دیوار»، حالا کاربران دیوار می‌توانند از خدمات شرکت‌ها و استارتاپ‌های دیگر در مراحل انجام معامله استفاده کنند تا تجربه‌ای امن‌تر و راحت‌تر داشته باشند.

درحال‌حاضر شرکت «تومن» درحال ارائه افزونه «پرداخت امن» در دیوار است و این شرکت پاسخ‌گوی کاربران درباره هر نوع سؤال و مشکلی در این زمینه خواهد بود. برای رفع هر نوع ابهام و مشکلی درباره «پرداخت امن» باید با پشتیبانی «تومن» به شماره تلفن ۰۲۱۹۱۰۰۷۸۹۱ تماس بگیرید.

### قابلیت جدید دیوار؛ اضافه‌کردن پرداخت امن به آگهی‌ها

این یک ویژگی جدید است که استفاده از آن می‌تواند باعث اطمینان کاربران دیگر و افزایش بازدید و موفقیت آگهی‌تان شود.

برای اضافه‌کردن گزینه «پرداخت امن» به صفحه آگهی و دریافت نشانه آن روی عکس آگهی‌تان، کافی است مراحل زیر را طی کنید:

۱- آگهی را در دیوار ثبت کنید.
۲- از منوی «دیوار من» وارد قسمت «افزونه‌های دیوار» شوید.
۳- گزینه «پرداخت امن تومن» را انتخاب کنید.
۴- دسترسی‌های لازم را به «تومن» بدهید تا صورت رایگان افزونه «پرداخت امن» به صفحه آگهی‌تان اضافه شود.

درصورتی‌که این افزونه به آگهی شما اضافه شده باشد، عبارت «پرداخت امن» روی تصویر آگهی در فهرست آگهی‌ها نمایش داده می‌شود و احتمال دیده‌شدن آگهی و فروش کالا یا خدمات‌تان در دیوار بیشتر می‌شود.

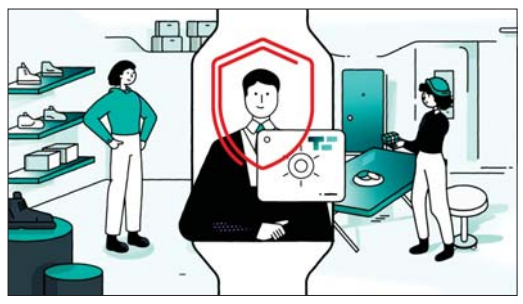

**چرا کاربران در معاملات آنلاین باید از پرداخت امن استفاده کنند؟**

با افزونه پرداخت امن خریدار اول مبلغ معامله را پرداخت می‌کند و پس از تأیید دریافت سفارش، پول به حساب فروشنده واریز می‌شود و به این ترتیب، امنیت معامله تضمین خواهد شد. با این روش خریدار مطمئن است که کالا برای او ارسال می‌شود و فروشنده هم اطمینان خاطر دارد که جای پولش امن است و خبری از مسائلی مثل فیش جعلی نیست.

راه‌وروش استفاده از پرداخت امن در دیوار

به صورت خلاصه مسیر استفاده از «پرداخت امن» این مراحل را دارد:

۱- آگهی مد نظرتان را در دیوار انتخاب کنید.
۲- وارد صفحه چت شوید.
۳- با فروشنده یا خریدار برای استفاده از «پرداخت امن» هماهنگ کنید.
۴- روی دکمه افزونه‌های چت دیوار (شکل پازل) بزنید.
۵- پرداخت امن را انتخاب کنید.
۶- شروع فرایند پرداخت امن را بزنید.

### پاسخ به سؤال‌های متداول کاربران درباره «پرداخت امن» دیوار

**چقدر طول می‌کشد پول به حساب فروشنده واریز شود؟**

هر وقت خریدار کالا را دریافت و آن را تأیید کند، پول بلافاصله به کیف پول آنلاین فروشنده واریز می‌شود. در همان لحظه فروشنده می‌تواند درخواست واریز پول را با واردکردن شماره شبای بانکی خود انجام دهد.

**اگر خریدار کالا را دریافت کند اما معامله را تأیید نکند، پول من به عنوان فروشنده چه می‌شود؟**

اگر خریدار بعد از دریافت کالا شکایتی ثبت نکرده باشد اما معامله را تأیید نکند، «تومن» با ارسال پیامک سه بار این مسئله را پیگیری می‌کند. در صورت جواب‌ندادن خریدار، ۷۲ ساعت پس از موعد تحویل به صورت خودکار پول به کیف پول آنلاین شما منتقل می‌شود.

**من خریدار هستم. اگر کالایی که از سمت فروشنده ارسال شده مشکل داشت، چه کاری می‌توانم انجام دهم؟**

شما به عنوان خریدار حداکثر سه روز پس از دریافت کالا مهلت دارید گزارش مشکل‌داشتن کالا یا خدمات را در سامانه پرداخت امن وارد کنید. درصورتی‌که این مسئله از طرف تیم داوری «تومن» تأیید شود، پول واریزی شما به حساب فروشنده منتقل نمی‌شود و پس از مرجوعی کالا به حساب خودتان بازمی‌گردد.

**با فروشنده‌ای بر سر قیمت به توافق رسیدم، اما کالا را ارسال نمی‌کند. پول واریزی من چه می‌شود؟**

پس از درخواست پرداخت امن، فروشنده باید به وسیله لینکی که به او پیامک می‌شود، معامله را تأیید کند. درصورتی‌که در این مرحله معامله تأیید نشود، پول به حساب خریدار برگشت داده می‌شود. درصورتی‌که فروشنده معامله را تأیید کرده باشد، باید طی مدتی که تعیین کرده، به تعهدش عمل کند. در صورت ارسال‌نکردن کالا طی این مدت و ثبت‌نشدن جزئیات ارسال کالا، پول به صورت خودکار به حساب خریدار برگشت داده می‌شود.

**من فروشنده هستم. اگر خریدار خودش به کالا آسیب بزند یا روی آن عیب بگذارد و شکایت کند، چه کار کنم؟**

خریدار باید با ارسال مستندات معیوب‌بودن کالا را حداکثر تا سه روز پس از دریافت ثابت کند.

تیم داوری «تومن» با هر دو طرف معامله صحبت می‌کند و مدارک آنها را بررسی می‌کند. این تیم متخصص این مسئله را با بررسی مدارک تشخیص می‌دهد. به همین خاطر بهتر است فروشنده از کالا و مراحل بسته‌بندی آن عکس گرفته و آنها را نگهداری کند.

**چطور به شکایت‌ها از طریق «تومن» رسیدگی می‌شود؟**

«تومن» یک تیم متخصص داوری و آشنا به قوانین حقوقی دارد که صحبت‌های هر دو طرف معامله را می‌شنود و در صورت لزوم مدارک آنها را به صورت کامل بررسی می‌کند تا رأی عادلانه‌ای صادر کند. شما هفت روز هفته از ساعت هفت صبح تا ۱۱ شب می‌توانید با شماره تلفن ۰۲۱۹۱۰۰۷۸۹۱ با کارشناسان «تومن» در تماس باشید.

خبر

## تداوم روند ثبت‌نام دانش‌آموزان ابتدایی در مدارس

**ایسنا:** معاون آموزش ابتدایی آموزش‌وپرورش شهر تهران با بیان اینکه روند ثبت‌نام دانش‌آموزان همچنان ادامه دارد، گفت: تا امروز بیش از ۹۹ درصد دانش‌آموزان ثبت‌نام شده‌اند و موظفیم همچنان دانش‌آموزان را ثبت‌نام کنیم. هیچ مشکلی برای ثبت‌نام دانش‌آموزان نداریم و متولدان اول مهر ۹۶ تا ۳۱ شهریور ۹۷ را ثبت‌نام می‌کنیم.

معصومه معصومیان با بیان اینکه در سه چهار سال آینده کاهش آمار موالید را خواهیم داشت، گفت: آمار دانش‌آموزان پایه اول براساس وضعیت موالید شش سال گذشته سنجیده می‌شود؛ بنابراین تا سه چهار سال آینده کاهش آمار دانش‌آموزان پایه اول را شاهد خواهیم بود و بعد از آن روندی رو به رشد خواهیم داشت.

او با بیان اینکه براساس قانون جوانی جمعیت با رشد تعداد دانش‌آموزان به مدارس مواجه می‌شویم، افزود: سال گذشته مشکلی از بابت جذب دانش‌آموزان اتباع نداشتیم و ۳۲ هزار نفر در مدارس شهر تهران تحصیل کردند. براساس قانون حقوق کودک، دانش‌آموزان اتباعی که شرایط ثبت‌نام را داشته باشند، ثبت‌نام می‌کنیم.

معاون آموزش ابتدایی آموزش‌وپرورش شهر تهران با بیان اینکه رویکرد آموزش‌پرورش ایران، آموزش فراگیر است، ادامه داد: هرچقدر جداسازی دانش‌آموزان ایرانی و اتباع کمتر باشد، کیفیت آموزش بالاتر می‌رود و حتی درباره دانش‌آموزان معلول نیز تلاش می‌شود کمتر جداسازی داشته باشیم. این رویکرد اصلا در آموزش‌وپرورش نیست.

معصومیان با بیان اینکه در سال گذشته بیشتر مشاورها به خانواده‌ها گفته بودند فرزند نیمه‌اول را ثبت‌نام نکنید، گفت: امسال هم این مسئله را شاهد بودیم، ولی هیچ مشکلی برای ثبت‌نام دانش‌آموزان نداریم و از اول مهر ۹۶ تا ۳۱ شهریور ۹۷ را ثبت‌نام کرده‌ایم. طبق ماده ۲۹ آیین‌نامه اجرائی مدارس، خانواده‌ها در صورت تشخیص یک سال دیرتر فرزند خود را به مدرسه می‌فرستادند که خواهان توقف این مصوبه شدیم.

او با بیان اینکه دو سال به صورت آزمایشی، مهرماهی‌ها در مدارس ثبت‌نام شدند، اظهار کرد: بچه‌ها یک سال از سایر بچه‌ها کوچک‌تر بودند و خود خانواده‌ها وسط سال اجازه نمی‌دادند بچه‌ها به مدرسه بروند.

جدول ۴۸۷۵ طراح: بیژن گورانی

**افقی:**

۱- دوره تجدید حیات اروپا- کارگر چاپخانه- نخستین شهید کربلا ۲- سنجش- از ابزارهای رایج در طراحی و نقاشی- آماده ۳- ظرف نمک- آدرس ۴- وسیله کمک‌حرکتی کودکان نوپا- از گونه‌های مختلف نگارگری ایرانی- کامل و تمام ۵- کلیدی در موسیقی- راه باریک و سرپوشیده- فقر و بی‌چیزی ۶- خاندان پیامبر(ص)- خیال و گمان- بهت و حیرت ۷- سنگین‌ترین حیوان- انگشت‌نما- شلیک پیاپی گلوله ۸- واپسین- نوعی بیسکوییت ساده- همدم ۹- ثروتمند- یکی پس از دیگری- پوتین ۱۰- خلوت ... نیست جای صحبت اضداد- دینداری- سازی کوبه‌ای ۱۱- بر زبان آوردن- ناپاکی- کمبود آن موجب بیماری گوآتر می‌شود ۱۲- با کلید باز می‌شود- پستی در فوتبال- درجه بهسوزی بنزین ۱۳- مهم‌ترین قسمت خودرو- پول کاغذی ۱۴- بالین- خاندان رسول اکرم(ص)- گروه مجهز ۱۵- قصد و اراده- شبیه- رمانی از کورتزیو مالاپارته، نویسنده ایتالیایی

**عمودی:**

۱- بندگی- معاشرت- عمیق‌ترین و قدیمی‌ترین قنات ایران در گناباد ۲- استانی در شمال عراق- تفاوت- زهر ۳- افسانه‌گو- دانا و آگاه- تاریکی ۴- گروه محافظ مقام‌های بلندپایه- بخشی از دستگاه گوارش- آماس ۵- فیلسوفی که با شک به همه چیز به فلسفه رسید- پست‌فطرتی ۶- مأمور تقسیم آب- دشنام‌گو- از پادشاهان اشکانی ۷- چراغ پیه‌سوز قدیمی- بالایی- از ظروف آزمایشگاهی ۸- شیوه و شگرد- لقب شاپور دوم ساسانی- شمردن ۹- مادر حضرت محمد(ص)- گلی آپارتمانی- آهار ۱۰- معادل فارسی کپسول- پسر مازندرانی- قسمتی از پا ۱۱- هیدراته- نوعی قایق پارویی ۱۲- همسایه عمان و عربستان- آخرین حرف الفبای یونانی- روستای زادگاه استاد شهریار ۱۳- نوعی اجاق برقی- نوعی شیرینی شکلاتی- پول بنگلادش ۱۴- زنده- سازمان بین‌المللی هوانوردی غیرنظامی- از سوره‌های شریف قرآن که با حروف مقطعه آغاز می‌شوند ۱۵- نویسنده- عبادت‌کردن- عدد هندسی

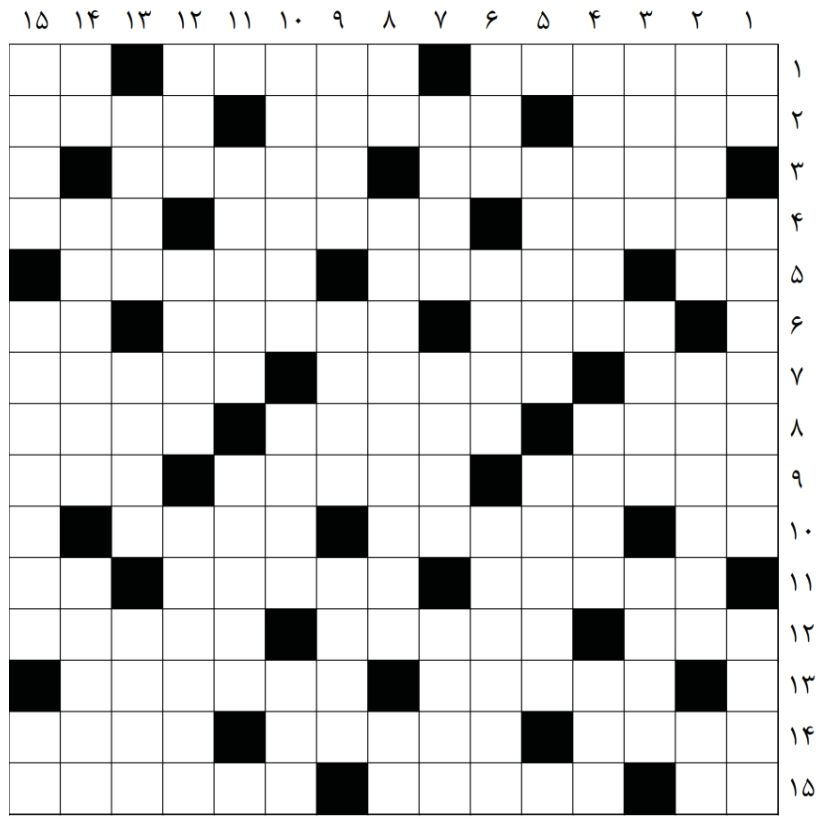

حل سودوکو ۳۸۷۰

| | | | | | | | | |
|---|---|---|---|---|---|---|---|---|
| ۶ | ۵ | ۸ | ۷ | ۱ | ۴ | ۹ | ۳ | ۲ |
| ۷ | ۱ | ۳ | ۲ | ۸ | ۹ | ۵ | ۶ | ۴ |
| ۹ | ۲ | ۴ | ۶ | ۵ | ۳ | ۷ | ۱ | ۸ |
| ۵ | ۳ | ۲ | ۴ | ۶ | ۷ | ۸ | ۹ | ۱ |
| ۱ | ۷ | ۶ | ۹ | ۳ | ۸ | ۲ | ۴ | ۵ |
| ۴ | ۸ | ۹ | ۵ | ۲ | ۱ | ۶ | ۷ | ۳ |
| ۸ | ۴ | ۷ | ۳ | ۹ | ۵ | ۱ | ۲ | ۶ |
| ۳ | ۶ | ۱ | ۸ | ۷ | ۲ | ۴ | ۵ | ۹ |
| ۲ | ۹ | ۵ | ۱ | ۴ | ۶ | ۳ | ۸ | ۷ |

| | | | | | | | | |
|---|---|---|---|---|---|---|---|---|
| ۷ | ۲ | ۸ | ۴ | ۳ | ۵ | ۱ | ۶ | ۹ |
| ۴ | ۵ | ۶ | ۱ | ۹ | ۲ | ۸ | ۷ | ۳ |
| ۹ | ۳ | ۱ | ۶ | ۷ | ۸ | ۴ | ۲ | ۵ |
| ۲ | ۸ | ۵ | ۳ | ۶ | ۱ | ۹ | ۴ | ۷ |
| ۳ | ۴ | ۷ | ۵ | ۸ | ۹ | ۶ | ۱ | ۲ |
| ۶ | ۱ | ۹ | ۲ | ۴ | ۷ | ۵ | ۳ | ۸ |
| ۸ | ۷ | ۳ | ۹ | ۱ | ۴ | ۲ | ۵ | ۶ |
| ۵ | ۶ | ۴ | ۸ | ۲ | ۳ | ۷ | ۹ | ۱ |
| ۱ | ۹ | ۲ | ۷ | ۵ | ۶ | ۳ | ۸ | ۴ |

حل جدول ۴۸۷۴

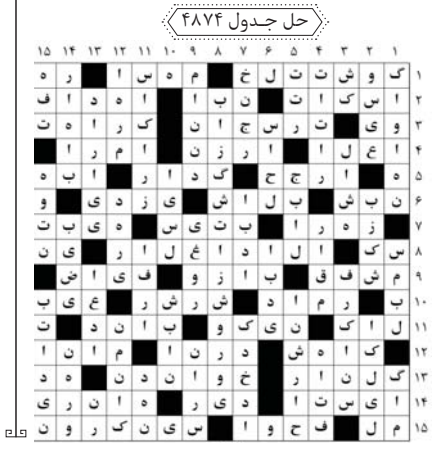

سودوکو سخت ۳۸۷۱

زمان پیشنهادی: ۴۰ دقیقه

**قانون‌های حل‌جدول سودوکو**

۱- در هر سطر و ستون باید اعداد یک تا ۹ نوشته شود. بدیهی است که هیچ عددی نباید تکرار شود.
۲- در هر مربع ۳×۳ اعداد یک تا ۹ باید نوشته شود و در نتیجه هیچ عددی نباید تکرار شود.

| | | | | | | | | |
|---|---|---|---|---|---|---|---|---|
| ۶ | | | ۹ | | | | | |
| | ۱ | | | | | | ۹ | ۶ |
| | ۵ | | | ۴ | ۶ | ۸ | ۷ | |
| | | ۱ | ۶ | | | | | ۸ |
| ۷ | | | | ۳ | | | | ۵ |
| ۳ | | | | | ۲ | ۷ | | |
| | ۶ | ۴ | ۲ | ۷ | | | ۸ | |
| ۸ | ۳ | | | | | | ۶ | |
| | | | | | ۸ | | | ۱ |

سودوکو ساده ۳۸۷۱

زمان پیشنهادی: ۲۰ دقیقه

**سودوکو**

سودوکو Sudoku یک واژه ترکیبی ژاپنی به معنای عددهای بی‌تکرار است و امروزه به جدولی از اعداد گفته می‌شود که به عنوان یک سرگرمی رایج در نشریات کشورهای مختلف به چاپ می‌رسد.

| | | | | | | | | |
|---|---|---|---|---|---|---|---|---|
| | ۷ | | ۲ | ۳ | | ۸ | | ۴ |
| | | | | | | | | |
| ۲ | | ۳ | | ۷ | ۵ | ۹ | ۱ | |
| ۷ | ۴ | ۲ | | ۱ | | | ۶ | |
| ۳ | | ۵ | | | | ۷ | | ۲ |
| | ۶ | | | ۲ | | ۱ | ۴ | ۳ |
| | ۲ | ۱ | ۹ | ۵ | | ۶ | | ۸ |
| | | | | | | | | |
| ۹ | | ۸ | | ۴ | ۶ | | ۳ | |