گالری جهان

گاردین

«زیکا» فوریتی جهانی است

● زیکا جای داعش و ایبولا را در صفحه یک روزنامه گاردین گرفته است. این روزنامه انگلیسی در تیتر یک خبر می‌دهد مورد زیکا از سوی سازمان جهانی بهداشت به عنوان مسئله اورژانسی و یک فوریت جهانی مطرح شده است. گاردین بلافاصله در زیرتیتر توضیح می‌دهد کشور برزیل حدود ۲۲۰ هزار نفر را برای مبارزه با پشه ناقل زیکا بسیج کرده است. دلیل پررنگ‌شدن نام برزیل در رسانه‌ها این است که این کشور باید در تابستان امسال مسابقات المپیک ریو را برگزار کند، اما این روزها گرفتار زیکاست. سند این ادعا هم تولد هزاران کودک با سر کوچک در برزیل است. این مسئله نگرانی‌های سازمان جهانی بهداشت را بیشتر کرده است. ویروس زیکا روی مغز کودکان تأثیر می‌گذارد. این ویروس با نیش پشه وارد خون مادران باردار می‌شود. درحال‌حاضر سفر مادران باردار به کشوری مثل برزیل ممنوع شده است. علاوه بر این، سازمان جهانی بهداشت دستور داده مراکز مسئول، تولید مثل پشه ناقل زیکا را کنترل کنند. روزنامه گاردین در عکس یک خانم آنگ سان سو کی را به تصویر کشیده است؛ مبارز میانماری که بعد از سال‌ها حصر خانگی، آزاد شد و حزب مخالفان دولت کودتا در کشورش را رهبری کرد تا امروز که پیروزمندانه وارد پارلمان شود و میانمار را به سمت دموکراسی پیش ببرد. در گزارش گاردین می‌خوانیم خانم سوکی در حالی که لبخند بر لب داشت، اما در سکوت کامل مدتی در گوشه‌ای از سالن پارلمان ایستاد، خوب به دوروبرش نگاه کرد و سپس سر جایش نشست. او سال‌ها برای رسیدن به این لحظه تلاش کرده و حبس کشیده است.

نکته: زیکا مهم‌ترین سوژه صفحه یک روزنامه گاردین است.

نشنال‌نیوز

نیروهای ائتلاف به پایتخت نزدیک‌تر شده‌اند

● تحولات لحظه‌ای یمن برای روزنامه نشنال‌نیوز اهمیت دارد آن‌قدر که خبر شکستن حصر صنعا را در یک ماه چند بار در تیتر یک منتشر کند. نشنال‌نیوز دوباره خبر داده نیروهای هوادار دولت در یمن به پایتخت نزدیک شده‌اند. این روزنامه در زیرتیتر توضیح می‌دهد نیروهای هوادار هادی با کمک نظامیان ائتلاف به رهبری عربستان سعودی، توانسته‌اند وارد پایتخت شوند و حدود ۴۰کیلومتر در عمق صنعا نفوذ کنند. نشنال‌نیوز در گزارش خود از این اتفاق با عنوان پیروزی یاد کرده است. با آغاز درگیری‌های یمن، پایتخت این کشور به کنترل حوثی‌ها درآمد. به‌همین‌دلیل نیروهای هوادار هادی، رئیس‌جمهور یمن، در عدن پایتخت اجرائی تشکیل داده‌اند تا امور کشور را از آنجا پی بگیرند. روزنامه نشنال‌نیوز در عکس یک پیاده‌روی وزیر خارجه امارات، شیخ‌عبدالله بن‌زائد و خانواده و همچنین کارمندهایش در وزارت خارجه را به تصویر کشیده است. وزیر خارجه امارات حدود هفت کیلومتر در ابوظبی پیاده‌روی کرده تا به پروژه سلامت در کشورش کمک کرده باشد. پروژه سلامت سال گذشته در امارات کلید زده شد. نشنال‌نیوز در بخشی از صفحه یک خبر می‌دهد بالاخره راز بزرگ فاش شد؛ گواردیولا راهی سیتی می‌شود. نشنال‌نیوز خبر می‌دهد مربی پرافتخار اسپانیایی فصل آینده روی نیمکت تیم منچستریونایتد خواهد نشست. درباره زیکا و فعالیت‌های پیشگیرانه امارات نیز خبری در صفحه یک نشنال‌نیوز به چشم می‌خورد. این کشور به درخواست سازمان جهانی بهداشت برای کنترل تولید مثل پشه ناقل تلاش می‌کند.

نکته: نشنال‌نیوز در صفحه یک به مهم‌ترین خبرهای روز جهان توجه کرده است.

عکس روز

آزمایش در کره شمالی، آماده‌باش در ژاپن

سحر طلوعی: کار کره شمالی حساب و کتاب ندارد. دفعه پیش از پیونگ‌یانگ تا توکیو لرزید، شمالی‌ها مدعی شدند بمب هیدروژنی آزمایش کرده‌اند. این‌بار پیش‌درآمد رفته‌اند که قرار است موشک دوربرد آزمایش کنند. کسی چه می‌داند، شاید موشک آزمایشی آنها راه ژاپن را انتخاب کرد و در توکیو یا شهری دیگر فرود آمد. محض همین احتمالات است که وزارت دفاع ژاپن نیروهایش را به حالت آماده‌باش درآورده و رادارهای موشک‌یاب را فعال کرده است. سربازان ژاپنی هوشیار و آماده سر پست‌های خود ایستاده‌اند تا هرگونه اتفاق احتمالی را دفع کنند.

عکس: آسوشیتدپرس

گالری جهان

وال‌استریت ژورنال اروپا

وال‌استریت انتخابات را رصد می‌کند

● مهم‌ترین منبع مالی نامزدهای جمهوری‌خواه و دموکرات برای رقابت در انتخابات ریاست‌جمهوری آمریکا، بازار سهام وال‌استریت است. هر دو حزب سرمایه مالی رقابتی خود را از این بازار معتبر و البته قدرتمند به دست می‌آورند. روزنامه وال‌استریت ژورنال اروپا به‌همین‌دلیل در تیتر به توجه بازار وال‌استریت به کمپین‌های انتخاباتی جمهوری‌خواهان و دموکرات‌ها اشاره کرده است. بالاتر از این تیتر هم دو فریم از نامزدهای دو حزب در ایالت آیووا به چشم می‌خورد؛ یکی دونالد ترامپ است و دیگری هیلاری کلینتون. نخستین مرحله از نظرسنجی‌ها برای انتخاب نامزد برتر دو حزب آغاز شده است. در نظرسنجی‌های آیووا و در میان جمهوری‌خواهان، تد کروز جلوتر از دونالد ترامپ است و در میان دموکرات‌ها، هیلاری بر سندرز پیشی گرفته است. هر کدام از این نامزدها که به عنوان رقبای نهایی انتخاب شوند، بازار بورس وال‌استریت تا حدودی بالاوپایین می‌شود. وال‌استریت ژورنال اروپا هم در یکی از تیترهای مهم صفحه به مسئله زیکا توجه کرده است. تیتر این روزنامه درباره نگرانی‌های سازمان بهداشت جهانی نسبت به گسترش این ویروس است. در مرکز صفحه یک این روزنامه عکسی از دیدار اولاند و کاسترو در پاریس و در کاخ الیزه به چشم می‌خورد. رئیس‌جمهور کوبا بعد از سال ۹۵ برای نخستین‌بار راهی فرانسه شده است. وال‌استریت ژورنال از این دیدار به عنوان یک ملاقات نادر نام برده است. در صفحه یک این روزنامه درباره محور دیدار و گفت‌وگوهای طرفین چیزی نوشته نشده است.

نکته: وال‌استریت ژورنال اروپا بیش از دیگر روزنامه‌ها به مسئله انتخابات ریاست‌جمهوری آمریکا توجه کرده است.

تودیززمان

سازمان ملل در پی علت تیراندازی به غیرنظامیان

● یکی از بالاترین مقامات سازمان ملل در امور حقوق بشر دولت ترکیه را موظف کرده درباره تیراندازی ۱۰ روز پیش در منطقه کردنشین سیزره توضیح دهد و علت این اتفاق را روشن کند. تودیززمان در تیتر یک به این موضوع اشاره کرده و توضیح داده که حدود ۱۰ روز پیش در این شهر کردنشین تعدادی از غیرنظامیان به دست نیروهای امنیتی ترکیه کشته شده‌اند. آقای زید رعد الحسین، فرستاده سازمان ملل در مسائل حقوق بشری است. او گفته من مصرم بدانم در سیزره واقعا چه اتفاقی افتاده است. تعدادی از مردمی که مسلح نبوده‌اند با شلیک نیروهای مسلح روی زمین افتاده‌اند و جان داده‌اند. علت این اتفاق باید روشن شود. تودیززمان در ادامه گزارش به کشته‌شدن پنج سرباز ارتش ترکیه به دست نیروهای پ.ک.ک در مناطق کردنشین اشاره کرده است. در عکس یک تودیززمان تعدادی از فعالان اجتماعی ترکیه را می‌بینیم که در حمایت از سردبیر روزنامه جمهوریت به خیابان آمده‌اند و مدعی شده‌اند اگر روزنامه‌نگاری جرم است، آنها هم روزنامه‌نگار هستند و باید دستگیر شوند. آنها به دوربین‌های خبری گفته‌اند اگر انتقادکردن از دولت جرم است، خب ما هم منتقد دولت هستیم. پس جای ما هم زندان است. در میان این معترضان، برخی هنرمندان، نویسندگان، فعالان حقوق بشر و البته همسر هرانت دینک، روزنامه‌نگار ارمنی و ترورشده، به چشم می‌خورد. در نوار قرمزرنگ زیر لوگو می‌خوانیم سه کارگر ترک در سقوط بالابر جان خود را از دست داده‌اند.

نکته: هیچ خبری درباره زیکا در صفحه یک تودیززمان به چشم نمی‌خورد.

دمشق زیر آتش

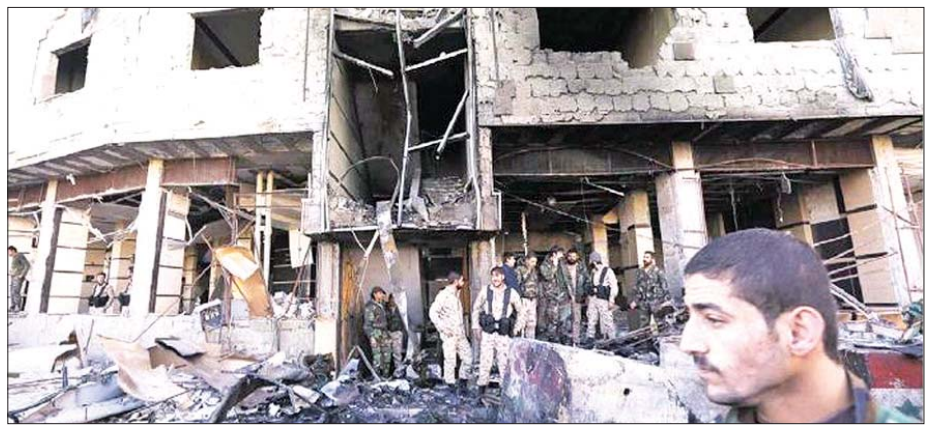

نمایندگان گروه‌های مخالف و موافق اسد در ژنو دور هم جمع شده‌اند بلکه راه‌حلی سیاسی برای پایان مشکلات سوریه پیدا کنند، اما آشوبگران بمبی در حومه دمشق منفجر کرده‌اند که نتیجه‌اش مرگ ۵۰ شهروند بوده است. نیروهای هوادار اسد از راه رسیده‌اند تا اوضاع را زیر نظر بگیرند. واقعا مشکلات سوریه با گفت‌وگو حل می‌شود؟

عکس: گتی‌ایمیجز

تب داغ سلفی با ترامپ

دونالد ترامپ با همه حرف‌های شگفت‌انگیز و گاه مضحک و رفتارهای کاریکاتورگونه‌اش، طرفدار دارد، طرفداران دوآتشه که برای قرارگرفتن در یک قاب با او توی صف بایستند. تب سلفی در برنامه‌های تبلیغاتی دونالد ترامپ داغ است. او با ایده‌های ضدمهاجران و ضدمسلمانان قصد دارد وارد کاخ سفید شود.

عکس: آسوشیتدپرس

جدول ۲۴۷۲ ■ طراح: بیژن گورانی

افقی:

۱- کارگردان فیلم مشهور «آرواره‌ها» ۲- سگ شکاری- به درستی که- از اقوام قدیمی ساکن شمال ایران ۳- نمایندگی- نوگرایی- خشک ۴- خودپسندی- تولیدکننده- فرورفتگی عمیق بین دو کوه- پیشوندی منفی ۵- بالاترین درجه دانشگاهی- پایدار ۶- دریا- برانگیختن- آنکه کتاب چاپ و منتشر می‌کند- قدرت و نیرو ۷- یوغ- بسیار مرموز و حیله‌گر- گاه از پا درازتر می‌شود! ۸- رسم و سنت- بسیار زیاد- فاخته ۹- دست گره‌کرده- گذرگاه آب- فرمان توقف ۱۰- دیوار بلند- کوتاه و مختصر- فاصله خشتک تا کمر شلوار- نشانه جمع فارسی ۱۱- زاده‌شده- برخوردار از نعمت ۱۲- میوه- برداشت محصول- تصور و خیال- درخت خرما ۱۳- پرخاش- درخت جوان- منسوب به یمن ۱۴- دوستی با دوستان خدا- از پیامبران بنی‌اسرائیل- همسایه تبریز و شبستر ۱۵- از حافظان و قاریان برجسته قرآن در کشورمان با صدای دلنشین و ترتیل خوب.

عمودی:

۱- خودرو- پیروی‌کردن ۲- بدون حرکت- پیشکار- اصلاح عکس پس از ظهور ۳- افزایش- پدر مردگان- معبود ۴- سال آذری- از ورزش‌های گروهی- چاره‌اندیشی ۵- از انواع حج- مشهور ۶- آخرین یک‌رقمی- جمع وارث- از شهرهای توریستی ایتالیا با دروازه‌های قرون وسطایی ۷- سنگینی معده بر اثر هضم‌نشدن غذا- نوعی سنگ قیمتی- خورشید ۸- سجده‌کننده- مخالف- ماشین‌نویسی ۹- نصیحت- کنیزک- نویسنده فرانسوی نمایش‌نامه خسیس ۱۰- تذکره- از شنبه تا جمعه- به نفع او ۱۱- وسیله کمک حرکتی کودکان نوپا- بیماری کم‌خونی ۱۲- غیرقابل انکار- قرارگرفته در جایی- لابیرنت ۱۳- تظاهر به نیکوکاری- مخفیانه- اعمال عبادی ۱۴- بوته گل- تحریک شیطانی- سردی مطبوع ۱۵- سفرکردن- میله تخت و بلند برای درآوردن تایر.

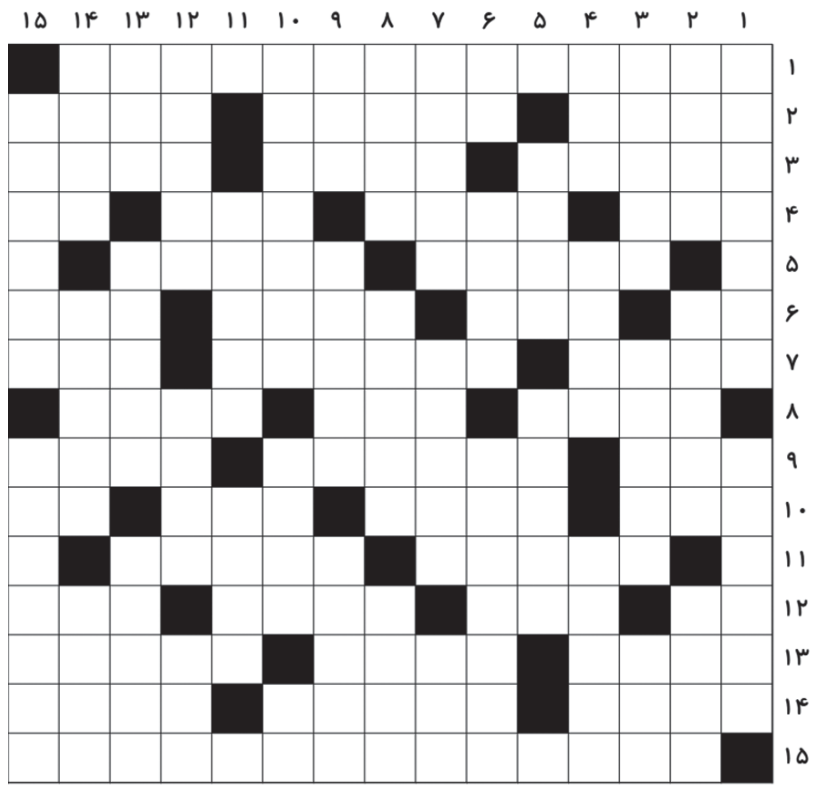

حل سودوکو سخت

۲	۶	۳	۹	۷	۸	۵	۱	۴
۴	۷	۵	۲	۱	۶	۸	۳	۹
۹	۱	۸	۵	۳	۴	۷	۲	۶
۳	۸	۴	۶	۲	۵	۱	۹	۷
۵	۹	۷	۸	۴	۱	۲	۶	۳
۱	۲	۶	۷	۹	۳	۴	۵	۸
۷	۳	۲	۴	۵	۹	۶	۸	۱
۸	۵	۹	۱	۶	۷	۳	۴	۲
۶	۴	۱	۳	۸	۲	۹	۷	۵

حل سودوکو ۱۴۶۸

۵	۳	۴	۹	۸	۱	۶	۷	۲
۶	۸	۱	۵	۷	۲	۳	۴	۹
۷	۲	۹	۶	۳	۴	۸	۱	۵
۸	۱	۳	۲	۴	۹	۷	۵	۶
۴	۷	۵	۱	۶	۸	۹	۲	۳
۹	۶	۲	۷	۵	۳	۴	۸	۱
۳	۴	۶	۸	۲	۵	۱	۹	۷
۲	۹	۷	۴	۱	۶	۵	۳	۸
۱	۵	۸	۳	۹	۷	۲	۶	۴

جدول ۲۴۷۱

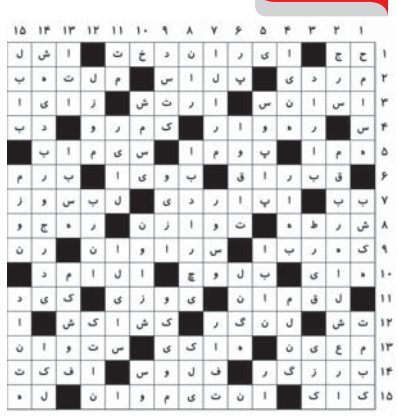

سودوکو سخت ۱۴۶۹

قانون‌های حل جدول سودوکو:

۱- در هر سطر و ستون باید اعداد یک تا ۹ نوشته شود. بدیهی است که هیچ عددی نباید تکرار شود.

۲- در هر مربع ۳×۳ اعداد یک تا ۹ باید نوشته شود و در نتیجه هیچ عددی نباید تکرار شود.

				۸	۵			
		۸			۲	۶	۴	
		۱			۴		۸	۵
		۹		۳		۴		۲
	۸				۹			
۶				۵		۹		۸
					۷		۱	
۳	۷		۹				۲	
					۳			۹

سودوکو ۱۴۶۹

سودوکو

سودوکو Sudoku یک واژه ترکیبی ژاپنی به معنای عددهای بی‌تکرار است و امروزه به جدولی از اعداد گفته می‌شود که به عنوان یک سرگرمی رایج در نشریات کشورهای مختلف به چاپ می‌رسد.

	۶	۸	۳	۱			۲	
	۱				۹	۳	۶	۵
	۳	۹		۶		۸		۷
۴	۵							
۸		۶	۲		۱			۹
	۹	۳		۷				۶
	۸	۱			۳		۷	۲
		۷	۱	۵	۲			
	۲			۹	۸	۱		