گالری جهان

گاردین

قدرت خرید مردم کاهش یافته است

● تیتر یک روزنامه گاردین بریتانیا درباره کاهش رونق خرده‌فروشی و درواقع کاهش قدرت خرید جامعه بریتانیایی است. گاردین در گزارش خود تورم را یکی از عوامل بروز این پدیده معرفی می‌کند. روزهای پایانی سال ۲۰۱۷ نزدیک است. جشن‌های کریسمس و آغاز سال نو هم در راه است. خرید یکی از مشخصه‌های این روزهاست. اما گاردین این‌طور توصیف می‌کند که در خیابان‌ها و مراکز خرید شور و شوق خرید کاهش یافته است. در این گزارش به‌طور خاص به فروشگاه‌های مواد غذایی و نوشیدنی اشاره شده که این روزها به نسبت سال‌های گذشته خلوت‌تر به‌نظر می‌رسند و خالی از مشتری هستند. فروشنده‌ها به‌وضوح از کاهش قدرت خرید مردم می‌گویند؛ تورم و افزایش قیمت‌ها باعث شده مردم نتوانند مثل گذشته خرید کنند، حتی مواد غذایی مورد نیازشان را. در عکس یک روزنامه گاردین خانم تریسی آن اوبرمن را مشاهده می‌کنیم. او بازیگر تئاتر بریتانیاست و تجربه کار در مجموعه تئاتر مکس استافورد کلارک را دارد. این نام این روزها در بریتانیا مساوی است با اتهام تعرضات جنسی و آزارواذیت بازیگران زن. خانم اوبرمن در یادداشتی که برای گاردین نوشته از تجربیات ناخوشایندش از کار در مجموعه آقای مکس استافورد کلارک گفته است. خانم اوبرمن علاوه بر اینکه بازیگر است، به کار نویسندگی هم مشغول است. پرونده اتهامات استافورد کلارک چندی پیش در صفحه یک روزنامه گاردین باز شد.

نکته: صفحه یک گاردین در خدمت خبرهای داخلی بریتانیاست.

نشنال

عراق آماده آخرین دور مبارزه با داعش

● نیروهای عراقی برای یورش به آخرین مواضع داعش در نزدیکی مرزهای سوریه و دره فرات آماده می‌شوند. این خبر در تیتر یک روزنامه اماراتی نشنال مورد توجه قرار گرفته است. این روزنامه در گزارش خود می‌نویسد عراقی‌ها فاصله چندانی تا شکست کامل داعش در کشورشان ندارند و آنها عملیات بازپس‌گیری دو شهر سنی راوا و القیم را آغاز کرده‌اند. نیروهای عراقی با کنترل کامل این دو شهر مدعی هستند داعش را به طور کامل از عراق عقب رانده‌اند. با این حال آنها از آغاز درگیری با کردها ابراز نگرانی کرده‌اند. رابطه دولت مرکزی عراق و اقلیم کردستان بعد از رفراندوم جدایی شکراب است و همین مسئله باعث شده نیروهای عراقی در عملیات عقب‌راندن داعش نگرانی‌های دیگری هم داشته باشند. نشنال در عکس یک خود حضور شیخ محمد بن زائد را در خانه یکی از سربازان اماراتی به تصویر کشیده است. بدر یحیی المراشدا سرباز اماراتی است که جان خود را در درگیری‌های یمن از دست داده است. امیر ابوظبی برای تسلای خاطر خانواده این سرباز راهی خانه‌اش شده است. اظهارنظر شاهزاده محمد بن سلمان، ولیعهد عربستان، درباره قطر سوژه گزارش دیگر روزنامه نشنال در صفحه یک است. این مقام سعودی گفته مسئله قطر آن‌قدرها که به‌نظر می‌رسد برای ما اهمیت ندارد. آنها نتوانسته‌اند برای رشد اقتصادی عربستان مانع‌تراشی کنند و ما را از راهمان بازدارند.

نکته: خبرهای خاورمیانه‌ای مهم‌ترین سوژه صفحه یک نشنال است.

عکس روز

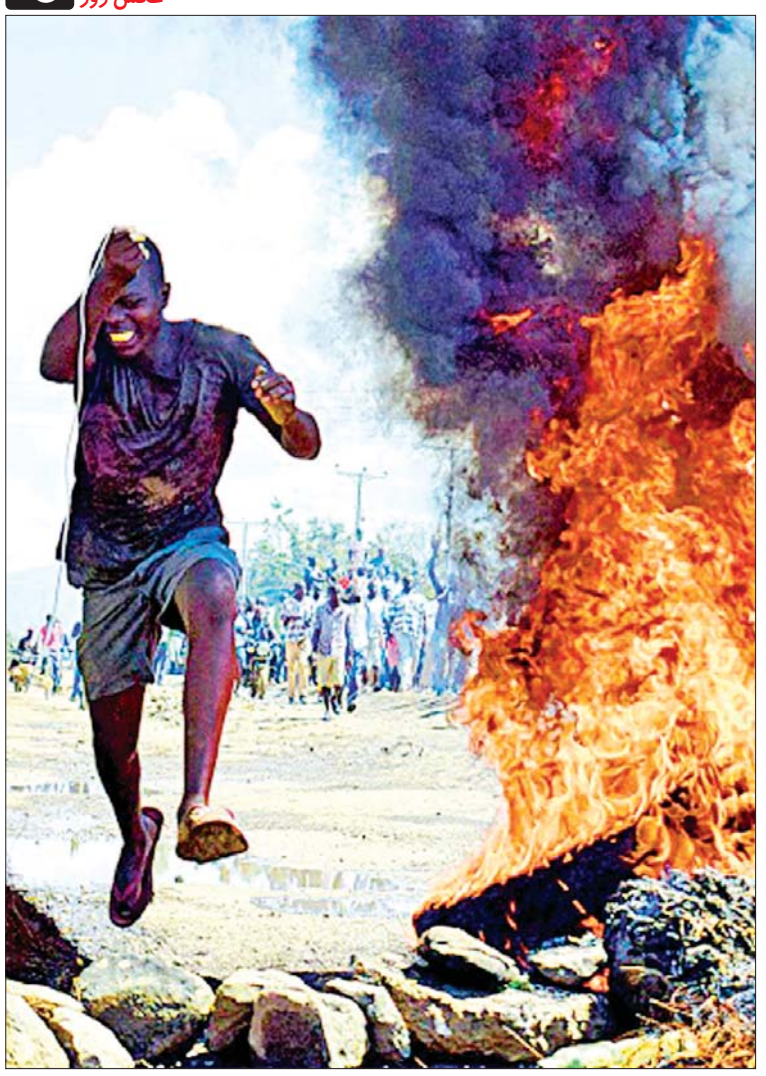

کنیا؛ آشوب دوباره

سحرطلوعی: کنیا دوباره به آشوب کشیده شده است. طرفداران رایلا اودینگا دوباره به خیابان‌های شهرهای مختلف آمده‌اند تا مخالفتشان را با برگزاری انتخابات نشان دهند. اوضاع خیابان‌های شهرهای مختلف کنیا ملتهب و پربرخورد است. نیروهای امنیتی به دستور آقای اوهورو کنیاتا با شلیک گاز اشک‌آور مانع از شکل‌گیری تجمعات اعتراضی طرفداران اودینگا می‌شوند. معترضان هم چاره‌ای جز روشن‌کردن آتش ندارند. واقعیت این است که چندی پیش انتخابات ریاست‌جمهوری کنیا برگزار شد. آقای کنیاتا مدعی پیروزی بود، اما اودینگا ادعای او را رد کرد و با دعوت هوادارانش به خیابان کار را به آنجا کشید که دادگاه به ابطال انتخابات و برگزاری دوباره آن رأی داد. این عکس و خبرهای منتشرشده از کنیا می‌گویند انتخابات دوباره هم راه به جایی نخواهد برد. رقبا یکدیگر را قبول ندارند. این بار آقای اودینگا و هوادارانش مدعی هستند صندوق‌های رأی در وضعیت قابل‌قبولی در حوزه‌های اخذ رأی مستقر نشده‌اند.

عکس: آرکانزاس‌دموکرات‌گزت

گالری جهان

یواس‌ای‌تودی

کارفرماها چگونه قانون را دور می‌زنند؟

● وضعیت اسف‌بار کار در کمپانی‌های حمل و نقل و نحوه پرداخت دستمزد راننده‌ها سوژه تیتر یک روزنامه یواس‌ای‌تودی است. این روزنامه آمریکایی با اصطلاح «گردوبازی» در تیتر یک، این اتفاق را توصیف کرده است. در این گزارش می‌خوانیم کمپانی‌های حمل‌ونقل نه‌تنها دستمزد راننده‌هایشان را به‌درستی پرداخت نمی‌کنند که وقتی با شکایت و تشکیل پرونده هم مواجه می‌شوند، به شکل‌های مختلف از زیر بار پرداخت جریمه‌ها فرار می‌کنند. یواس‌ای‌تودی در این گزارش به‌عنوان نمونه به پرونده‌ای که در کالیفرنیا در این زمینه تشکیل شده، اشاره کرده است. اتحادیه راننده‌های خودروهای سنگین در سال ۲۰۱۵ کمپانی فارگو را به پرداخت هشت‌میلیون و ۷۰۰ هزار دلار جریمه به راننده‌های این شرکت محکوم کرد. به‌این‌ترتیب به هر راننده چیزی حدود ۳۷۰ هزار دلار پول باید می‌رسید. اما کاشف به عمل آمد این کمپانی به جای اینکه چک‌های پرداختی به راننده‌ها را بنویسد، طرحی برای دورزدن قانون پیدا کرده است. مسئولان این کمپانی شعبات کوچک خود را تعطیل کردند و کم‌کم نام خود را در این سیستم از بین بردند. گویی از اول کمپانی حمل‌ونقل فارگو وجود نداشته است! عکس یکی از راننده‌های این شرکت در صفحه یک یواس‌ای‌تودی به چشم می‌خورد. آقای گارسیا ۲۰۰ هزار دلار از فارگو طلب دارد. گزارش دیگر یواس‌ای‌تودی درباره جایگزینی لایحه سلامت و درمان اوباماکر است. نویسنده مطلب مدعی است دولت باید با اوباماکر بسازد، اما نقایصش را رفع کند. اوباما کر هر مشکلی که داشته باشد دست‌کم پول دولت را ذخیره می‌کند.

نکته: صفحه یک یواس‌ای‌تودی بیشتر درگیر مسائل داخلی آمریکاست.

الشرق‌الاوسط

اجازه نمی‌دهیم حزب‌الله وارد یمن شود

● صفحه یک روزنامه سعودی الشرق‌الاوسط با عکسی از شاهزاده محمد بن‌سلمان، ولیعهد عربستان و ادعاهای او درباره اوضاع اقتصادی این کشور، مسئله قطر و همچنین ماجراهای یمن آغاز می‌شود. بن‌سلمان گفته بحران قطر در منطقه آن‌قدرها اهمیت ندارد و هرگز نتوانسته مانع پیشرفت‌های اقتصادی عربستان شود. او مدعی شده عربستان هرگز اجازه نمی‌دهد پای نیروهای موسوم به حزب‌الله در یمن باز شود. او گفته یمن با لبنان فرق می‌کند. این کشور نزدیک تنگه باب‌المندب است و پاگیری حزب‌الله در آن خطرناک است. با حضور آنها ۱۰ درصد از تجارت جهانی متوقف خواهد شد. این روزنامه در تیتر یک به سوریه اشاره می‌کند و خبر می‌دهد آمریکا تصمیم گرفته سرنوشت اسد را پشت میز مذاکره تعیین کند. در دیدار تیلرسون، وزیر خارجه آمریکا و دی‌میستورا، نماینده سازمان ملل در امور سوریه، طرف آمریکایی گفته در اینکه اسد نباید در آینده سیاسی سوریه نقشی داشته باشد، شکی نیست، اما فرایند این تغییر مسئله مهمی است. به گفته دی‌میستورا گویا در نشست ژنو این فرایند بررسی می‌شود. عکس یک الشرق‌الاوسط حضور نیروهای نظامی عراق را در مرز مشترک این کشور با سوریه و ترکیه و در حال تبادل آتش با پیشمرگه‌های کرد به تصویر کشیده است.

نکته: صفحه یک الشرق‌الاوسط خواندنی و قابل‌تأمل است.

وال‌مارت؛ آماده‌باش به روبات‌ها

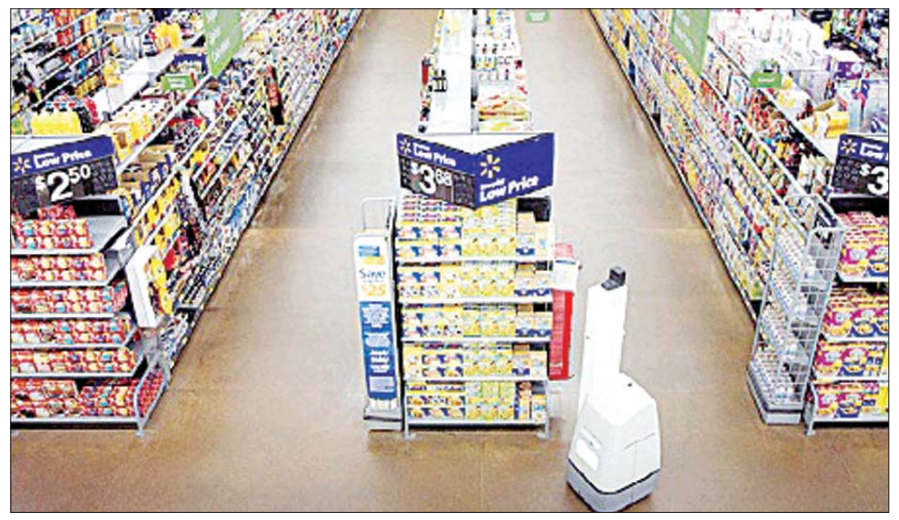

مشتری‌های فروشگاه‌های مشهور و زنجیره‌ای وال‌مارت آمریکا به‌زودی روبات‌ها را در کنار خود مشاهده خواهند کرد. این روبات‌ها قرار است در ۵۰ شعبه وال‌مارت به‌کار گرفته شوند تا کار کارمندان و راهنمایان راهروهای منطقه خرید هر فروشگاه سبک‌تر شود. این روبات‌ها برای شناسایی قفسه‌ها، مواد موجود در آن، کمبود مواد درون فقسه‌ها، قیمت مواد و اصلاح آن برنامه‌ریزی شده‌اند. روبات‌ها برای حضور آزمایشی در این شعبه‌ها آماده شده‌اند. آنها به‌زودی فعالیت خود را آغاز خواهند کرد.

عکس: آرکانزاس‌دموکرات‌گزت

پورتوریکو؛ گرفتار عواقب توفان

اینجا پورتوریکو است؛ منطقه‌ای که چندی پیش توفان سهمگین و ویرانگر ماریا را پشت‌سر گذاشته و هنوز سرپا نشده است. مردم منطقه برای تهیه نیازهای روزمره به دردسر افتاده‌اند. آب شرب سالم به اندازه کافی در دسترس مردم نیست و آنها مجبور هستند از گودال‌ها و آبگیرهای منطقه آب مورد نیاز خود را تهیه کنند؛ ازجمله همین گودال که پیش از توفان ماریا محل شناکردن اهالی منطقه شناخته می‌شد، اما حالا به منبعی برای تهیه آب شرب تبدیل شده است. پورتوریکویی‌ها به دردسر افتاده‌اند.

عکس: یواس‌ای‌تودی

جدول ۲۹۵۶ ■ طراح: بیژن گورانی

افقی:

۱- مجموعه شعری برای نوجوانان سروده زنده‌یاد قیصر امین‌پور- مقدور ۲- سبد- معادل فارسی آباژور- مکمل زیبایی رو ۳- خاموش- بخش انتهایی پرچم گل- تیره و ظلمانی ۴- دومین شهر مذهبی ایران- کارشکنی- کشور ۵- از جنگ‌های معروف امام‌علی(ع)- نیکویی- گمان و خیال ۶- شروع، آغاز- عازم- گندیدگی ۷- غذای قبل ظهر- از آرایه‌های ادبی- چوب خوشبو ۸- شجاعت- جرقه آتش- باکتری میله‌ای‌شکل ۹ - طول عمر- سقز- مناسب تشریفات ۱۰- برج دیدنی فرانسه- شهری در لرستان- مدفن علامه امینی ۱۱- خودپسندی- پیشین- یکصدم فرانک ۱۲- بخشی از بدنه خودرو- خداشناس- خدای دروغین ۱۳- رمان مشهور پائولو کوئیلو- زین و برگ اسب- تزیین صحنه نمایش ۱۴- تعجب زنانه- ساکن جزایر اطراف قطب شمال- به بچه کنجکاو و پرتحرک گویند ۱۵- از صفات خدا به معنی توانا- فارغ‌التحصیل.

عمودی:

۱- ترشحات زلال دستگاه گوارش در دهان- داستانی نوشته بزرگ علوی- شیپور خودرو ۲- توانا در خلق آثار هنری- شهری در روسیه ۳- زیر عبا می‌پوشند- آشوب‌طلب- خاکستری روشن ۴- شهری در مشرق آلمان- دریاچه‌ای در مرز قزاقستان و ازبکستان- گذرگاه ۵- تکرار حرف بیست‌وششم- شمع گردون- سنجش ۶- کودنی- بزرگ‌تر- پیش‌شماره تلفن ۷- دوره تجدید حیات اروپا- در برگرفتن- سازمان جاسوسی آمریکا ۸- پرسش- نام قدیم تخت‌جمشید- پناهگاه ۹- آذری‌زبان- زمین کشاورزی بی‌مصرف‌مانده- بازیچه ۱۰- پوستین- محکم‌کننده پیچ- دلاوری ۱۱- نوعی انرژی- باردار بودن - موی آشفته! ۱۲- آبریزگاه- بدون کم و کاست- افراطی ۱۳- از واجبات نماز- ظرفی برای پذیرایی- آلونک ۱۴- هیئتی از افراد متخصص در یک رشته ورزشی- نوعی هواپیمای پهن‌پیکر ۱۵- منقار پرنده- واضع جدول تناوبی عناصر- شاخه باریک درخت.

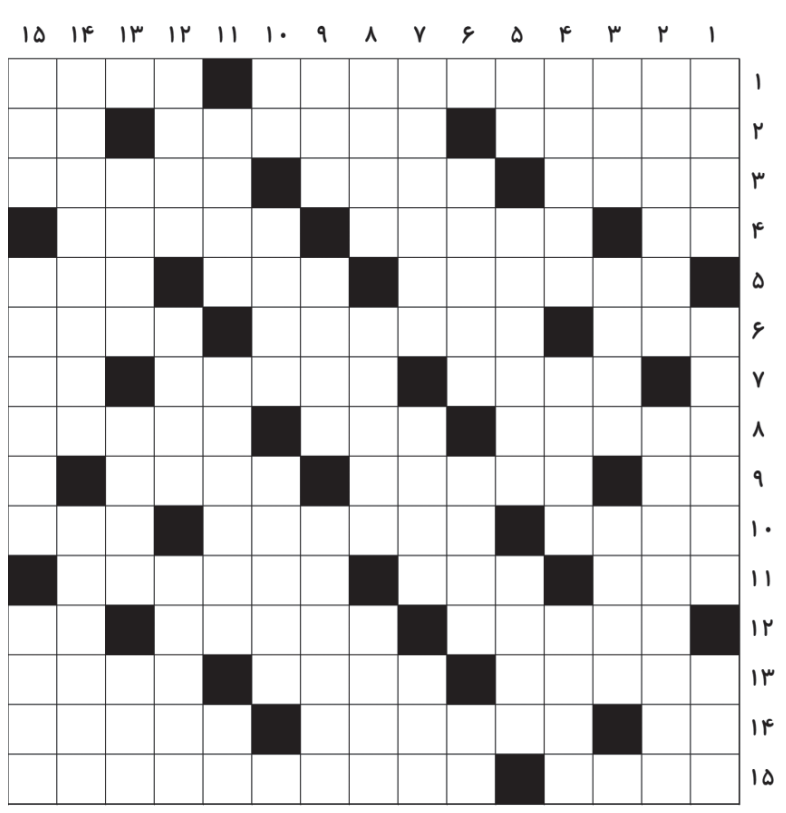

حل سودوکو سخت

۵	۶	۲	۷	۸	۴	۱	۹	۳
۸	۴	۹	۳	۶	۱	۷	۵	۲
۷	۱	۳	۹	۵	۲	۴	۸	۶
۶	۷	۸	۲	۱	۹	۵	۳	۴
۳	۲	۴	۸	۷	۵	۹	۶	۱
۱	۹	۵	۴	۳	۶	۸	۲	۷
۹	۵	۷	۱	۲	۳	۶	۴	۸
۴	۳	۱	۶	۹	۸	۲	۷	۵
۲	۸	۶	۵	۴	۷	۳	۱	۹

حل سودوکو ۱۹۵۱

۱	۵	۹	۲	۷	۸	۴	۶	۳
۸	۷	۶	۴	۹	۳	۵	۱	۲
۳	۴	۲	۶	۵	۱	۷	۸	۹
۷	۲	۱	۸	۳	۴	۶	۹	۵
۴	۶	۳	۵	۲	۹	۱	۷	۸
۹	۸	۵	۷	۱	۶	۲	۳	۴
۲	۱	۸	۳	۶	۵	۹	۴	۷
۶	۳	۷	۹	۴	۲	۸	۵	۱
۵	۹	۴	۱	۸	۷	۳	۲	۶

جدول ۲۹۵۵

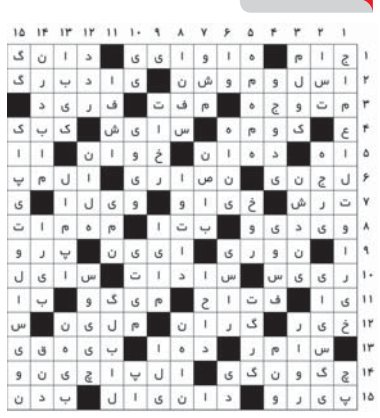

سودوکو سخت ۱۹۵۲

قانون‌های حل جدول سودوکو:

۱- در هر سطر و ستون باید اعداد یک تا ۹ نوشته شود. بدیهی است که هیچ عددی نباید تکرار شود.

۲- در هر مربع ۳×۳ اعداد یک تا ۹ باید نوشته شود و در نتیجه هیچ عددی نباید تکرار شود.

۹			۸			۶		
۴	۲		۱					۷
		۶				۱		
	۴	۷	۳			۹		
	۵		۹	۶			۷	
					۴	۳	۵	
۷						۵	۳	۸
۵	۸			۹				۲
		۲		۸				

سودوکو ۱۹۵۲

سودوکو

سودوکو Sudoku یک واژه ترکیبی ژاپنی به معنای عددهای بی‌تکرار است و امروزه به جدولی از اعداد گفته می‌شود که به عنوان یک سرگرمی رایج در نشریات کشورهای مختلف به چاپ می‌رسد.

		۷		۲			۹	۳
۳	۸		۶				۲	
۹	۲	۱		۵		۶		
	۱	۸		۳		۷		۹
۵			۹	۱				۸
			۵		۴	۲		۶
۸			۷	۹		۵		۱
			۱	۶	۸			۴
۱		۹				۸	۶	۲