گالری جهان

گاردین

کلیسای کانتربری به کمک مقروضان می‌شتابد

● چندی پیش روزنامه گاردین در تیتر یک خود از ورشکستگی یکی از شرکت‌های کارگزار وام در بریتانیا خبر داد. شرکتی به نام وانگا که بهره کلانی برای وام‌هایش دریافت می‌کند، اما چند هفته پیش اعلام کرد بازپرداخت‌ها عقب افتاده و این شرکت در وضعیت ورشکستگی است و دولت باید دست‌به‌کار شود و... . حالا گاردین دوباره در تیتر یک به این موضوع پرداخته و خبر داده کلیسای کانتربری بریتانیا پیشنهاد داده دفترچه وام‌های این شرکت را بخرد تا به فقرا کمک شود. گاردین در گزارش صفحه یک خود اعلام کرده وام‌گیرندگان شرکت وانگا، ۲۰۰ هزار نفر هستند. پیشنهاد ۴۰۰ میلیون‌پوندی کلیسای کانتربری به دست مسئولان وانگا رسیده است. کلیسای کانتربری گفته این مبلغ، بدون درنظرگرفتن سود معامله برای صاحبان وانگا پیشنهاد شده است. در واقع آنها فقط ارزش وام‌ها را حساب کرده‌اند تا بتوانند قرض وام‌گیرندگان فرودست جامعه بریتانیا را بازپرداخت کنند. گاردین نوشته هفته آینده پیشنهاد رسمی کلیسای کانتربری در کاخ لامبث ارائه خواهد شد. به نظر می‌رسد ارزش وانگا چیزی حدود هفت میلیارد پوند باشد. روزنامه گاردین در عکس یک خود خواننده‌ای به نام لیلی آلن را به تصویر کشیده است. لیلی آلن در گفت‌وگویی که به‌تازگی انجام شده است، ادعا می‌کند سوءاستفاده جنسی در موسیقی امری عادی و رایج است. او می‌گوید این اتفاق برای خودش هم افتاده است. این خواننده می‌گوید بعد از راه‌افتادن هشتگ می‌تو در آمریکا، بسیاری از همکارانش در بریتانیا حاضر نشده‌اند در این زمینه همراهی کنند.

نکته: گاردین با جدیت موضوع تعرض جنسی را در عالم هنر و رسانه و سیاست در صفحه یک پیگیری می‌کند.

نشنال

بازسازی مسجد نوری پاسخ به کمک عراق است

● خسارات و تلفات انسانی عملیات حدیده برای حوثی‌ها به حدی بوده است که آنها تعدادی از بیماران معمولی مراکز درمانی و بیمارستان‌ها را مرخص کرده‌اند تا جا برای بستری نیروهایشان خالی شود. این خبری است که روزنامه نشنال امارات در تیتر یک خود منتشر کرده است. نشنال در گزارش صفحه یک خود آورده شکست حوثی‌ها در عملیات حدیده باعث افت روحی‌شان شده است. تعداد زیادی از نیروهای حوثی در این عملیات مجروح شده یا جان باخته‌اند. نیروهای دولتی یمن و ائتلاف در چند روز گذشته موفق شده‌اند بخش‌هایی از حدیده را به کنترل خود درآورند. روزنامه نشنال در عکس یک خود «شادی عبدل‌آل»، پسرک ۱۱ساله فلسطینی، را به تصویر کشیده است. او برادر دوقلویش را در تجمع اعتراضی در نزدیکی مرز اسرائیل و غزه از دست داده است. نیروهای اسرائیلی به سمت برادرش شلیک کرده‌اند. او در مراسم خاک‌سپاری برادرش شرکت کرده است درحالی‌که حال و روز خوبی ندارد. گزارش نخست روزنامه نشنال درباره کمک امارات به ساخت مسجد قدیمی موصل موسوم به مسجد نوری است. وزیر فرهنگ امارات تضمین داده است این کشور بخش اعظم هزینه بازسازی این مسجد مشهور و معتبر را که در دوران حضور داعش در عراق، ویران شد، می‌پردازد. او در نامه‌ای خطاب به عراقی‌ها گفته این هزینه فقط جبران بخشی از کمک‌های عراق برای توسعه امارات است.

نکته: حوادث فلسطین اغلب در صفحه یک روزنامه نشنال بازتاب دارد.

عکس روز

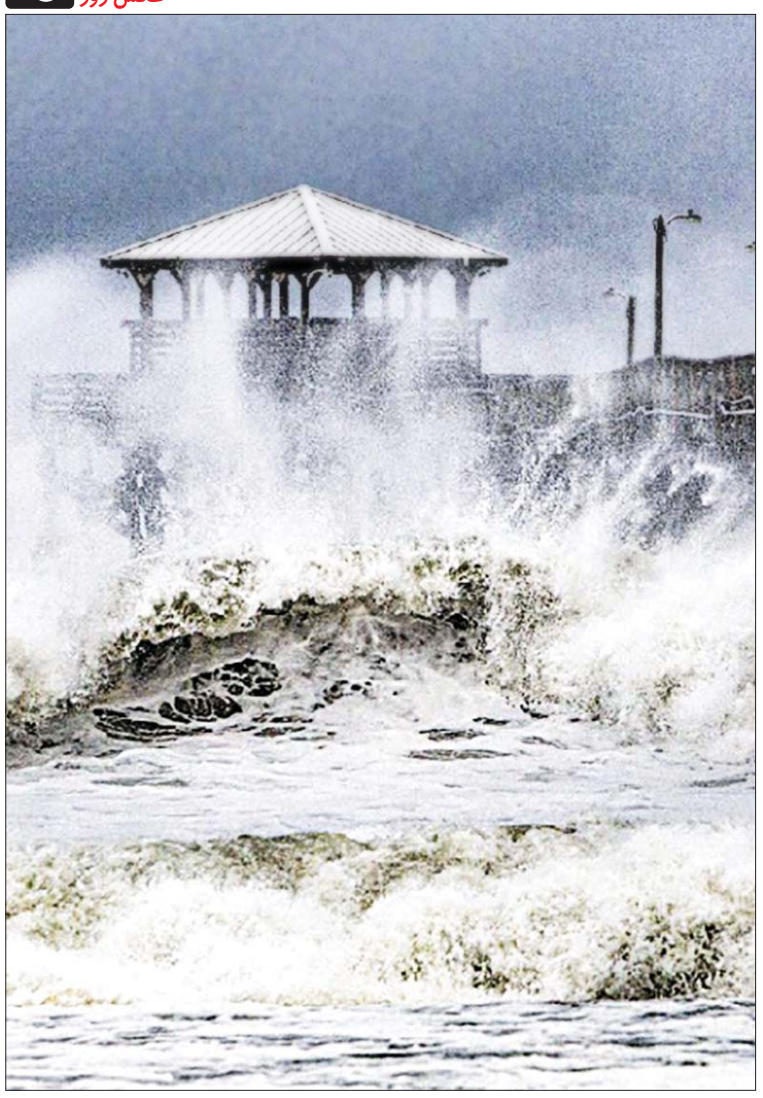

فلورانس از راه می‌رسد

سحر طلوعی: نخستین عکس‌ها از یکه‌تازی توفان فلورانس منتشر شده است. رستوران پیر و خانه‌های ساحلی در کارولینای شمالی نخستین مکان‌هایی هستند که طعم تلخ فلورانس را چشیده‌اند. این مکان‌ها حدود ۲۰۰ مایل (۳۰۰ کیلومتر) با هسته اولیه شکل‌گیری توفان فاصله دارند. هشدارهای امنیتی و امدادی از هفته گذشته برای ساحل‌نشینان شمالی و جنوبی کارولینا صادر شده است. بسیاری از شهروندان کارولینایی خانه‌های خود را ترک کرده و از وسایل ایمنی برای حفاظت از خود و خانه‌هایشان استفاده کرده‌اند. در یک سال گذشته سواحل شرقی و جنوبی آمریکا توفان‌های مرگبار ماریا، هاروی و ایرما را تجربه کرده‌اند. برخی ایالت‌های آمریکا مثل تگزاس همچنان از شر خسارات توفان‌های سال گذشته خلاص نشده‌اند. توفان جدیدی در راه است. فلورانس با قدرت وارد می‌شود.

عکس: آرکانزاس دموکرات گزت

گالری جهان

ایندیپندنت

احزاب میانه‌رو مقبولیت بیشتری دارند

● آقای وینس کیبل، از نمایندگان لیبرال دموکرات‌های بریتانیا و همسرش خانم راشل راهی برایتون شده‌اند تا در کنفرانس سالانه حزبش شرکت کنند. روزنامه ایندیپندنت بریتانیا در عکس یک این زوج را در میان هواداران حزب لیبرال‌دموکرات برایتون به تصویر کشیده است. انتخابات پارلمانی سراسری بریتانیا در پیش است و نمایندگان و نامزدها برای رقابت آماده می‌شوند. چالش یکی، دو سال اخیر جامعه بریتانیایی محور سخنرانی آقای کیبل در برایتون بوده است؛ برگزیت. او درباره این موضوع به‌وضوح اشاره کرده که اگر بریتانیا با اتحادیه به توافق نرسد، بحران اقتصادی و رکورد قابل‌ملاحظه‌ای برای این کشور در پیش خواهد بود. ادعای آقای وینس کیبل ادعایی است که اغلب مسئولان اقتصادی بریتانیا هم دارند. آنها حواشی و عواقب توافق‌نکردن در این دو سال را برابر با سقوط اقتصادی و رکود عظیم سال ۲۰۰۸ می‌دانند. داغ‌شدن رقابت‌های پارلمانی بریتانیا فرصت را مهیا کرده تا نمایندگان و نامزدها بیشتر درباره عواقب توافق‌نکردن با اتحادیه اروپا و روشن‌شدن سرانجام برگزیت هشدار دهند. روزنامه ایندیپندنت در تیتر یک هم مشغول بررسی تب‌وتاب انتخابات سراسری و پارلمانی و ارزیابی نظرسنجی‌های پیش از موعد است. ایندیپندنت در تیتر یک ادعا می‌کند بخش بزرگی از شرکت‌کنندگان در نظرسنجی‌های برگزارشده، بیشتر به میانه‌روی تمایل دارند و در پی تشکیل یک حزب میانه‌رو نه خیلی چپ و نزدیک به مواضع حزب کارگر و نه دست‌راستی و نزدیک به مواضع محافظه‌کاران هستند.

نکته: مورد خاصی در صفحه یک ایندیپندنت به چشم نمی‌خورد.

الشرق‌الاوسط

الحبوسی رئیس پارلمان عراق شد

● صفحه یک روزنامه الشرق‌الاوسط با خبری از ادلب سوریه آغاز می‌شود. این خبر درباره نقشه روسیه برای حمله ادلب است. الشرق‌الاوسط می‌نویسد روس‌ها به دنبال نقشه‌ای دقیق و محدود و کارا برای حمله به ادلب هستند. از طرفی، ترکیه از مخالفان حمله نظامی به ادلب است و تلاش می‌کند نظر روسیه را عوض کند. اردوغان و پوتین در سوچی روسیه با هم دیدار خواهند کرد تا شاید ترکیه موفق شود مانع از حمله روسیه به ادلب شود. روسیه در این عملیات با دولت اسد در سوریه متحد است و به‌این‌ترتیب قرار است پایگاه نهایی معارضان اسد را در این شهر برچیند. روزنامه الشرق‌الاوسط در تیتر یک خبر می‌دهد محمد الحبوسی با حمایت حشدالشعبی رئیس پارلمان عراق شد. آقای حبوسی با ۳۷ سال سن جوان‌ترین رئیس پارلمان این کشور است. انتخاب حبوسی گام بلندی برای سروسامان‌گرفتن نظام سیاسی عراق بعد از انتخابات پارلمانی است. حبوسی حالا باید فرایند انتخاب نخست‌وزیر را کلید بزند. در عکس یک الشرق‌الاوسط خودروهای متعلق به گروه حشدالشعبی را می‌بینیم که راهی بصره می‌شوند. این خودروها انواع و اقسام تجهیزات ساختمان‌سازی و... را با خود حمل می‌کنند. بعد از اعتراضات اهالی بصره، به نظر می‌رسد قرار است تحولاتی در این بندر استراتژیک رخ دهد. عکسی از محمد الحبوسی، رئیس جدید پارلمان عراق، هم ضمیمه‌اش شده است.

نکته: عراق، سوریه، یمن و ایران مهم‌ترین سوژه‌های صفحه یک الشرق‌الاوسط به شمار می‌روند.

حادثه در بانکوک

نه خبری از توفان است، نه لغزش زمین و نه سیلاب و بارش‌های سنگین مونسون در تایلند. این‌بار تاورکرین سقوط کرده و خساراتی به بار آورده است، از جمله اینکه کابل‌های برق را پاره کرده، بخشی از ساختمان یک مغازه را تخریب کرده و به سه خودرو و دو موتورسیکلت خسارت زده و باعث مجروح‌شدن سه عابر پیاده شده است. علت سقوط تاورکرین مشخص نیست. این اتفاق در بانکوک رخ داده است.

عکس: بانکوک‌پست

ادلب می‌ماند همچون درخت‌های زیتون

ساکنان روستاهای اطراف ادلب و دیگر شهرهای سوریه هم به معترضان ادلبی پیوسته‌اند. آنها نمی‌خواهند یک‌بار دیگر جنگ و مرگ و آوارگی را تجربه کنند. آنها به خیابان‌های شهر آمده‌اند شاید مانع از حمله بزرگ‌تر به ادلب شوند. آنها اعتقاد دارند ادلب سرپا می‌ماند، همان‌طور که درختان زیتون در این چند سال جنگ زنده مانده‌اند. امید اهالی ادلب به ترکیه است. ترکیه برعکس روسیه و اسد مخالف حمله به ادلب است.

عکس: عرب‌نیوز

جدول ۳۲۰۵ ■ طراح: بیژن گورانی

افقی:

۱- مرکز شهرستان دشتی در استان بوشهر- مثل و مانند- دستگاه فشار ۲- دارنده- داروی ضدعفونی‌کننده زخم- فلزی برای گالوانیزه‌کردن آهن ۳- همسایه آرژانتین- شیوه انجام کار- باکتری میله‌ای ۴- حیوان بارکش- راستین- نقاشی که ادعای نبوت کرد ۵- خلاص و نجات- رئیس‌جمهور ۶- چند رأی- شهری در ایرلند- بت عصر جاهلی که خدای سرنوشت و مرگ بود ۷- سست و بی‌رمق- گدا- کچل ۸- رمانی از علیمحمد افغانی، نویسنده ادبیات کشورمان ۹- جایگاه عواطف و احساسات- از نام‌های خداوند- مؤسسه خدماتی ۱۰- نام غلام سلطان محمود- طلب باران از خداوند- خودروی فرانسوی ۱۱- از کمدین‌های مشهور هالیوود- دومین پادشاه پیشدادی ۱۲- رهسپار- سرمه- بالاآمدن آب دریا ۱۳- شبیه- آفریننده- ماری بسیار سمی ۱۴- زاویه‌ای که هر امتداد با امتداد شمال جنوب می‌سازد- شهر شیخ صفی‌الدین- گاوآهن ۱۵- پیامبران- از نجاسات در اسلام- مرض.

عمودی:

۱- تشک بزرگ و نرم- نوبت بازی- برای بیان استثنا به کار می‌رود ۲- برق را از کوئل به دلکو می‌رساند- وزیر نامی لویی سیزدهم- رود آراز ۳- مرد عرب- درگذشته- غده فوق کلیوی ۴- شعر ستایش- موجودات زنده تک‌سلولی که برخی از خواص گیاهان و جانوران را دارند ۵- از ظروف آشپزخانه- هدف‌ها ۶- فرشته وحی- بندگی ۷- بازداشت‌کردن- کاشف میکروب طاعون- پروردگار عالم ۸- از یاران امام حسین(ع)- مردگان- دنباله‌رو ۹- یاری و کمک- مهم‌ترین محصول کشاورزی رفسنجان- از پیامبران بنی‌اسرائیل ۱۰- خط‌کش مهندسی- اقدام‌کننده به کاری- دلگرمی ۱۱- شریک- رئیس ده فراش در دوره قاجار ۱۲- فیلم نقاشی متحرک- محروم ۱۳- سؤال‌کردن- باران منجمد- امر به آمدن ۱۴- فلزی برای گالوانیزه‌کردن آهن- یکباره و بی‌خبر- سنگی زینتی ۱۵- از بلایای طبیعی- قوم مغول- پشتیبانی و حمایت.

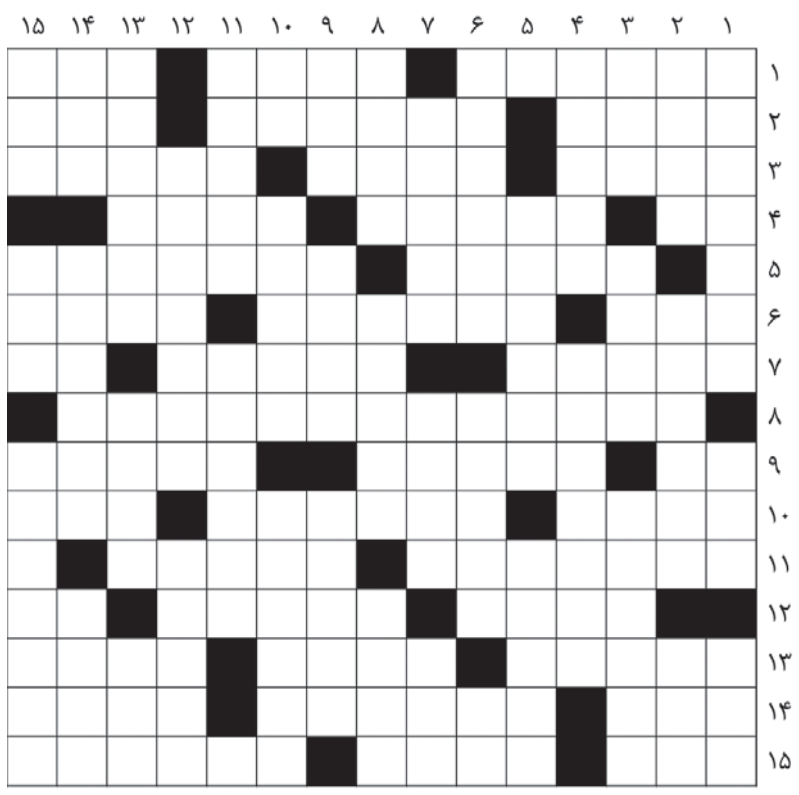

حل سودوکو سخت

۵	۷	۲	۸	۱	۶	۳	۹	۴
۱	۹	۴	۳	۲	۵	۸	۶	۷
۳	۸	۶	۴	۹	۷	۵	۱	۲
۴	۱	۳	۵	۶	۲	۷	۸	۹
۲	۵	۹	۷	۴	۸	۱	۳	۶
۸	۶	۷	۱	۳	۹	۴	۲	۵
۶	۴	۵	۲	۸	۱	۹	۷	۳
۷	۲	۱	۹	۵	۳	۶	۴	۸
۹	۳	۸	۶	۷	۴	۲	۵	۱

حل سودوکو ۲۲۰۰

۱	۲	۵	۴	۶	۷	۸	۳	۹
۸	۹	۴	۵	۳	۲	۷	۱	۶
۳	۶	۷	۹	۱	۸	۲	۴	۵
۶	۵	۳	۸	۹	۴	۱	۷	۲
۴	۱	۹	۷	۲	۳	۶	۵	۸
۷	۸	۲	۱	۵	۶	۳	۹	۴
۵	۷	۶	۳	۸	۹	۴	۲	۱
۹	۴	۸	۲	۷	۱	۵	۶	۳
۲	۳	۱	۶	۴	۵	۹	۸	۷

جدول ۳۲۰۴

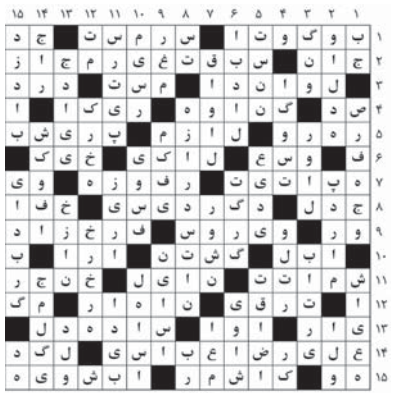

سودوکو سخت ۲۲۰۱

زمان پیشنهادی: ۴۰ دقیقه

قانون‌های حل جدول سودوکو:

۱- در هر سطر و ستون باید اعداد یک تا ۹ نوشته شود. بدیهی است که هیچ عددی نباید تکرار شود.

۲- در هر مربع ۳×۳ اعداد یک تا ۹ باید نوشته شود و در نتیجه هیچ عددی نباید تکرار شود.

					۳	۵		
۸				۲			۶	
			۹		۷		۴	۱
		۹		۷			۵	
۴								۷
	۳			۱		۴		
۲	۵		۸		۱			
	۸			۶				۵
		۴	۳					

سودوکو ساده ۲۲۰۱

زمان پیشنهادی: ۲۰ دقیقه

سودوکو

سودوکو Sudoku یک واژه ترکیبی ژاپنی به معنای عددهای بی‌تکرار است و امروزه به جدولی از اعداد گفته می‌شود که به عنوان یک سرگرمی رایج در نشریات کشورهای مختلف به چاپ می‌رسد.

	۵			۲	۴	۹		۸
۴		۹					۶	۲
۸	۱		۳	۹				۷
		۸	۹	۴	۲			
			۷	۳	۵	۸		
۷				۵	۳		۹	۶
۳	۸					۴		۵
۲		۵	۴	۶			۸	